

Aménagement Foncier Agricole, Forestier et Environnemental  
Titre 2 du Livre 1 du Code Rural et de la Pêche Maritime  
COMMUNE DE CHARMOIS-DEVANT-BRUYERES

**PLAN PROJET**  
(en 7 planches)

Charmois Section ZH, La Baffe Section YA et Cheniménil Section YA  
Planche 4/7



Plan approuvé par la Commission Communale dans sa séance du le Président : le Secrétaire :	AFFICHE DU AU le Maire :
Plan portant en rouge les modifications prescrites par la Commission Communale dans sa séance du le Président : le Secrétaire :	AFFICHE DU AU le Maire :
Plan portant en bleu les modifications prescrites par la Commission Départementale dans sa séance du le Président : le Secrétaire :	AFFICHE DU AU le Maire :

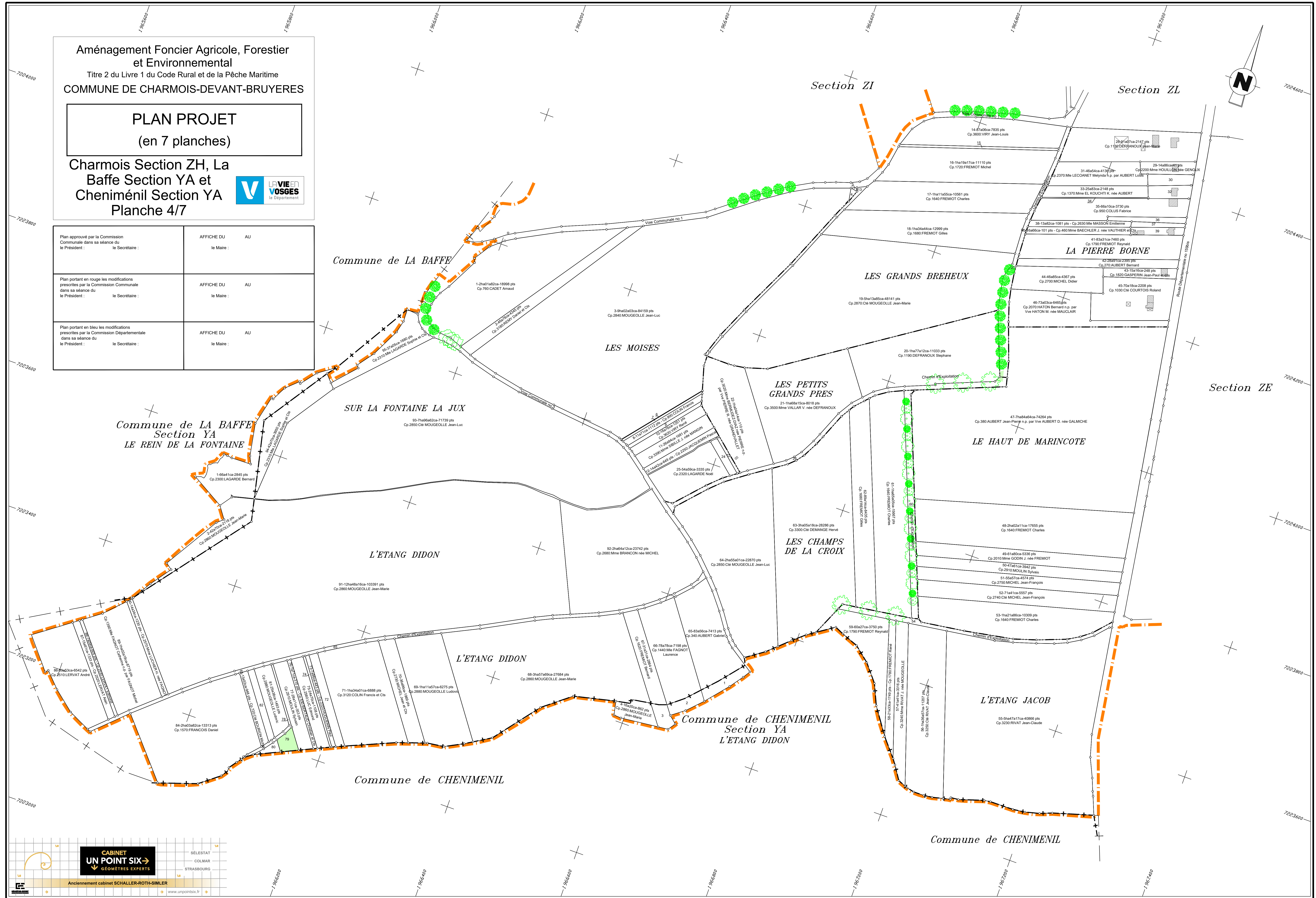

PARCELLES SITUÉES SUR LA COMMUNE DE CHARMOIS-DEVANT-BRUYERES

ZH 4 - 88 pts Cp.220 S.A.F.E.R. DE LO	0,030ca
ZH 5 - 24 pts Cp.1350 DUHOUX Arthur	0,025ca
ZH 6 - 45 pts Cp.3070 POISSOT Stéphane et Cts	0,048ca
ZH 7 - 400 pts Cp.2190 HOLLARD Paul	4,421ca
ZH 8 - 605 pts Cp.900 COURE Jean-François et Cts	6,837ca
ZH 13 - 1179 pts Cp.25 A.F. AMENAGEMENT FONCIER AGRIC. ET FORESTIER CHARMOIS DEVANT B.	13,855ca
ZH 15 - 720 pts Cp.1710 FREMOT Michel et Cts	8,400ca
ZH 23 - 119 pts Cp.2500 LEONARD Marc	2,454ca
ZH 24 - 380 pts Cp.3650 WEBER André	6,433ca
ZH 26 - 2193 pts Cp.25 A.F. AMENAGEMENT FONCIER AGRIC. ET FORESTIER CHARMOIS DEVANT B.	36,422ca
ZH 27 - 3040 pts Cp.25 A.F. AMENAGEMENT FONCIER AGRIC. ET FORESTIER CHARMOIS DEVANT B.	35,479ca
ZH 30 - 784 pts Cp.3410 Ch. ST.JEPAOVIC Vito	10,844ca
ZH 32 - 14 pts Cp.2970 PARIS Victorien et Cts	1,2412ca
ZH 34 - 152 pts Cp.1375 Mme EL KOUCHIKI K. née AUBERT n.p. par AUBERT René	2,0033ca
ZH 35 - 693 pts Cp.810 Mme CHEVILLOT G. née VIRY	8,499ca
ZH 37 - 334 pts Cp.2550 Vve DELON née LOMBARD et Cts	5,840ca
ZH 39 - 11 pts Cp.450 Mme BAECHLER J. née VAUTHIER	0,847ca
ZH 54 - 2034 pts Cp.25 A.F. AMENAGEMENT FONCIER AGRIC. ET FORESTIER CHARMOIS DEVANT B.	25,579ca
ZH 60 - 3163 pts Cp.25 A.F. AMENAGEMENT FONCIER AGRIC. ET FORESTIER CHARMOIS DEVANT B.	33,484ca
ZH 72 - 987 pts Cp.3100 Mme PRETOT R. née LARRIERE et Cts	17,693ca
ZH 74 - 230 pts Cp.2690 MICHEL Christian et Cts	4,427ca
ZH 78 - 308 pts Cp.25 A.F. AMENAGEMENT FONCIER AGRIC. ET FORESTIER CHARMOIS DEVANT B.	6,837ca
ZH 79 - 349 pts Cp.25 A.F. AMENAGEMENT FONCIER AGRIC. ET FORESTIER CHARMOIS DEVANT B.	6,837ca
ZH 80 - 62 pts Cp.840 Mme LECOMTE née CLAUDE et Cts	3,839ca
ZH 82 - 742 pts Cp.3120 COLIN Francis et Cts	10,942ca
ZH 85 - 2922 pts Cp.25 A.F. AMENAGEMENT FONCIER AGRIC. ET FORESTIER CHARMOIS DEVANT B.	47,679ca

PARCELLES SITUÉES SUR LA COMMUNE DE CHENIMENIL

ZA 1 - 1024 pts Cp.340 AUBERT Gabriel	11,120ca
ZA 2 - 848 pts Cp.1440 Mme FAGNOT Laurence	3,832ca
ZA 3 - 590 pts Cp.1620 FREMOT Bernard	8,408ca

**CABINET UN POINT SIX**  
GÉOMÈTRES EXPERTS  
Anciennement cabinet SCHALLER-ROTH-SIMLER  
www.unpointsix.fr