

Zonage :

zouage limites

Zones urbaines

- UA : Zone urbaine mixte centrale de Châteaullain et de Arc-en-Barrois
- UB : Zone urbaine mixte périphérique de plus faible densité
- UB1 : Zone urbaine spécifique à vocation principale de tourisme
- UB2 : Secteur urbain correspondant à des espaces de jardins
- UE : Zone urbaine spécifique à vocation économique
- UEa : Zone urbaine spécifique du domaine public autoroutier
- UEB : Zone urbaine spécifique dédié au développement d'activités en lien avec l'agriculture
- UL : Zone urbaine à vocation spécifique équipements publics et de loisirs
- ULA : Zone urbaine à vocation spécifique équipements publics et de loisirs soumis à des conditions spécifiques
- UM : Zone urbaine spécifique en lien avec des terrains, militaires

Zones à urbaniser

- 1AU : Zone à urbaniser à vocation principale habitat
- 1AUE : Zone à urbaniser à vocation principale activités
- 1AUL : Zone à urbaniser à vocation principale équipements

Zones agricoles

- A : Zone agricole
- A1 : Zone agricole à enjeux paysagers
- Ae : Secteur agricole où les activités sont autorisées sous conditions spécifiques
- Ae1 : Secteur agricole où les activités sont autorisées sous conditions spécifiques
- Ae2 : Secteur agricole où les activités en lien avec de l'activité agricole sont autorisées sous conditions spécifiques
- A1 : Secteur agricole à vocation touristique et de loisir
- A12 : Secteur agricole à vocation touristique et de loisir au sein du périmètre de parc national
- Ac : Secteur agricole permettant l'exploitation de carrières
- Ah : Secteur agricole où la réalisation d'hébergement est autorisé sous conditions spécifiques

Zones naturelles

- N : Zone naturelle
- N1 : Zone naturelle correspondant à la réserve intégrale du parc national
- N2 : Zone naturelle correspondant au périmètre de cœur du parc national
- N3 : Zone naturelle à enjeux écologiques forts (site inscrit et classé, natura 2000)
- Na : Secteur naturel où les activités sont autorisées sous conditions spécifiques
- Na3 : Secteur naturel où les activités sont autorisées sous conditions spécifiques vis à vis des enjeux naturels
- Np : Secteur naturel où les activités de pisciculture sont autorisées
- N1 : secteur naturel à vocation sportive
- Nj : Secteur naturel correspondant à des espaces de jardins
- Nt : Secteur naturel à vocation touristique et de loisir
- N12 : Secteur naturel à vocation touristique et de loisir localisé au sein du périmètre de cœur du parc national
- N13 : Secteur naturel à vocation touristique et de loisir soumis à des dispositions particulières
- N4 : Secteur naturel à vocation loisir soumis à des dispositions particulières
- Ng : Secteur naturel à vocation touristique et de loisir en lien avec le golf
- Nc : Secteur naturel destiné à la création d'ouvrages en lien avec les cheminements modes doux
- Nh : Secteur naturel où l'hébergement est autorisé sous conditions spécifiques
- Nh2 : Secteur naturel où l'hébergement est autorisé de manière plus importante et sous conditions spécifiques
- Nh3 : Secteur naturel où le logement de type insolite est autorisé sous conditions spécifiques

Prescriptions :

Éléments identifiés au titre de L 151-19 du CU

- Patrimoine bâti ponctuel
- Patrimoine bâti linéaire
- Façade à préserver cas 1
- cas2

Éléments identifiés au titre de L 151-23 du CU

- Patrimoine naturel ponctuel
- Patrimoine naturel linéaire
- Mares et fossés
- Élément surfacique (parc, boisement, square, etc...)
- Espaces de jardins à préserver
- Espace Boisé Classé
- Zones à dominante humide

Risques :

- Affaissement
- Ruissellement
- Atlas des Zones Inondables : Aléa faible, Aléa moyen, Aléa fort
- Axe de ruissellement

Informations :

- Bâtiment d'exploitation agricole
- Périmètre OAP
- Limites communales
- Bati
- Nouvelles constructions
- Parcelles

Source Cadastre : PDH © Département de la Haute Marne "Origine Cadastre, © Droits de l'état Réserve"

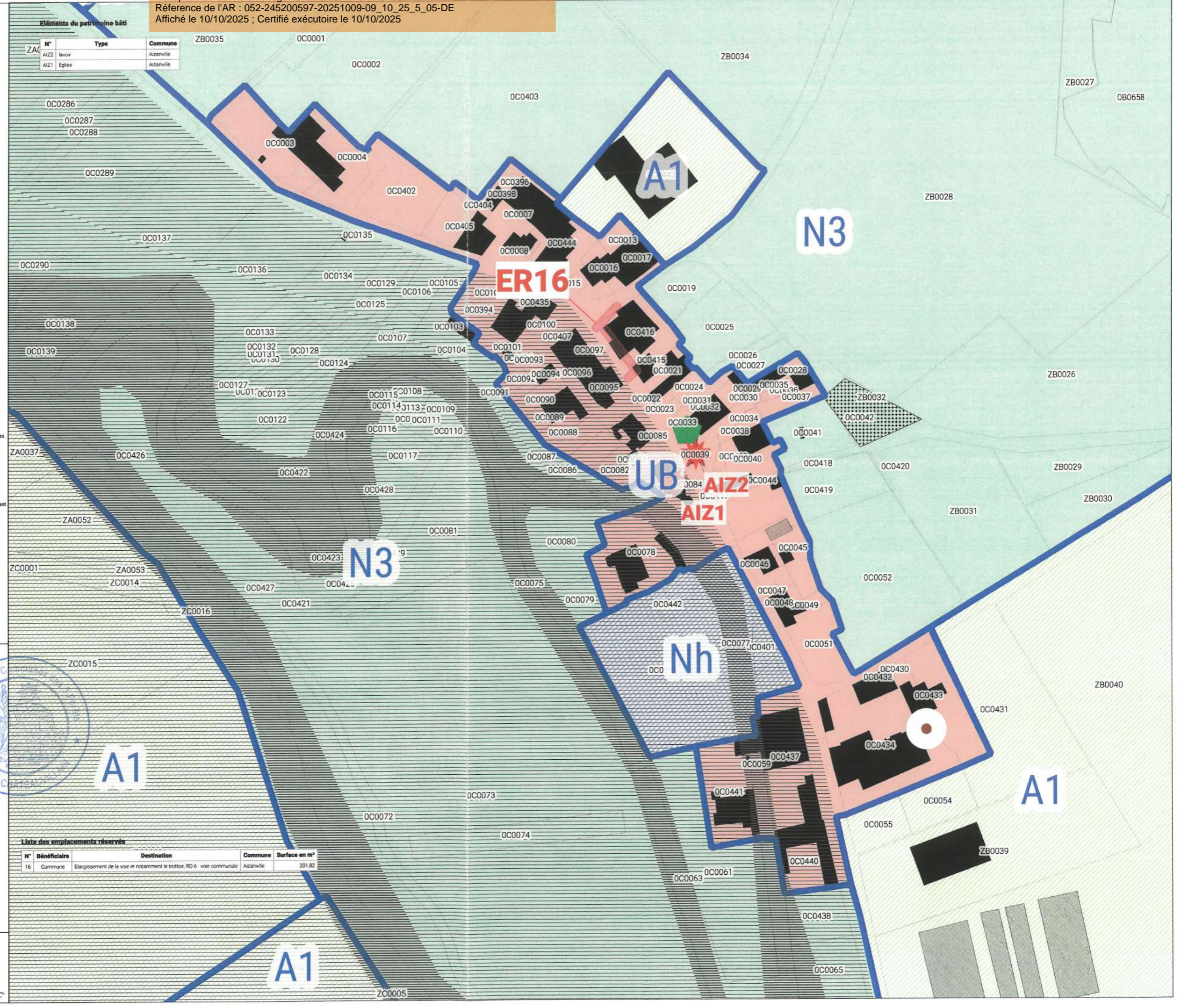

Département de la Haute Marne

Communauté de Communes des trois forêts

PLAN LOCAL D'URBANISME INTERCOMMUNAL

Commune de : **Aizanville**

Planche : ZONAGE

Version ARRET PROJET

Vu pour être annexé à la délibération du conseil communautaire en date du : 15/05/2025

PLANCHE B

VERDI
 que Marie Claude LAUCAT, Présidente de la CC3F

Zonage :

Zones urbaines

- UA : Zone urbaine mixte centrale de Châteaumeillan et de Arc-en-Barrois
- UB : Zone urbaine mixte périphérique de plus faible densité
- UB1 : Zone urbaine spécifique à vocation principale de tourisme
- UBj : Secteur urbain correspondant à des espaces de jardins
- UE : Zone urbaine spécifique à vocation économique
- UEa : Zone urbaine spécifique du domaine public autoroutier
- UEb : Zone urbaine spécifique dédiée au développement d'activités en lien avec l'agriculture
- UL : Zone urbaine à vocation spécifique équipements publics et de loisirs
- ULa : Zone urbaine à vocation spécifique équipements publics et de loisirs soumis à des conditions spécifiques
- UM : Zone urbaine spécifique en lien avec des terrains, militaires

Zones à urbaniser

- 1AU : Zone à urbaniser à vocation principale habitat
- 1AUE : Zone à urbaniser à vocation principale activités
- 1AUL : Zone à urbaniser à vocation principale équipements

Zones agricoles

- A : Zone agricole
- A1 : Zone agricole à enjeux paysagers
- Ae : Secteur agricole où les activités sont autorisées sous conditions spécifiques
- Ae1 : Secteur agricole où les activités sont autorisées sous conditions spécifiques
- Ae2 : Secteur agricole où les activités en lien avec de l'activité agricole sont autorisées sous conditions spécifiques
- At : Secteur agricole à vocation touristique et de loisir
- At2 : Secteur agricole à vocation touristique et de loisir au sein du périmètre de parc national
- Ac : Secteur agricole permettant l'exploitation de carrières
- Ah : Secteur agricole où la réalisation d'hébergement est autorisée sous conditions spécifiques

Zones naturelles

- N : Zone naturelle
- N1 : Zone naturelle correspondant à la réserve intégrale du parc national
- N2 : Zone naturelle correspondant au périmètre de cœur du parc national
- N3 : Zone naturelle à enjeux écologiques forts (site inscrit et classé, natura 2000)
- Ne : Secteur naturel où les activités sont autorisées sous conditions spécifiques
- Ne3 : Secteur naturel où les activités sont autorisées sous conditions spécifiques vis à vis des enjeux naturels
- Np : Secteur naturel où les activités de pisciculture sont autorisées
- Nj : Secteur naturel à vocation sportive
- Nj1 : Secteur naturel correspondant à des espaces de jardins
- Nt : Secteur naturel à vocation touristique et de loisir
- Nt2 : Secteur naturel à vocation touristique et de loisir localisé au sein du périmètre de cœur du parc national
- Nt3 : Secteur naturel à vocation touristique et de loisir soumis à des dispositions particulières
- Nt4 : Secteur naturel à vocation loisir soumis à des dispositions particulières
- Ng : Secteur naturel à vocation touristique et de loisir en lien avec le golf
- Nc : Secteur naturel destiné à la création d'ouvrages en lien avec les cheminements modes doux
- Nh : Secteur naturel où l'hébergement est autorisé sous conditions spécifiques
- Nh2 : Secteur naturel où l'hébergement est autorisé de manière plus importante et sous conditions spécifiques
- Nh3 : Secteur naturel où le logement de type insolite est autorisé sous conditions spécifiques

Prescriptions :

Éléments identifiés au titre du L 151-19 du CU

- Patrimoine bâti ponctuel
- Patrimoine bâti linéaire

Éléments identifiés au titre du L 151-23 du CU

- Patrimoine naturel ponctuel
- Patrimoine naturel linéaire
- Mares et fossés
- Élément surfacique (parc, boisement, square, etc.)
- Espaces de jardins à préserver
- Espace Boisé Classé
- Zones à dominante humide

Informations :

- Bâtiment d'exploitation agricole
- Périmètre OAP
- Limites communales
- Bell
- Nouvelles constructions
- Parcelles

Risques :

- Affaissement
- Ruisselement
- Aléas des Zones Inondables : Aléa faible, Aléa moyen, Aléa fort
- Axe de ruisselement

Zones humides identifiées

Périmètre Orientation d'Aménagement et de Programmation

Emplacement réservé

Bâtiment pouvant bénéficier d'un changement de destination

Source Cadastre : PDH © Département de la Haute Marne, "Origine Cadastre, © Droits de l'Etat Réservés"

Liste des emplacements réservés

N°	Bénéficiaire	Destination	Commune	Surface en m²
31	Commune	Aménagement du carrefour	Arc-en-Barrois	593,44
26	Commune	Extension cimetière	Arc-en-Barrois	1018,56
27	Commune	Extension de l'école	Arc-en-Barrois	545,61
29	Commune	Équipement d'intérêt collectif	Arc-en-Barrois	7906,76
30	Commune	Élargissement de voie	Arc-en-Barrois	1144,83

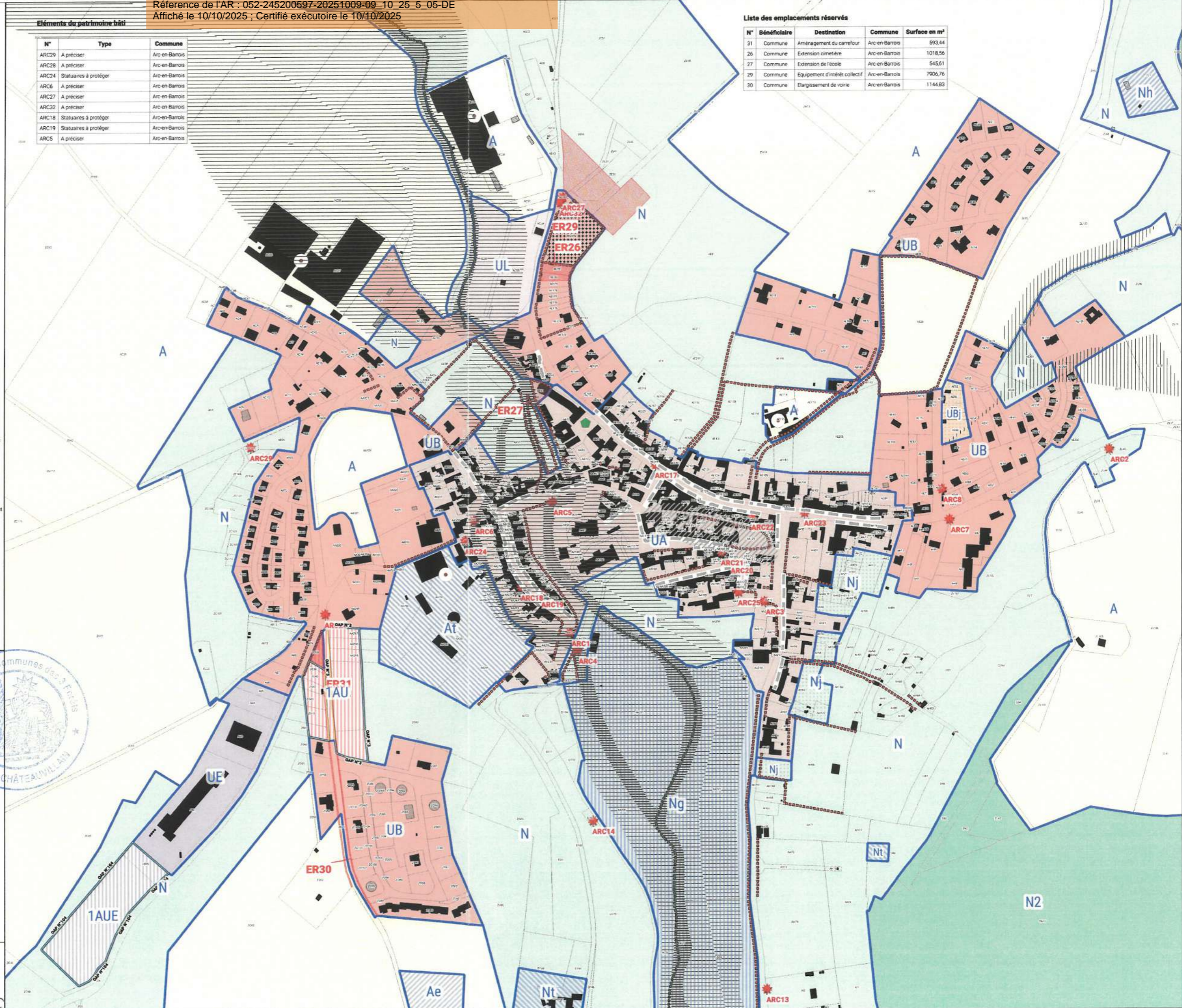

Département de la Haute Marne

Communauté de Communes des trois forêts

PLAN LOCAL D'URBANISME INTERCOMMUNAL

Commune de : Arc-en-Barrois

Planche : ZONAGE

Version ARRET PROJET

Vu pour être annexé à la délibération du conseil communautaire en date du : 15/05/2025

VERDI

PLANCHE **B**

Mme Claude LAUCAT, Présidente de la CC3F

Zonage :

ZONES urbaines

- UA : Zone urbaine mixte centrale de Châteaumeilain et de Arc-en-Barrois
- UB : Zone urbaine mixte périphérique de plus faible densité
- UB1 : Zone urbaine spécifique à vocation principale de tourisme
- UB2 : Secteur urbain correspondant à des espaces de jardins
- UE : Zone urbaine spécifique à vocation économique
- UEA : Zone urbaine spécifique du domaine public autoroutier
- UEB : Zone urbaine spécifique dédié au développement d'activités en lien avec l'agriculture
- UL : Zone urbaine à vocation spécifique équipements publics et de loisirs
- ULA : Zone urbaine à vocation spécifique équipements publics et de loisirs soumis à des conditions spécifiques
- UM : Zone urbaine spécifique en lien avec des terrains, militaires

Zones à urbaniser

- 1AU : Zone à urbaniser à vocation principale habitat
- 1AUE : Zone à urbaniser à vocation principale activités
- 1AUL : Zone à urbaniser à vocation principale équipements

Zones agricoles

- A : Zone agricole
- A1 : Zone agricole à enjeux paysagers
- Ae : Secteur agricole où les activités sont autorisées sous conditions spécifiques
- Ae1 : Secteur agricole où les activités sont autorisées sous conditions spécifiques
- Ae2 : Secteur agricole où les activités en lien avec de l'activité agricole sont autorisées sous conditions spécifiques
- A1 : Secteur agricole à vocation touristique et de loisir
- A12 : Secteur agricole à vocation touristique et de loisir au sein du périmètre de parc national
- Ac : Secteur agricole permettant l'exploitation de carrières
- Ah : Secteur agricole où la réalisation d'hébergement est autorisée sous conditions spécifiques

Zones naturelles

- N : Zone naturelle
- N1 : Zone naturelle correspondant à la réserve intégrale du parc national
- N2 : Zone naturelle correspondant au périmètre de cœur du parc national
- N3 : Zone naturelle à enjeux écologiques forts (site inscrit et classé, natura 2000)
- Ne : Secteur naturel où les activités sont autorisées sous conditions spécifiques
- Ne3 : Secteur naturel où les activités sont autorisées sous conditions spécifiques vis à vis des enjeux naturels
- Np : Secteur naturel où les activités de pisciculture sont autorisées
- Ni : secteur naturel à vocation sportive
- Nj : Secteur naturel correspondant à des espaces de jardins
- N1 : Secteur naturel à vocation touristique et de loisir
- N2 : Secteur naturel à vocation touristique et de loisir localisé au sein du périmètre de cœur du parc national
- N3 : Secteur naturel à vocation touristique et de loisir soumis à des dispositions particulières
- N4 : Secteur naturel à vocation loisir soumis à des dispositions particulières
- Ng : Secteur naturel à vocation touristique et de loisir en lien avec le golf
- Nc : Secteur naturel destiné à la création d'ouvrages en lien avec les cheminements modes doux
- Nh : Secteur naturel où l'hébergement est autorisé sous conditions spécifiques
- Nh2 : Secteur naturel où l'hébergement est autorisé de manière plus importante et sous conditions spécifiques
- Nh3 : Secteur naturel où le logement de type insolite est autorisé sous conditions spécifiques

Prescriptions :

Éléments identifiés au titre de L.151-19 du CU

- Patrimoine bâti ponctuel
- Patrimoine bâti linéaire
- Façade à préserver cas 1
- cas 2

Éléments identifiés au titre de L.151-23 du CU

- Patrimoine naturel ponctuel
- Patrimoine naturel linéaire
- Mares et fossés
- Élément surfacique (parc, boisement, square, etc.)
- Espaces de jardins à préserver
- Espace Boisé Classé
- Zones à dominante humide

Risques :

- Zones humides identifiées
- Périmètre Orientation d'Aménagement et de Programmation
- Emplacement réservé
- Bâtiment pouvant bénéficier d'un changement de destination
- Affaissement
- Ruissellement
- Atlas des Zones Inondables : Aléa faible, Aléa moyen, Aléa fort
- Axe de ruissellement

Informations :

- Bâtiment d'exploitation agricole
- Beti
- Périmètre OAP
- Nouvelles constructions
- Limites communales
- Parcelles

Source Cadastre : PDG © Département de la Haute-Marne, "Origine Cadastre, © Droits de l'état Révisés"

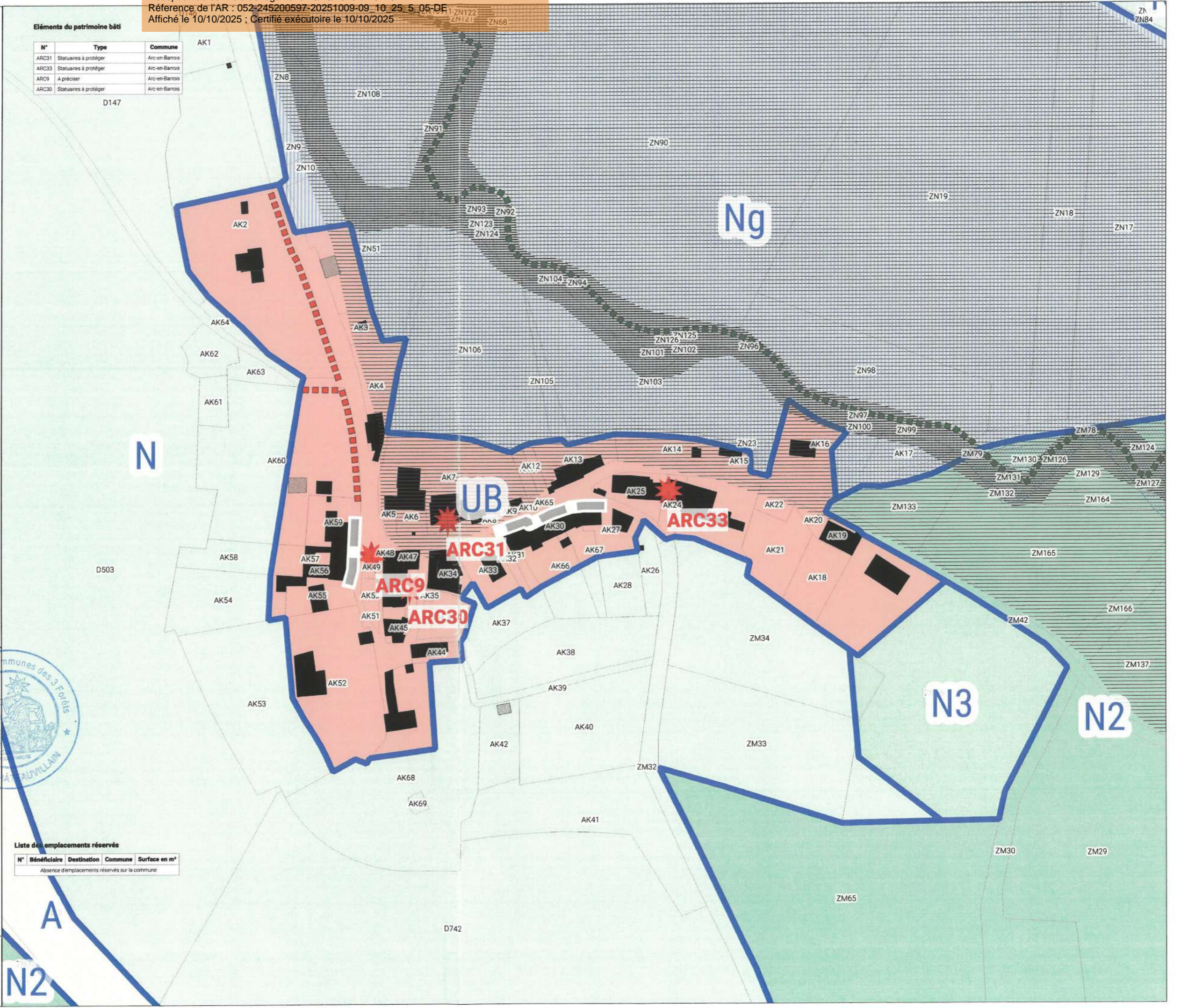

Département de la Haute-Marne

Communauté de Communes des 3 Forêts

52120 CHATEAUMEILAIN

PLAN LOCAL D'URBANISME INTERCOMMUNAL

Commune de : Arc-en-Barrois - Montrot

Planche : ZONAGE

Version ARRET PROJET

Vu pour être annexé à la délibération du conseil communautaire en date du : 15/05/2025

VERDI

PLANCHE B

Signature: Marie Claude LAVOUST, Présidente de la CC3F

Zonage :

ZONES URBAINES

- UA : Zone urbaine mixte centrale de Châteauvillain et de Arc-en-Barrois
- UB : Zone urbaine mixte périphérique de plus faible densité
- UB1 : Zone urbaine spécifique à vocation principale de tourisme
- UB2 : Secteur urbain correspondant à des espaces de jardins
- UE : Zone urbaine spécifique à vocation économique
- UEa : Zone urbaine spécifique du domaine public autoroutier
- UEb : Zone urbaine spécifique dédié au développement d'activités en lien avec l'agriculture
- UL : Zone urbaine à vocation spécifique équipements publics et de loisirs
- ULA : Zone urbaine à vocation spécifique équipements publics et de loisirs soumis à des conditions spécifiques
- UM : Zone urbaine spécifique en lien avec des terrains, militaires

Zones à urbaniser

- 1AU : Zone à urbaniser à vocation principale habitat
- 1AUE : Zone à urbaniser à vocation principale activités
- 1AUL : Zone à urbaniser à vocation principale équipements

Zones agricoles

- A : Zone agricole
- A1 : Zone agricole à enjeux paysagers
- Ae : Secteur agricole où les activités sont autorisées sous conditions spécifiques
- Ae1 : Secteur agricole où les activités sont autorisées sous conditions spécifiques
- Ae2 : Secteur agricole où les activités en lien avec de l'activité agricole sont autorisées sous conditions spécifiques
- A1 : Secteur agricole à vocation touristique et de loisir
- A12 : Secteur agricole à vocation touristique et de loisir au sein du périmètre de parc national
- Ac : Secteur agricole permettant l'exploitation de carrières
- Ah : Secteur agricole où la réalisation d'hébergement est autorisée sous conditions spécifiques

Zones naturelles

- N : Zone naturelle
- N1 : Zone naturelle correspondant à la réserve intégrale du parc national
- N2 : Zone naturelle correspondant au périmètre de cœur du parc national
- N3 : Zone naturelle à enjeux écologiques forts (site inscrit et classé, natura 2000)
- Ne : Secteur naturel où les activités sont autorisées sous conditions spécifiques
- Ne3 : Secteur naturel où les activités sont autorisées sous conditions spécifiques vis à vis des enjeux naturels
- Np : Secteur naturel où les activités de pisciculture sont autorisées
- Ni : Secteur naturel à vocation sportive
- Nj : Secteur naturel correspondant à des espaces de jardins
- Nt : Secteur naturel à vocation touristique et de loisir
- N12 : Secteur naturel à vocation touristique et de loisir localisé au sein du périmètre de cœur du parc national
- N13 : Secteur naturel à vocation touristique et de loisir soumis à des dispositions particulières
- N14 : Secteur naturel à vocation loisir soumis à des dispositions particulières
- Ng : Secteur naturel à vocation touristique et de loisir en lien avec le golf
- Nc : Secteur naturel destiné à la création d'ouvrages en lien avec les cheminements modes doux
- Nh : Secteur naturel où l'hébergement est autorisé sous conditions spécifiques
- Nh2 : Secteur naturel où l'hébergement est autorisé de manière plus importante et sous conditions spécifiques
- Nh3 : Secteur naturel où le logement de type insolite est autorisé sous conditions spécifiques

Prescriptions :

Éléments identifiés au titre de L. 151-19 de CU

- Patrimoine bâti ponctuel
- Patrimoine bâti linéaire
- Patrimoine naturel ponctuel
- Patrimoine naturel linéaire
- Mares et fossés
- Élément surfacique (parc, boisement, square, etc...)
- Espaces de jardins à préserver
- Espace Boisé Classé
- Zones à dominante humide

Éléments identifiés au titre de L. 151-23 de CU

- Zones humides identifiées
- Périmètre Orientation d'Aménagement et de Programmation
- Emplacement réservé
- Bâtiment pouvant bénéficier d'un changement de destination

Risques :

- Affaissement
- Ruissellement
- Atlas des Zones Inondables :
 - Aléa faible
 - Aléa moyen
 - Aléa fort
- Axe de ruissellement

Informations :

- Bâtiment d'exploitation agricole
- Périmètre OAP
- Limites communales
- Bât
- Nouvelles constructions
- Parcelles

Source Cadastre : PDH © Département de la Haute Marne, "Origine Cadastre, © Droits de Titul Réservés"

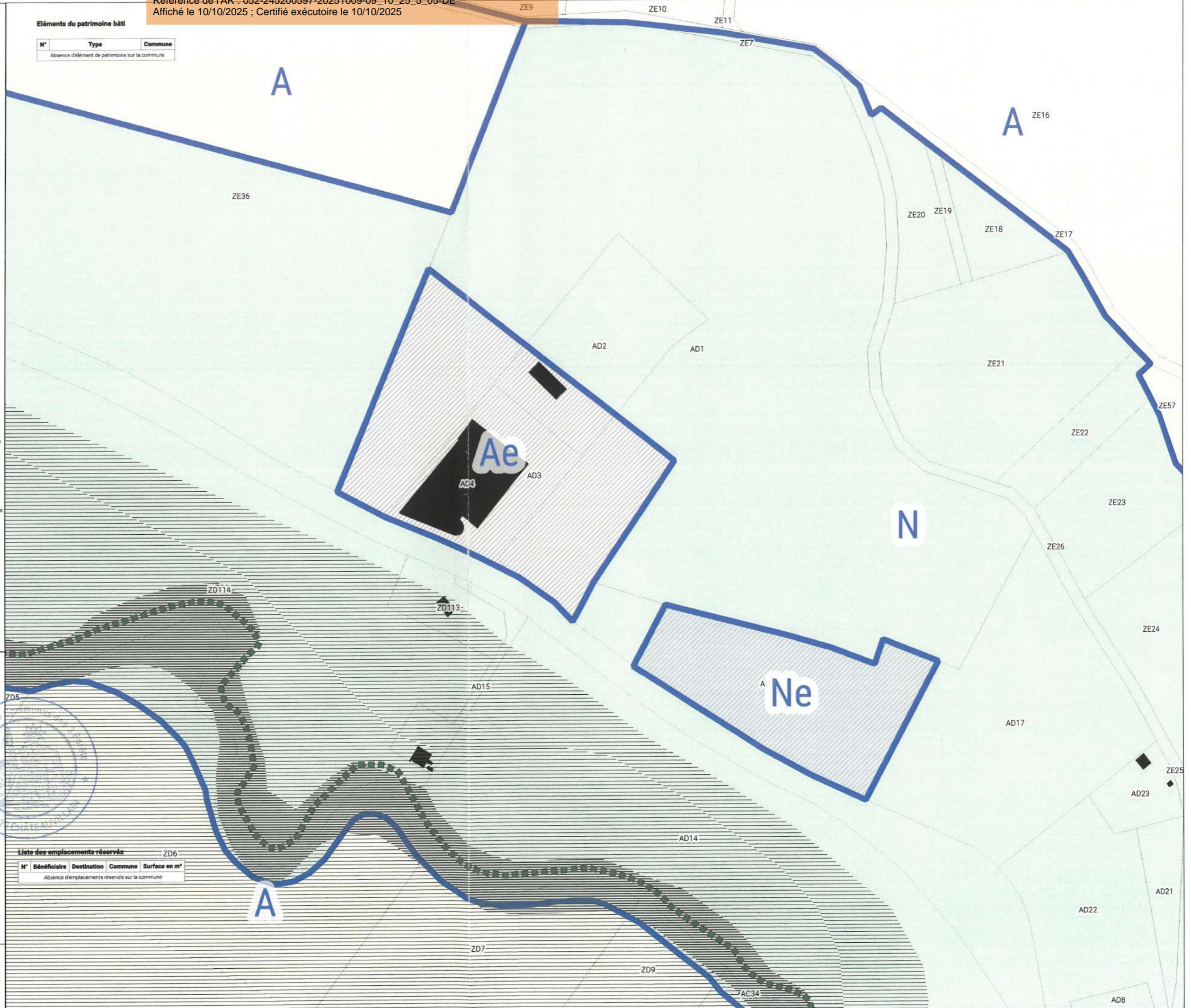

Département de la Haute Marne

Communauté de Communes des trois forêts

PLAN LOCAL D'URBANISME INTERCOMMUNAL

Commune de : Arc-en-Barrois - Nord Ouest

Planche : ZONAGE

Version ARRET PROJET

Vu pour être annexé à la délibération du conseil communautaire en date du : 15/05/2025

PLANCHE B

VERDI

Mme Marie Claude LUCOT, Présidente de la CC3F

Zonage :

Zones urbaines

- UA : Zone urbaine mixte centrale de Châteauneuf et de Arc-en-Barrois
- UB : Zone urbaine mixte périphérique de plus faible densité
- UBI : Zone urbaine spécifique à vocation principale de tourisme
- UBJ : Secteur urbain correspondant à des espaces de jardins
- UE : Zone urbaine spécifique à vocation économique
- UEA : Zone urbaine spécifique du domaine public autoroutier
- UEB : Zone urbaine spécifique dédiée au développement d'activités en lien avec l'agriculture
- UL : Zone urbaine à vocation spécifique équipements publics et de loisirs
- ULA : Zone urbaine à vocation spécifique équipements publics et de loisirs soumis à des conditions spécifiques
- UM : Zone urbaine spécifique en lien avec des terrains, militaires

Zones à urbaniser

- IAU : Zone à urbaniser à vocation principale habitat
- IAUE : Zone à urbaniser à vocation principale activités
- IAUL : Zone à urbaniser à vocation principale équipements

Zones agricoles

- A : Zone agricole
- A1 : Zone agricole à enjeux paysagers
- Ae : Secteur agricole où les activités sont autorisées sous conditions spécifiques
- Ae1 : Secteur agricole où les activités sont autorisées sous conditions spécifiques
- Ae2 : Secteur agricole où les activités en lien avec de l'activité agricole sont autorisées sous conditions spécifiques
- A1 : Secteur agricole à vocation touristique et de loisir
- A12 : Secteur agricole à vocation touristique et de loisir au sein du périmètre de parc national
- Ac : Secteur agricole permettant l'exploitation de carrières
- Ah : Secteur agricole où la réalisation d'hébergement est autorisée sous conditions spécifiques

Zones naturelles

- N : Zone naturelle
- N1 : Zone naturelle correspondant à la réserve intégrale du parc national
- N2 : Zone naturelle correspondant au périmètre de cœur du parc national
- N3 : Zone naturelle à enjeux écologiques forts (site inscrit et classé, nature 2000)
- Ne : Secteur naturel où les activités sont autorisées sous conditions spécifiques
- Ne3 : Secteur naturel où les activités sont autorisées sous conditions spécifiques vis à vis des enjeux naturels
- Np : Secteur naturel où les activités de pisciculture sont autorisées
- Ni : secteur naturel à vocation sportive
- Nj : Secteur naturel correspondant à des espaces de jardins
- Nl : Secteur naturel à vocation touristique et de loisir
- N2 : Secteur naturel à vocation touristique et de loisir localisé au sein du périmètre de cœur du parc national
- N3 : Secteur naturel à vocation touristique et de loisir soumis à des dispositions particulières
- N4 : Secteur naturel à vocation loisir soumis à des dispositions particulières
- Ng : Secteur naturel à vocation touristique et de loisir en lien avec le golf
- Nc : Secteur naturel destiné à la création d'ouvrages en lien avec les cheminements modes doux
- Nh : Secteur naturel où l'hébergement est autorisé sous conditions spécifiques
- Nh2 : Secteur naturel où l'hébergement est autorisé de manière plus importante et sous conditions spécifiques
- Nh3 : Secteur naturel où le logement de type insolite est autorisé sous conditions spécifiques

Précriptions :

Éléments identifiés au titre de L 151-19 du CU

- Patrimoine bâti ponctuel
- Patrimoine bâti linéaire

Facède à préserver

- cas 1
- cas 2

Éléments identifiés au titre de L 151-23 du CU

- Patrimoine naturel ponctuel
- Patrimoine naturel linéaire
- Mares et fossés
- Élément surfacique (parc, boisement, square, etc.)
- Espaces de jardins à préserver
- Espace Boisé Classé
- Zones à dominante humide

Risques :

- Affaissement
- Ruissellement
- Atlas des Zones inondables :
 - Aléa faible
 - Aléa moyen
 - Aléa fort
- Axe de ruissellement

Informations :

- Bâtiment d'exploitation agricole
- Bâtiment
- Périmètre OAP
- Limites communales
- Nouvelles constructions
- Parcelles

Source Cadastre : PDN © Département de la Haute Marne, "Digue Cadastre, © Droits de l'état Révisés"

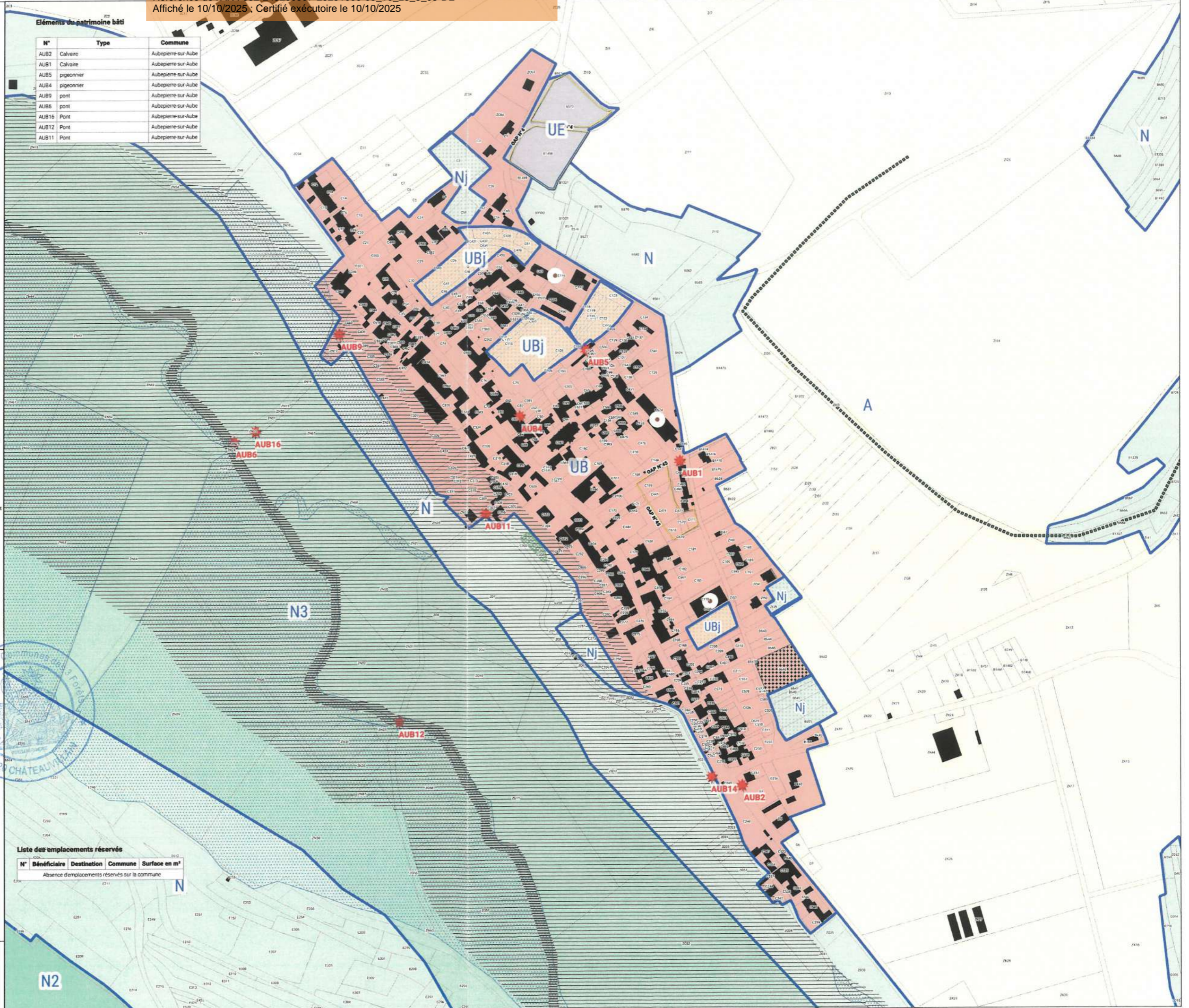

Éléments du patrimoine bâti

N°	Type	Commune
AUB2	Calvaire	Aubepierre-sur-Aube
AUB1	Calvaire	Aubepierre-sur-Aube
AUB5	pigeonnier	Aubepierre-sur-Aube
AUB4	pigeonnier	Aubepierre-sur-Aube
AUB9	pont	Aubepierre-sur-Aube
AUB6	pont	Aubepierre-sur-Aube
AUB16	Pont	Aubepierre-sur-Aube
AUB12	Pont	Aubepierre-sur-Aube
AUB11	Pont	Aubepierre-sur-Aube

Département de la Haute Marne

Communauté de Communes des trois forêts

PLAN LOCAL D'URBANISME INTERCOMMUNAL

Commune de : Aubepierre-sur-Aube

Planche : ZONAGE

Version ARRET PROJET

Vu pour être annexé à la délibération du conseil communautaire en date du : 15/05/2025

PLANCHE B

VERDI
 Marie Claude LAUCAI, Présidente

Liste des emplacements réservés

N°	Bénéficiaire	Destination	Commune	Surface en m²
Absence d'emplacements réservés sur la commune				

Zonage :

Zones urbaines

- UA : Zone urbaine mixte centrale de Châteauvillain et de Arc-en-Barrois
- UB : Zone urbaine mixte périphérique de plus faible densité
- UB1 : Zone urbaine spécifique à vocation principale de tourisme
- UBj : Secteur urbain correspondant à des espaces de jardins
- UE : Zone urbaine spécifique à vocation économique
- UEa : Zone urbaine spécifique du domaine public autoroutier
- UEb : Zone urbaine spécifique dédiée au développement d'activités en lien avec l'agriculture
- UL : Zone urbaine à vocation spécifique équipements publics et de loisirs
- ULA : Zone urbaine à vocation spécifique équipements publics et de loisirs soumis à des conditions spécifiques
- UM : Zone urbaine spécifique en lien avec des terrains, militaires

Zones à urbaniser

- 1AU : Zone à urbaniser à vocation principale habitat
- 1AUE : Zone à urbaniser à vocation principale activités
- 1AUL : Zone à urbaniser à vocation principale équipements

Zones agricoles

- A : Zone agricole
- A1 : Zone agricole à enjeux paysagers
- Aa : Secteur agricole où les activités sont autorisées sous conditions spécifiques
- Aa1 : Secteur agricole où les activités sont autorisées sous conditions spécifiques
- Aa2 : Secteur agricole où les activités en lien avec de l'activité agricole sont autorisées sous conditions spécifiques
- Ai : Secteur agricole à vocation touristique et de loisir
- Ai2 : Secteur agricole à vocation touristique et de loisir au sein du périmètre de parc national
- Ac : Secteur agricole permettant l'exploitation de carrières
- Ah : Secteur agricole où la réalisation d'hébergement est autorisée sous conditions spécifiques

Zones naturelles

- N : Zone naturelle
- N1 : Zone naturelle correspondant à la réserve intégrale du parc national
- N2 : Zone naturelle correspondant au périmètre de cœur du parc national
- N3 : Zone naturelle à enjeux écologiques forts (site inscrit et classé, nature 2000)
- Ne : Secteur naturel où les activités sont autorisées sous conditions spécifiques
- Ne2 : Secteur naturel où les activités sont autorisées sous conditions spécifiques vis à vis des enjeux naturels
- Np : Secteur naturel où les activités de pisciculture sont autorisées
- Ni : Secteur naturel à vocation sportive
- Nj : Secteur naturel correspondant à des espaces de jardins
- Nt : Secteur naturel à vocation touristique et de loisir
- N2 : Secteur naturel à vocation touristique et de loisir localisé au sein du périmètre de cœur du parc national
- N3 : Secteur naturel à vocation touristique et de loisir soumis à des dispositions particulières
- N4 : Secteur naturel à vocation loisir soumis à des dispositions particulières
- Ng : Secteur naturel à vocation touristique et de loisir en lien avec le golf
- Nc : Secteur naturel destiné à la création d'ouvrages en lien avec les cheminements modes doux
- Nh : Secteur naturel où l'hébergement est autorisé sous conditions spécifiques
- Nh2 : Secteur naturel où l'hébergement est autorisé de manière plus importante et sous conditions spécifiques
- Nh3 : Secteur naturel où le logement de type insolite est autorisé sous conditions spécifiques

Préscriptions :

Éléments identifiés au titre de L.151-19 du CU

- Patrimoine bâti ponctuel
- Patrimoine bâti linéaire
- Éléments identifiés au titre de L.151-23 du CU
- Patrimoine naturel ponctuel
- Patrimoine naturel linéaire
- Mares et fossés
- Élément surfacique (parc, boisement, square, etc...)
- Espaces de jardins à préserver
- Espace Boisé Classé
- Zones à dominante humide

Informations :

- Bâtiment d'exploitation agricole
- Bâti
- Périmètre OAP
- Nouvelles constructions
- Limites communales
- Parcelles

Risques :

- Affaissement
- Ruissellement
- Aléas des Zones inondables : Aléa faible, Aléa moyen, Aléa fort
- Axe de ruissellement

Autres :

- Zones humides identifiées
- Périmètre Orientation d'Aménagement et de Programmation
- Emplacement réservé
- Bâtiment pouvant bénéficier d'un changement de destination

Source Cadastre - PGI © Département de la Haute-Marne, "Droite Cadastre" © Droits de Réserve

Éléments du patrimoine bâti

N°	Type	Commune
AUT7	croix	Autreville-sur-la-Renne
AUT16	lavoir	Autreville-sur-la-Renne
AUT19	Chateau	Autreville-sur-la-Renne
AUT8	croix	Autreville-sur-la-Renne
AUT15	lavoir	Autreville-sur-la-Renne
AUT14	lavoir	Autreville-sur-la-Renne
AUT18	Manoir	Autreville-sur-la-Renne
AUT9	croix	Autreville-sur-la-Renne
AUT2	Calvaire	Autreville-sur-la-Renne

Liste des emplacements réservés

N°	Bénéficiaire	Destination	Commune	Surface en m²
Absence d'emplacements réservés sur la commune				

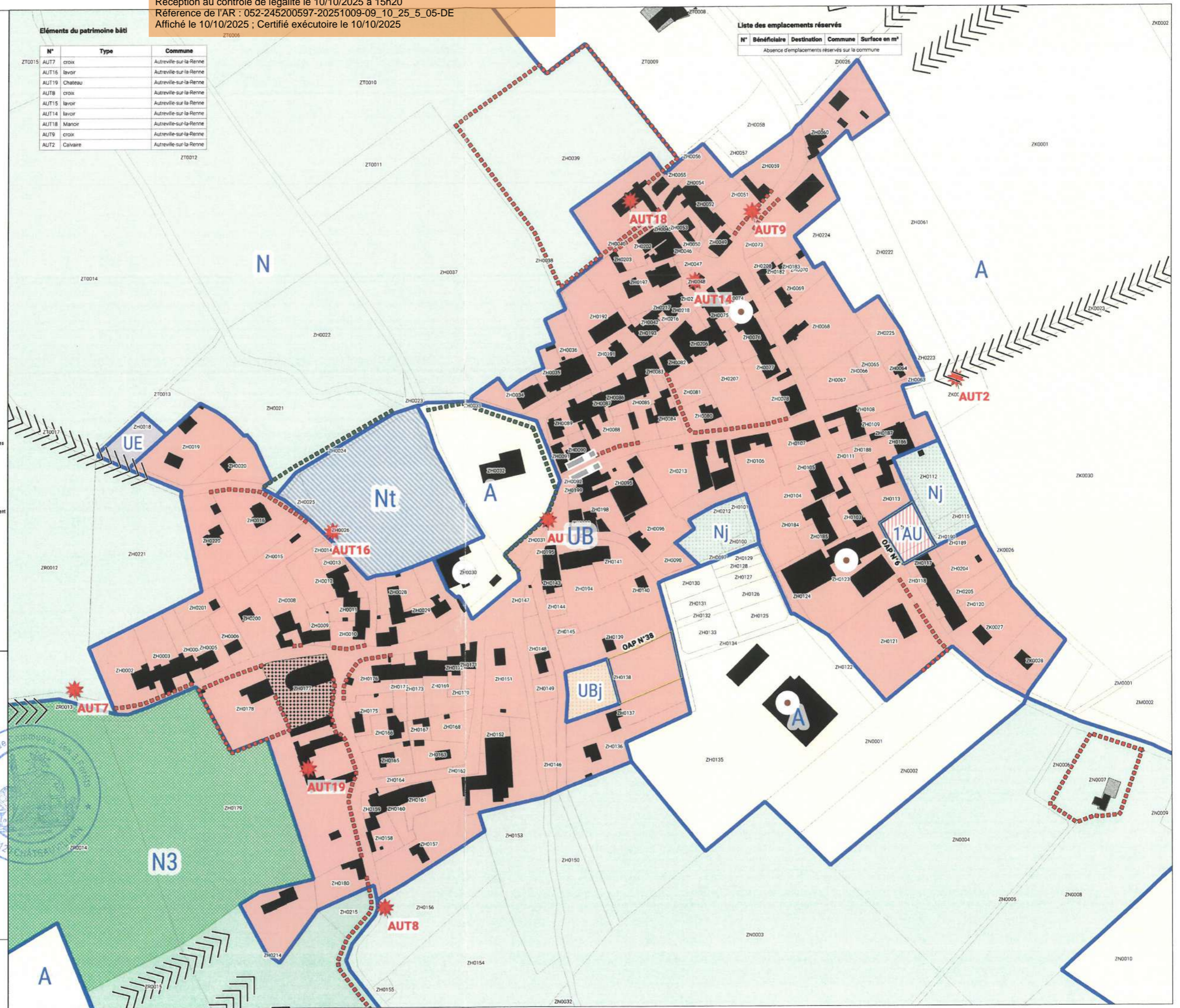

Département de la Haute-Marne

Communauté de Communes des trois forêts

PLAN LOCAL D'URBANISME INTERCOMMUNAL

Commune de : Autreville-sur-la-Renne

Planche : ZONAGE

Version ARRET PROJET

Vu pour être annexé à la délibération du conseil communautaire en date du : 15/05/2025

PLANCHE B

VERDI

Mme Marie-Claude LAHAYE, Présidente de la CC3F

Zonage :

Zones urbaines

- UA : Zone urbaine mixte centrale de Châteauvillain et de Arc-en-Barrois
- UB : Zone urbaine mixte périphérique de plus faible densité
- UB1 : Zone urbaine spécifique à vocation principale de tourisme
- UB2 : Secteur urbain correspondant à des espaces de jardins
- UE : Zone urbaine spécifique à vocation économique
- UEa : Zone urbaine spécifique du domaine public autoroutier
- UEB : Zone urbaine spécifique dédiée au développement d'activités en lien avec l'agriculture
- UL : Zone urbaine à vocation spécifique équipements publics et de loisirs
- ULA : Zone urbaine à vocation spécifique équipements publics et de loisirs soumis à des conditions spécifiques
- UM : Zone urbaine spécifique en lien avec des terrains, militaires

Zones à urbaniser

- 1AU : Zone à urbaniser à vocation principale habitat
- 1AUE : Zone à urbaniser à vocation principale activités
- 1AUL : Zone à urbaniser à vocation principale équipements

Zones agricoles

- A : Zone agricole
- A1 : Zone agricole où les enjeux paysagers
- Ae : Secteur agricole où les activités sont autorisées sous conditions spécifiques
- Ae1 : Secteur agricole où les activités sont autorisées sous conditions spécifiques
- Ae2 : Secteur agricole où les activités en lien avec l'activité agricole sont autorisées sous conditions spécifiques
- At : Secteur agricole à vocation touristique et de loisir
- AQ2 : Secteur agricole à vocation touristique et de loisir au sein du périmètre de parc national
- Ac : Secteur agricole permettant l'exploitation de carrières
- Ab : Secteur agricole où la réalisation d'hébergement est autorisée sous conditions spécifiques

Zones naturelles

- N : Zone naturelle
- N1 : Zone naturelle correspondant à la réserve intégrale du parc national
- N2 : Zone naturelle correspondant au périmètre de cœur du parc national
- N3 : Zone naturelle à enjeux écologiques forts (site inscrit et classé, natura 2000)
- Ne : Secteur naturel où les activités sont autorisées sous conditions spécifiques
- Ne2 : Secteur naturel où les activités sont autorisées sous conditions spécifiques vis à vis des enjeux naturels
- Np : Secteur naturel où les activités de pisciculture sont autorisées
- Ni : Secteur naturel à vocation sportive
- Nj : Secteur naturel correspondant à des espaces de jardins
- Nt : Secteur naturel à vocation touristique et de loisir
- N2 : Secteur naturel à vocation touristique et de loisir localisé au sein du périmètre de cœur du parc national
- N3 : Secteur naturel à vocation touristique et de loisir soumis à des dispositions particulières
- N4 : Secteur naturel à vocation loisir soumis à des dispositions particulières
- Ng : Secteur naturel à vocation touristique et de loisir en lien avec le golf
- Nc : Secteur naturel destiné à la création d'ouvrages en lien avec les cheminements modes doux
- Nh : Secteur naturel où l'hébergement est autorisé sous conditions spécifiques
- Nh2 : Secteur naturel où l'hébergement est autorisé de manière plus importante et sous conditions spécifiques
- Nh3 : Secteur naturel où le logement de type insolite est autorisé sous conditions spécifiques

Prescriptions :

Éléments identifiés au titre de L.151-19 du CU

- Patrimoine bâti ponctuel
- Patrimoine bâti linéaire
- Facède à préserver cas 1
- cas 2

Éléments identifiés au titre de L.151-23 du CU

- Patrimoine naturel ponctuel
- Patrimoine naturel linéaire
- Mares et fossés
- Élément surfacique (parc, boisement, square, etc...)
- Espaces de jardins à préserver
- Espace Boisé Classé
- Zones à dominante humide

Risques :

- Affaissement
- Ruissellement
- Atlas des Zones Inondables : Alés faible, Alés moyen, Alés fort
- Axe de ruissellement

Informations :

- Bâtiment d'exploitation agricole
- Périmètre DAP
- Limites communales
- Bât
- Nouvelles constructions
- Parcelles

Source Cadastre : PDH © Département de la Haute Marne, "Origine Cadastre, © Droits de l'état Réservés"

Éléments du patrimoine bâti

N°	Type	Commune
AUT1	Calvaire	Autreville-sur-la-Renne
AUT13	lavoir	Autreville-sur-la-Renne
AUT10	A précoiser	Autreville-sur-la-Renne
AUT6	croix	Autreville-sur-la-Renne

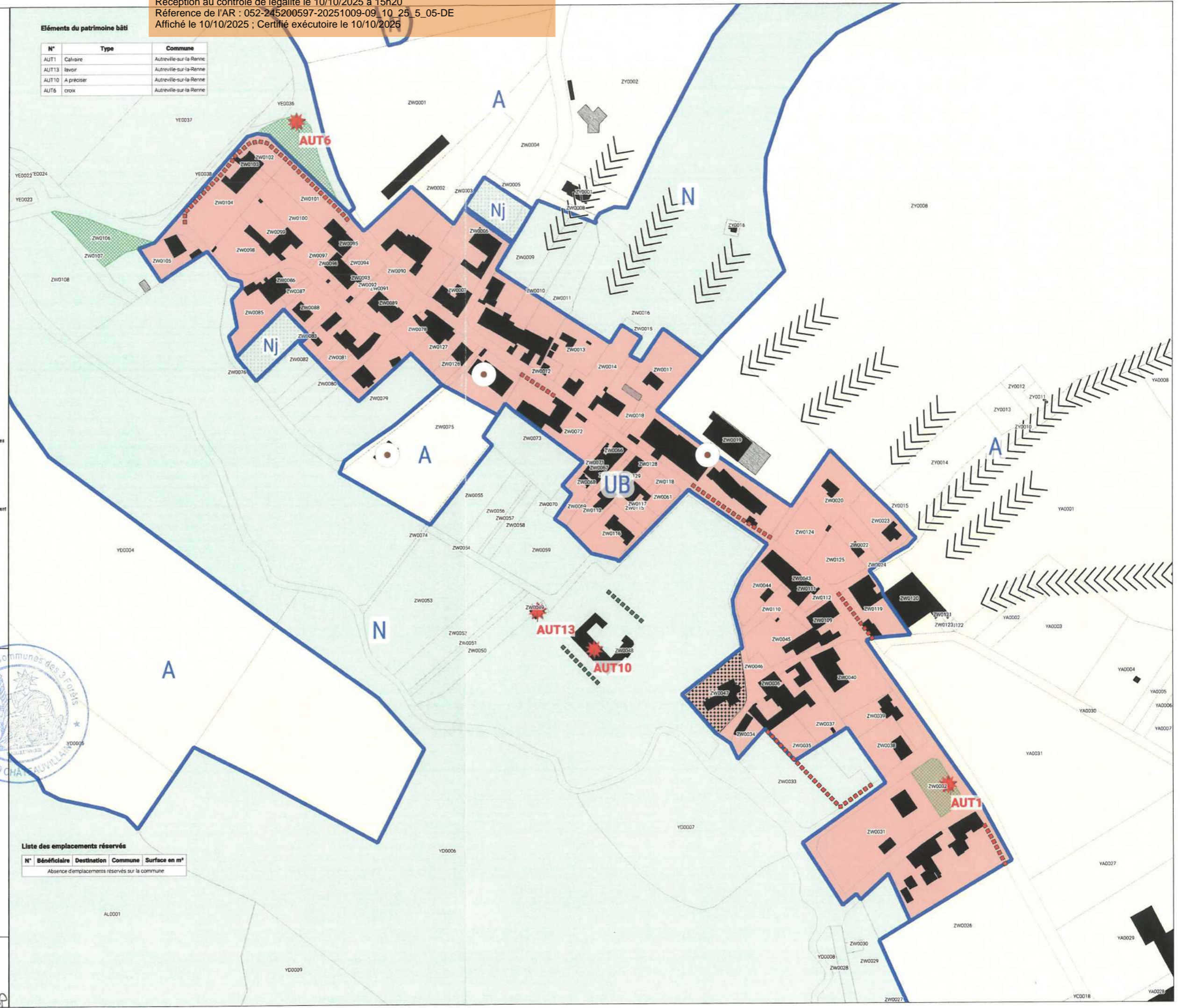

Liste des emplacements réservés

N°	Bénéficiaire	Destination	Commune	Surface en m²
Absence d'emplacements réservés sur la commune				

Département de la Haute Marne

Communauté de Communes des trois forêts

PLAN LOCAL D'URBANISME INTERCOMMUNAL

Commune de : **Autreville-sur-la-Renne - Saint-Martin-sur-la-Renne**

Planche : ZONAGE

Version ARRET PROJET

Vu pour être annexé à la délibération du conseil communautaire en date du : 15/05/2025

VERDI

PLANCHE B

Marie Claude LAVOIE, Présidente de la CCP

Zonage :

Zones urbaines

- UA : Zone urbaine mixte centrale de Châteauvillain et de Arc-en-Barrois
- UB : Zone urbaine mixte périphérique de plus faible densité
- UB1 : Zone urbaine spécifique à vocation principale de tourisme
- UB2 : Secteur urbain correspondant à des espaces de jardins
- UE : Zone urbaine spécifique à vocation économique
- UEa : Zone urbaine spécifique du domaine public autoroutier
- UEB : Zone urbaine spécifique dédié au développement d'activités en lien avec l'agriculture
- UL : Zone urbaine à vocation spécifique équipements publics et de loisirs
- ULA : Zone urbaine à vocation spécifique équipements publics et de loisirs soumis à des conditions spécifiques
- UM : Zone urbaine spécifique en lien avec des terrains, militaires

Zones à urbaniser

- IAU : Zone à urbaniser à vocation principale habitat
- IAUE : Zone à urbaniser à vocation principale activités
- IAUL : Zone à urbaniser à vocation principale équipements

Zones agricoles

- A : Zone agricole
- A1 : Zone agricole à enjeux paysagers
- Ae : Secteur agricole où les activités sont autorisées sous conditions spécifiques
- Ae1 : Secteur agricole où les activités sont autorisées sous conditions spécifiques
- Ae2 : Secteur agricole où les activités en lien avec de l'activité agricole sont autorisées sous conditions spécifiques
- A1 : Secteur agricole à vocation touristique et de loisir
- A12 : Secteur agricole à vocation touristique et de loisir au sein du périmètre de parc national
- Ac : Secteur agricole permettant l'exploitation de carrières
- Ah : Secteur agricole où la réalisation d'hébergement est autorisé sous conditions spécifiques

Zones naturelles

- N : Zone naturelle
- N1 : Zone naturelle correspondant à la réserve intégrale du parc national
- N2 : Zone naturelle correspondant au périmètre de cœur du parc national
- N3 : Zone naturelle à enjeux écologiques forts (site inscrit et classé, natura 2000)
- Nc : Secteur naturel où les activités sont autorisées sous conditions spécifiques
- Nc3 : Secteur naturel où les activités sont autorisées sous conditions spécifiques vis à vis des enjeux naturels
- Np : Secteur naturel où les activités de pisciculture sont autorisées
- Ni : secteur naturel à vocation sportive
- Nj : Secteur naturel correspondant à des espaces de jardins
- Nt : Secteur naturel à vocation touristique et de loisir
- Nt2 : Secteur naturel à vocation touristique et de loisir localisé au sein du périmètre de cœur du parc national
- Nt3 : Secteur naturel à vocation touristique et de loisir soumis à des dispositions particulières
- N4 : Secteur naturel à vocation loisir soumis à des dispositions particulières
- Np : Secteur naturel à vocation touristique et de loisir en lien avec le golf
- Nc : Secteur naturel destiné à la création d'ouvrages en lien avec les cheminements modes doux
- Nh : Secteur naturel où l'hébergement est autorisé sous conditions spécifiques
- Nh2 : Secteur naturel où l'hébergement est autorisé de manière plus importante et sous conditions spécifiques
- Nh3 : Secteur naturel où le logement de type insolite est autorisé sous conditions spécifiques

Prescriptions :

Éléments identifiés au titre de L 151-19 du CU

- Patrimoine bâti ponctuel
- Patrimoine bâti linéaire

Éléments identifiés au titre de L 151-23 du CU

- Patrimoine naturel ponctuel
- Patrimoine naturel linéaire
- Mares et fossés
- Élément surfacique (parc, boisement, square, etc.)
- Espaces de jardins à préserver
- Espace Boisé Classé
- Zones à dominante humide

Risques :

- Affaissement
- Ruissellement
- Atlas des Zones Inondables
- Alés faible
- Alés moyen
- Alés fort
- Axe de ruissellement

Informations :

- Bâtiment d'exploitation agricole
- Bât
- Périmètre OAP
- Limites communales
- Nouvelles constructions
- Parcelles

Source Cadastre : PCN © Département de la Haute Marne, "Origine Cadastre, © Droits de l'état Réservés"

Éléments du patrimoine bâti

N°	Type	Commune
AUT5	Calvaire	Autreville-sur-la-Renne
AUT5	Calvaire	Autreville-sur-la-Renne
AUT3	Calvaire	Autreville-sur-la-Renne

Département de la Haute Marne

Communauté de Communes des trois forêts

PLAN LOCAL D'URBANISME INTERCOMMUNAL

Commune de : Autreville-sur-la-Renne - Valdelancourt

Planche : ZONAGE

Version ARRET PROJET

Vu pour être annexé à la délibération du conseil communautaire en date du : 15/05/2025

PLANCHE B

VERDI

Mairie Claude LAUSAT, Présidente de la CC3F

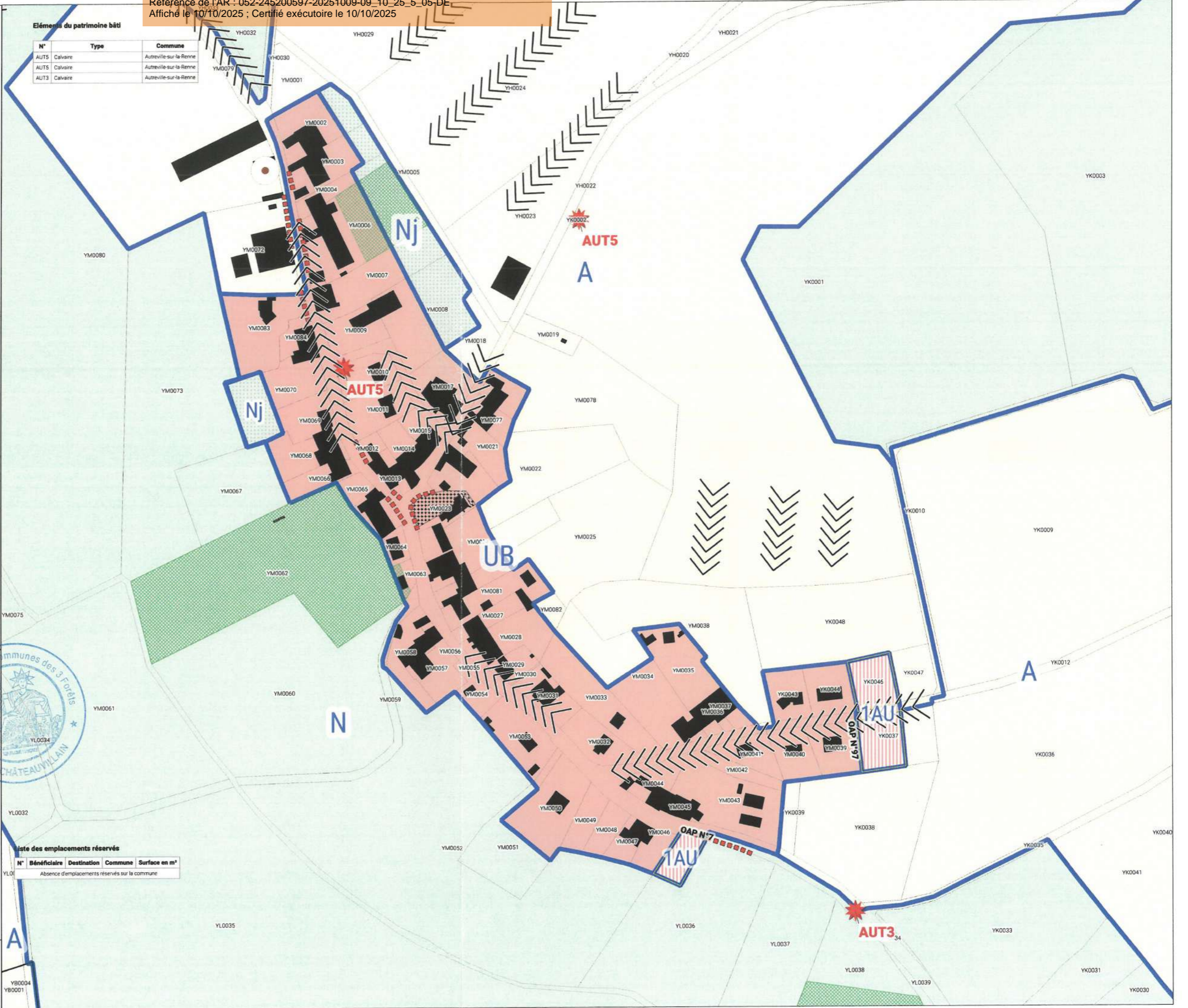

Liste des emplacements réservés

N°	Bénéficiaire	Destination	Commune	Surface en m²
Absence d'emplacements réservés sur la commune				

Zonage :

zone limites

Zones urbaines

- UA : Zone urbaine mixte centrale de Châteauvillain et de Arc-en-Barrois
- UB : Zone urbaine mixte périphérique de plus faible densité
- UB1 : Zone urbaine spécifique à vocation principale de tourisme
- UBj : Secteur urbain correspondant à des espaces de jardins
- UE : Zone urbaine spécifique à vocation économique
- UEa : Zone urbaine spécifique du domaine public autoroutier
- UEh : Zone urbaine spécifique dédiée au développement d'activités en lien avec l'agriculture
- UL : Zone urbaine à vocation spécifique équipements publics et de loisirs
- ULA : Zone urbaine à vocation spécifique équipements publics et de loisirs soumis à des conditions spécifiques
- UM : Zone urbaine spécifique en lien avec des terrains, militaires

Zones à urbaniser

- 1AU : Zone à urbaniser à vocation principale habitat
- 1AUE : Zone à urbaniser à vocation principale activités
- 1AUL : Zone à urbaniser à vocation principale équipements

Zones agricoles

- A : Zone agricole
- A1 : Zone agricole à enjeux paysagers
- Aa : Secteur agricole où les activités sont autorisées sous conditions spécifiques
- Aa1 : Secteur agricole où les activités sont autorisées sous conditions spécifiques
- Aa2 : Secteur agricole où les activités en lien avec de l'activité agricole sont autorisées sous conditions spécifiques
- A1 : Secteur agricole à vocation touristique et de loisir
- A12 : Secteur agricole à vocation touristique et de loisir au sein du périmètre de parc national
- Ac : Secteur agricole permettant l'exploitation de carrières
- Ah : Secteur agricole où la réalisation d'hébergement est autorisée sous conditions spécifiques

Zones naturelles

- N : Zone naturelle
- N1 : Zone naturelle correspondant à la réserve intégrale du parc national
- N2 : Zone naturelle correspondant au périmètre de cœur du parc national
- N3 : Zone naturelle à enjeux écologiques forts (site inscrit et classé, natura 2000)
- Ne : Secteur naturel où les activités sont autorisées sous conditions spécifiques
- Ne3 : Secteur naturel où les activités sont autorisées sous conditions spécifiques vis à vis des enjeux naturels
- Np : Secteur naturel où les activités de pisciculture sont autorisées
- Ni : Secteur naturel à vocation sportive
- Nj : Secteur naturel correspondant à des espaces de jardins
- Nl : Secteur naturel à vocation touristique et de loisir
- N2 : Secteur naturel à vocation touristique et de loisir localisé au sein du périmètre de cœur du parc national
- N3 : Secteur naturel à vocation touristique et de loisir soumis à des dispositions particulières
- N4 : Secteur naturel à vocation loisir soumis à des dispositions particulières
- Ng : Secteur naturel à vocation touristique et de loisir en lien avec le golf
- Nc : Secteur naturel destiné à la création d'ouvrages en lien avec les chemements modes doux
- Nh : Secteur naturel où l'hébergement est autorisé sous conditions spécifiques
- Nh2 : Secteur naturel où l'hébergement est autorisé de manière plus importante et sous conditions spécifiques
- Nh3 : Secteur naturel où le logement de type insolite est autorisé sous conditions spécifiques

Prescriptions :

Éléments Identifiés au titre de L 151-19 du CU

- Patrimoine bâti ponctuel
- Patrimoine bâti linéaire
- Façade à préserver : cas 1, cas 2

Éléments Identifiés au titre de L 151-23 du CU

- Patrimoine naturel ponctuel
- Patrimoine naturel linéaire
- Mares et fossés
- Élément surfacique (parc, boisement, square, etc...)
- Espaces de jardins à préserver
- Espace Boisé Classé
- Zones à dominante humide

Risques :

- Zones humides identifiées
- Périmètre Orientation d'Aménagement et de Programmation
- Emplacement réservé
- Bâtiment pouvant bénéficier d'un changement de destination
- Affaissement
- Ruissellement
- Atlas des Zones Inondables : Aléa faible, Aléa moyen, Aléa fort
- Axe de ruissellement

Informations :

- Bâtiment d'exploitation agricole
- Périmètre DAP
- Limites communales
- Bât
- Nouvelles constructions
- Parcelles

Source Cadastre : PDN © Département de la Haute-Marne, "Origne Cadastre", © Droits de l'État Réservés

Éléments du patrimoine bâti

N°	Type	Commune
BLE3	Calvaire	Blessonville
BLE4	Monument aux morts	Blessonville
BLE1	Calvaire	Blessonville
BLE2	Calvaire	Blessonville

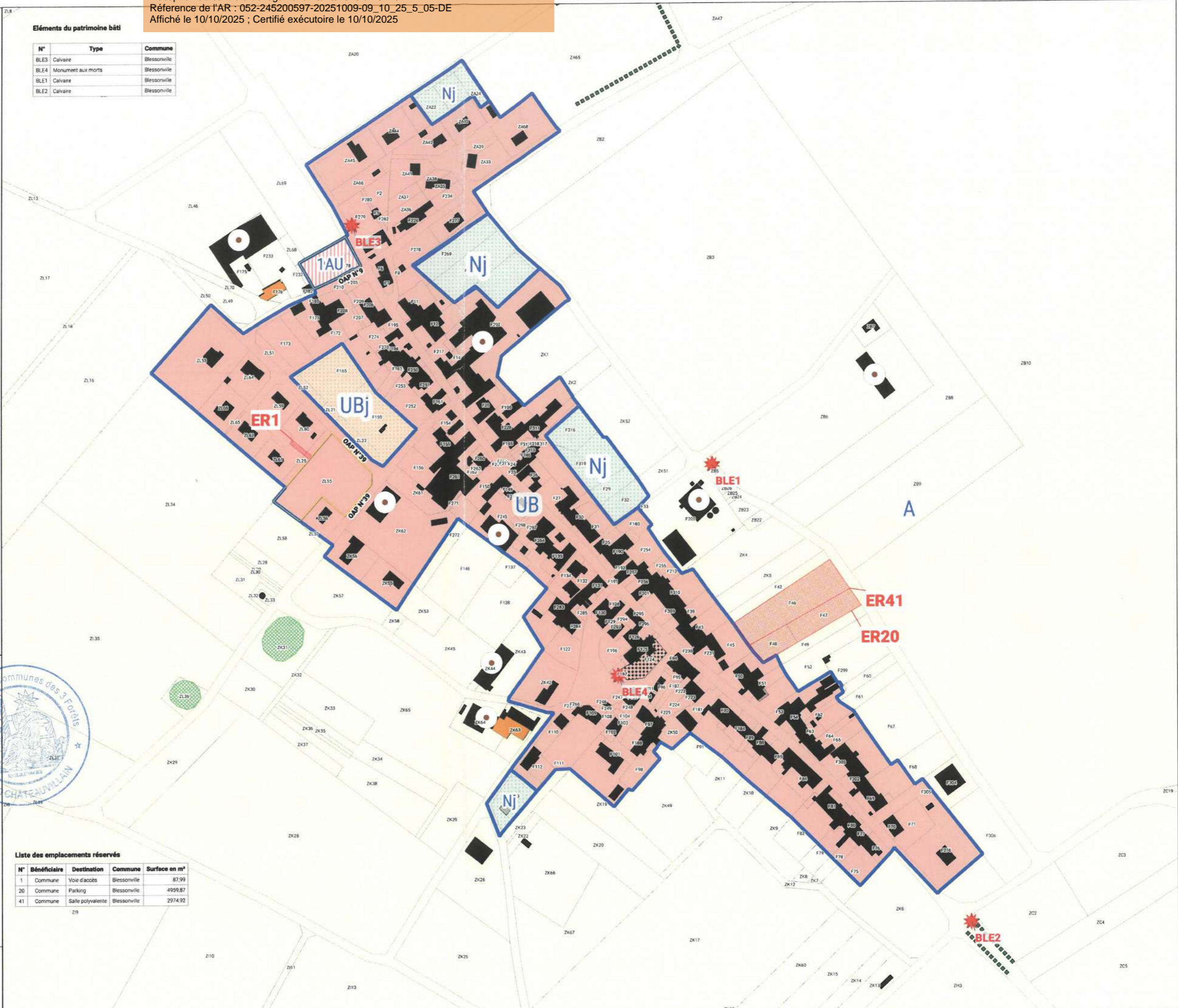

Liste des emplacements réservés

N°	Bénéficiaire	Destination	Commune	Surface en m²
1	Commune	Voie d'accès	Blessonville	87,99
20	Commune	Parking	Blessonville	4959,87
41	Commune	Salle polyvalente	Blessonville	2974,92

Département de la Haute-Marne

Communauté de Communes des trois forêts

PLAN LOCAL D'URBANISME INTERCOMMUNAL

Commune de : Blessonville

Planche : ZONAGE

Version ARRET PROJET

Vu pour être annexé à la délibération du conseil communautaire en date du : 15/05/2025

PLANCHE B

VERDI

A. Marie Claude DAVOUST, Présidente de la CC

Zonage :

Zones urbaines

- UA : Zone urbaine mixte centrale de Châteaullé et de Arc-en-Barrois
- UB : Zone urbaine mixte périphérique de plus faible densité
- UB1 : Zone urbaine spécifique à vocation principale de tourisme
- UB2 : Secteur urbain correspondant à des espaces de jardins
- UE : Zone urbaine spécifique à vocation économique
- UE4 : Zone urbaine spécifique du domaine public autoroutier
- UEB : Zone urbaine spécifique dédiée au développement d'activités en lien avec l'agriculture
- UL : Zone urbaine à vocation spécifique équipements publics et de loisirs
- ULA : Zone urbaine à vocation spécifique équipements publics et de loisirs soumis à des conditions spécifiques
- UM : Zone urbaine spécifique en lien avec des terrains, mitaines

Zones à urbaniser

- 1AU : Zone à urbaniser à vocation principale habitat
- 1AUE : Zone à urbaniser à vocation principale activités
- 1AUL : Zone à urbaniser à vocation principale équipements

Zones agricoles

- A : Zone agricole
- A1 : Zone agricole à enjeux paysagers
- Ae : Secteur agricole où les activités sont autorisées sous conditions spécifiques
- Ae1 : Secteur agricole où les activités sont autorisées sous conditions spécifiques
- Ae2 : Secteur agricole où les activités en lien avec de l'activité agricole sont autorisées sous conditions spécifiques
- A1 : Secteur agricole à vocation touristique et de loisir
- A2 : Secteur agricole à vocation touristique et de loisir au sein du périmètre de parc national
- Ac : Secteur agricole permettant l'exploitation de carrières
- Ab : Secteur agricole où la réalisation d'hébergement est autorisée sous conditions spécifiques

Zones naturelles

- N : Zone naturelle
- N1 : Zone naturelle correspondant à la réserve intégrale du parc national
- N2 : Zone naturelle correspondant au périmètre de cœur du parc national
- N3 : Zone naturelle à enjeux écologiques forts (site inscrit et classé, natura 2000)
- N4 : Secteur naturel où les activités sont autorisées sous conditions spécifiques
- N4.1 : Secteur naturel où les activités sont autorisées sous conditions spécifiques vis à vis des enjeux naturels
- Np : Secteur naturel où les activités de pisciculture sont autorisées
- Ni : Secteur naturel à vocation sportive
- Nj : Secteur naturel correspondant à des espaces de jardins
- Nt : Secteur naturel à vocation touristique et de loisir
- N2 : Secteur naturel à vocation touristique et de loisir localisé au sein du périmètre de cœur du parc national
- N3 : Secteur naturel à vocation touristique et de loisir soumis à des dispositions particulières
- N4 : Secteur naturel à vocation loisir soumis à des dispositions particulières
- Ng : Secteur naturel à vocation touristique et de loisir en lien avec le golf
- Nc : Secteur naturel destiné à la création d'ouvrages en lien avec les cheminements modes doux
- Nh : Secteur naturel où l'hébergement est autorisé sous conditions spécifiques
- Nh2 : Secteur naturel où l'hébergement est autorisé de manière plus importante et sous conditions spécifiques
- Nh3 : Secteur naturel où le logement de type insolite est autorisé sous conditions spécifiques

Prescriptions :

Éléments identifiés au titre de L.151-19 du CU

- Patrimoine bâti ponctuel
- Patrimoine bâti linéaire
- Facède à préserver cas 1
- cas2

Éléments identifiés au titre de L.151-23 du CU

- Patrimoine naturel ponctuel
- Patrimoine naturel linéaire
- Mares et fossés
- Élément surfacique (parc, boisement, square, etc...)
- Espaces de jardins à préserver
- Espace Boisé Classé
- Zones à dominante humide

Risques :

- Affaissement
- Ruissellement
- Atlas des Zones Inondables : Aléa faible, Aléa moyen, Aléa fort
- Axe de ruissellement

Informations :

- Bâtiment d'exploitation agricole
- Périmètre OAP
- Limites communales
- Bât
- Nouvelles constructions
- Parcelles

Source Cadastre : PDN © Département de la Haute-Marne, "Origine Cadastre, © Droits de l'Etat Révisés"

Département de la Haute-Marne



Communauté de Communes des trois forêts

PLAN LOCAL D'URBANISME INTERCOMMUNAL

Commune de : **Braux-le-Châtel**

Planche : ZONAGE

Version ARRET PROJET

Vu pour être annexé à la délibération du conseil communautaire en date du : 15/05/2025

PLANCHE B

Mme Marie Claude L'AVOUCAT, Présidente de la CC25

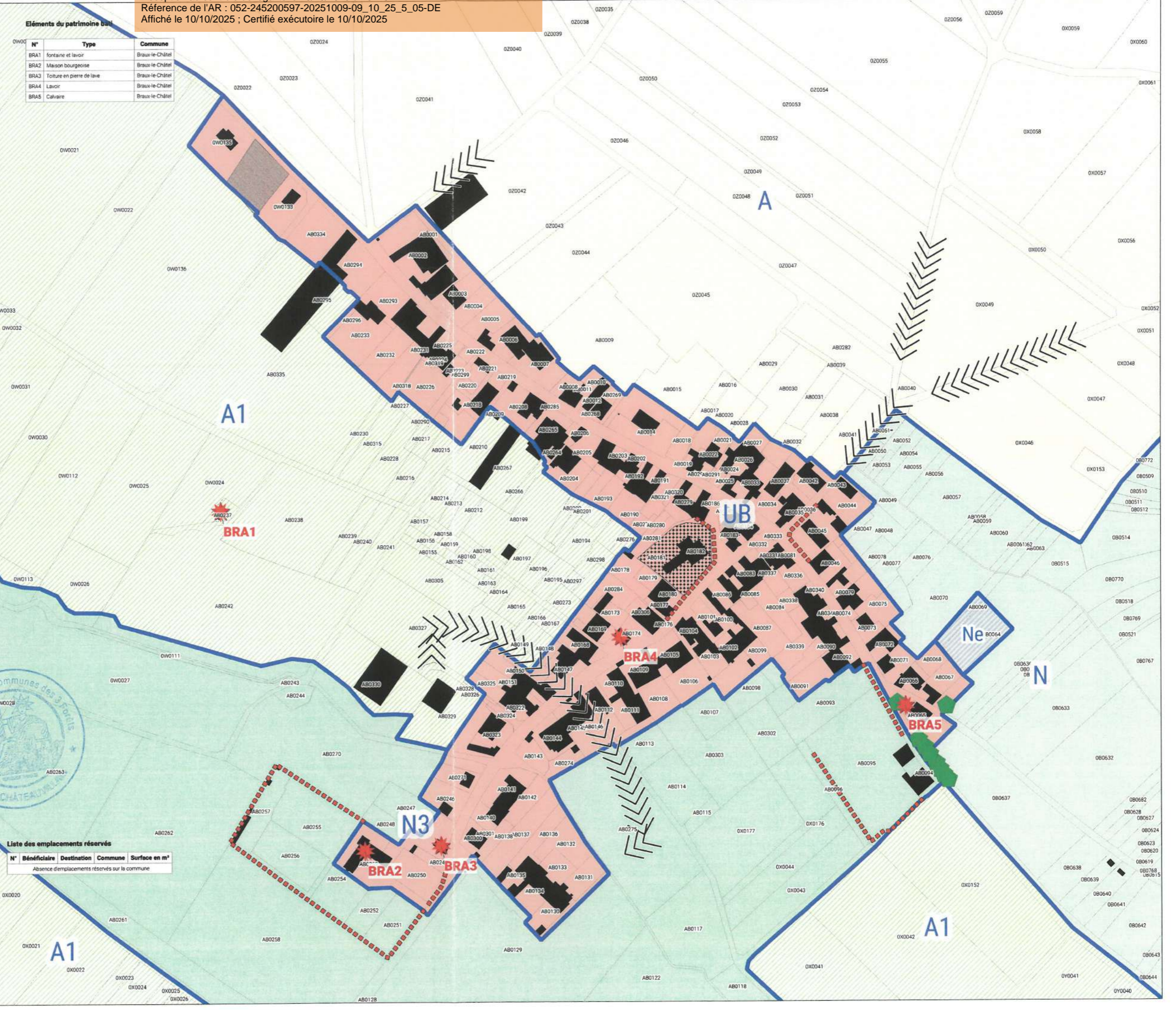

Zonage :

Zones urbaines

- UA : Zone urbaine mixte centrale de Châteauvillain et de Arc-en-Barrois
- UB : Zone urbaine mixte périphérique de plus faible densité
- UB1 : Zone urbaine spécifique à vocation principale de tourisme
- UBJ : Secteur urbain correspondant à des espaces de jardins
- UE : Zone urbaine spécifique à vocation économique
- UEA : Zone urbaine spécifique du domaine public autoroutier
- UEB : Zone urbaine spécifique dédié au développement d'activités en lien avec l'agriculture
- UL : Zone urbaine à vocation spécifique équipements publics et de loisirs
- ULA : Zone urbaine à vocation spécifique équipements publics et de loisirs soumis à des conditions spécifiques
- UM : Zone urbaine spécifique en lien avec des terrains, militaires

Zones à urbaniser

- 1AU : Zone à urbaniser à vocation principale habitat
- 1AUE : Zone à urbaniser à vocation principale activités
- 1AUL : Zone à urbaniser à vocation principale équipements

Zones agricoles

- A : Zone agricole
- A1 : Zone agricole à enjeux paysagers
- Ae : Secteur agricole où les activités sont autorisées sous conditions spécifiques
- Ae1 : Secteur agricole où les activités sont autorisées sous conditions spécifiques
- Ae2 : Secteur agricole où les activités en lien avec de l'activité agricole sont autorisées sous conditions spécifiques
- A1 : Secteur agricole à vocation touristique et de loisir
- A2 : Secteur agricole à vocation touristique et de loisir au sein du périmètre de parc national
- Ac : Secteur agricole permettant l'exploitation de carrières
- Ab : Secteur agricole où la réalisation d'hébergement est autorisé sous conditions spécifiques

Zones naturelles

- N : Zone naturelle
- N1 : Zone naturelle correspondant à la réserve intégrale du parc national
- N2 : Zone naturelle correspondant au périmètre de cœur du parc national
- N3 : Zone naturelle à enjeux écologiques forts (site inscrit et classé, nature 2000)
- Ne : Secteur naturel où les activités sont autorisées sous conditions spécifiques
- Ne3 : Secteur naturel où les activités sont autorisées sous conditions spécifiques vis à vis des enjeux naturels
- Np : Secteur naturel où les activités de pisciculture sont autorisées
- Ni : Secteur naturel à vocation sportive
- Nj : Secteur naturel correspondant à des espaces de jardins
- N1 : Secteur naturel à vocation touristique et de loisir
- N2 : Secteur naturel à vocation touristique et de loisir localisé au sein du périmètre de cœur du parc national
- N3 : Secteur naturel à vocation touristique et de loisir soumis à des dispositions particulières
- N4 : Secteur naturel à vocation loisir soumis à des dispositions particulières
- Ng : Secteur naturel à vocation touristique et de loisir en lien avec le golf
- Nc : Secteur naturel destiné à la création d'ouvrages en lien avec les cheminements modes doux
- Nh : Secteur naturel où l'hébergement est autorisé sous conditions spécifiques
- Nb2 : Secteur naturel où l'hébergement est autorisé de manière plus importante et sous conditions spécifiques
- Nb3 : Secteur naturel où le logement de type insolite est autorisé sous conditions spécifiques

Prescriptions :

Éléments identifiés au titre de L 151-19 du CU

- Patrimoine bâti ponctuel
- Patrimoine bâti linéaire
- Facade à préserver cas 1
- cas 2

Éléments identifiés au titre de L 151-23 du CU

- Patrimoine naturel ponctuel
- Patrimoine naturel linéaire
- Mares et fossés
- Élément surfacique (parc, boisement, square, etc...)
- Espaces de jardins à préserver
- Espace Boisé Classé
- Zones à dominante humide

Informations :

- Bâtiment d'exploitation agricole
- Périmètre OAP
- Limites communales
- Bât
- Nouvelles constructions
- Parcelles

Source Cadastre : PGN © Département de la Haute Marne, "Origine Cadastre, © Droits de l'état Réserve"



Éléments du patrimoine bâti

N°	Type	Commune
BR15	lavoir	Bricon
BR11	croix	Bricon
BR12	croix	Bricon
BR16	Monuments aux morts	Bricon
BR13	fontaine	Bricon
BR14	fontaine	Bricon

Liste des emplacements réservés

N°	Bénéficiaire	Destination	Commune	Surface en m²
38	Commune	Création d'un accès	Bricon	690,44
3	Commune	Bassin d'orage	Bricon	8498,18
18	Commune	Bassin d'orage	Bricon	1824,61
17	Commune	Équipement public	Bricon	3621,63

Département de la Haute Marne

Communauté de Communes des trois forêts

PLAN LOCAL D'URBANISME INTERCOMMUNAL

Commune de : **Bricon**

Planche : **ZONAGE**

Version **ARRET PROJET**

Vu pour être annexé à la délibération du conseil communautaire en date du : 15/05/2025

VERDI

PLANCHE B

M^{me} Marie Claude HUBERT, Présidente de la CCF

Zonage :

Zones urbaines

- UA : Zone urbaine mixte centrale de Châteauvillain et de Arc-en-Barrois
- UB : Zone urbaine mixte périphérique de plus faible densité
- UB1 : Zone urbaine spécifique à vocation principale de tourisme
- UBj : Secteur urbain correspondant à des espaces de jardins
- UE : Zone urbaine spécifique à vocation économique
- UEa : Zone urbaine spécifique du domaine public autoroutier
- UEb : Zone urbaine spécifique dédiée au développement d'activités en lien avec l'agriculture
- UL : Zone urbaine à vocation spécifique équipements publics et de loisirs
- ULA : Zone urbaine à vocation spécifique équipements publics et de loisirs soumis à des conditions spécifiques
- UM : Zone urbaine spécifique en lien avec des terrains, militaires

Zones à urbaniser

- 1AU : Zone à urbaniser à vocation principale habitat
- 1AUE : Zone à urbaniser à vocation principale activités
- 1AUL : Zone à urbaniser à vocation principale équipements

Zones agricoles

- A : Zone agricole
- A1 : Zone agricole à enjeux paysagers
- Ae : Secteur agricole où les activités sont autorisées sous conditions spécifiques
- Aa1 : Secteur agricole où les activités sont autorisées sous conditions spécifiques
- Aa2 : Secteur agricole où les activités en lien avec de l'activité agricole sont autorisées sous conditions spécifiques
- A1 : Secteur agricole à vocation touristique et de loisir
- A12 : Secteur agricole à vocation touristique et de loisir au sein du périmètre de parc national
- Ac : Secteur agricole permettant l'exploitation de carrières
- Ah : Secteur agricole où la réalisation d'hébergement est autorisée sous conditions spécifiques

Zones naturelles

- N : Zone naturelle
- N1 : Zone naturelle correspondant à la réserve intégrale du parc national
- N2 : Zone naturelle correspondant au périmètre de cœur du parc national
- N3 : Zone naturelle à enjeux écologiques forts (site inscrit et classé, natura 2000)
- Ne : Secteur naturel où les activités sont autorisées sous conditions spécifiques
- Ne3 : Secteur naturel où les activités sont autorisées sous conditions spécifiques vis à vis des enjeux naturels
- Np : Secteur naturel où les activités de pisciculture sont autorisées
- Ni : Secteur naturel à vocation sportive
- Nj : Secteur naturel correspondant à des espaces de jardins
- Nt : Secteur naturel à vocation touristique et de loisir
- N2 : Secteur naturel à vocation touristique et de loisir localisé au sein du périmètre de cœur du parc national
- N3 : Secteur naturel à vocation touristique et de loisir soumis à des dispositions particulières
- N4 : Secteur naturel à vocation loisir soumis à des dispositions particulières
- Ng : Secteur naturel à vocation touristique et de loisir en lien avec le golf
- Nc : Secteur naturel destiné à la création d'ouvrages en lien avec les cheminements modes doux
- Nh : Secteur naturel où l'hébergement est autorisé sous conditions spécifiques
- Nh2 : Secteur naturel où l'hébergement est autorisé de manière plus importante et sous conditions spécifiques
- Nh3 : Secteur naturel où le logement de type insolite est autorisé sous conditions spécifiques

Prescriptions :

Éléments identifiés au titre du L. 151-19 du CU

- Patrimoine bâti ponctuel
- Patrimoine bâti linéaire

Facède à préserver

- cas 1
- cas 2

Éléments identifiés au titre du L. 151-23 du CU

- Patrimoine naturel ponctuel
- Patrimoine naturel linéaire
- Mares et fossés
- Élément surfacique (parc, boisement, square, etc.)
- Espaces de jardins à préserver
- Espace Boisé Classé
- Zones à dominante humide

Informations :

- Bâtiment d'exploitation agricole
- Périmètre DAP
- Limites communales
- Beli
- Nouvelles constructions
- Parcelles

Zones humides identifiées

- Périmètre Orientation d'Aménagement et de Programmation
- Emplacement réservé
- Bâtiment pouvant bénéficier d'un changement de destination

Risques :

- Affaissement
- Ruissellement
- Atlas des Zones Inondables :
 - Aléa faible
 - Aléa moyen
 - Aléa fort
- Axe de ruissellement

Source : Cadastre - PDN © Département de la Haute-Marne - Origine Cadastre, © Droits de l'État Révisés

Éléments du patrimoine bâti

N°	Type	Commune
BUG1	Calvaire	Bugnières
BUG2	croix	Bugnières
BUG3	croix	Bugnières

Département de la Haute-Marne

Communauté de Communes des trois forêts

PLAN LOCAL D'URBANISME INTERCOMMUNAL

Commune de : **Bugnières**

Planche : **ZONAGE**

Version **ARRET PROJET**

Vu pour être annexé à la délibération du conseil communautaire en date du : 15/05/2025

PLANCHE B

VERDI

M^{me} Marie Claude HOCKT, Présidente du CC



Liste des emplacements réservés

N°	Bénéficiaire	Destination	Commune	Surface en m²
Absence d'emplacements réservés sur la commune				

Zonage :

Zones urbaines

- UA : Zone urbaine mixte centrale de Châteauvillain et de Arc-en-Barrois
- UB : Zone urbaine mixte périphérique de plus faible densité
- UB1 : Zone urbaine spécifique à vocation principale de tourisme
- UB2 : Secteur urbain correspondant à des espaces de jardins
- UE : Zone urbaine spécifique à vocation économique
- UEa : Zone urbaine spécifique du domaine public autoroutier
- UEb : Zone urbaine spécifique dédié au développement d'activités en lien avec l'agriculture
- UL : Zone urbaine à vocation spécifique équipements publics et de loisirs
- ULa : Zone urbaine à vocation spécifique équipements publics et de loisirs soumis à des conditions spécifiques
- UM : Zone urbaine spécifique en lien avec des terrains, mitaines

Zones à urbaniser

- IAU : Zone à urbaniser à vocation principale habitat
- IAUE : Zone à urbaniser à vocation principale activités
- IAUL : Zone à urbaniser à vocation principale équipements

Zones agricoles

- A : Zone agricole
- A1 : Zone agricole à enjeux paysagers
- Aa : Secteur agricole où les activités sont autorisées sous conditions spécifiques
- Aa1 : Secteur agricole où les activités sont autorisées sous conditions spécifiques
- Aa2 : Secteur agricole où les activités sont autorisées en lien avec de l'activité agricole sous conditions spécifiques
- A1 : Secteur agricole à vocation touristique et de loisir
- A12 : Secteur agricole à vocation touristique et de loisir au sein du périmètre de parc national
- Ac : Secteur agricole permettant l'exploitation de carrières
- Ah : Secteur agricole où la réalisation d'hébergement est autorisée sous conditions spécifiques

Zones naturelles

- N : Zone naturelle
- N1 : Zone naturelle correspondant à la réserve intégrale du parc national
- N2 : Zone naturelle correspondant au périmètre de cœur du parc national
- N3 : Zone naturelle à enjeux écologiques forts (site inscrit et classé, natura 2000)
- Ne : Secteur naturel où les activités sont autorisées sous conditions spécifiques
- Ne3 : Secteur naturel où les activités sont autorisées sous conditions spécifiques vis à vis des enjeux naturels
- Np : Secteur naturel où les activités de pisciculture sont autorisées
- Ni : secteur naturel à vocation sportive
- Nj : Secteur naturel correspondant à des espaces de jardins
- Nt : Secteur naturel à vocation touristique et de loisir
- Nt2 : Secteur naturel à vocation touristique et de loisir localisé au sein du périmètre de cœur du parc national
- Nt3 : Secteur naturel à vocation touristique et de loisir soumis à des dispositions particulières
- Nt4 : Secteur naturel à vocation loisir soumis à des dispositions particulières
- Ng : Secteur naturel à vocation touristique et de loisir en lien avec le golf
- Nc : Secteur naturel destiné à la création d'ouvrages en lien avec les cheminements modes doux
- Nh : Secteur naturel où l'hébergement est autorisé sous conditions spécifiques
- Nh2 : Secteur naturel où l'hébergement est autorisé de manière plus importante et sous conditions spécifiques
- Nh3 : Secteur naturel où le logement de type insolite est autorisé sous conditions spécifiques

Préscriptions :

Éléments Identifiés au titre de L. 151-19 du CU

- Patrimoine bâti ponctuel
- Patrimoine bâti linéaire
- Façade à préserver cas 1
- cas 2

Éléments Identifiés au titre de L. 151-23 du CU

- Patrimoine naturel ponctuel
- Patrimoine naturel linéaire
- Mares et fossés
- Élément surfacique (parc, boisement, square, etc...)
- Espaces de jardins à préserver
- Espace Boisé Classé
- Zones à dominante humide

Zones humides identifiées

- Périmètre Orientation d'Aménagement et de Programmation
- Emplacement réservé
- Bâtiment pouvant bénéficier d'un changement de destination

Risques :

- Affaissement
- Ruissellement
- Atlas des Zones Inondables :
 - Allée faible
 - Allée moyen
 - Allée fort
 - Axe de ruissellement

Informations :

- Bâtiment d'exploitation agricole
- Bât
- Périmètre OAP
- Nouvelles constructions
- Limites communales
- Parcelles

Source Cadastre : PCN © Département de la Haute Marne "Origine Cadastre © Droits de l'Etat Révisés"

Département de la Haute Marne



Communauté de Communes des trois forêts

PLAN LOCAL D'URBANISME INTERCOMMUNAL

Commune de : **Châteauvillain**

Planche : **ZONAGE**

Version **ARRET PROJET**

Vu pour être annexé à la délibération du conseil communautaire en date du : 15/05/2025

PLANCHE B



M^{me} Marie Claude LAVOCAT, Présidente de la CC3F

Éléments du patrimoine bâti

N°	Type	Commune
Absence d'élément de patrimoine sur la commune		

Liste des emplacements réservés

N°	Bénéficiaire	Destination	Commune	Surface en m²
24	Commune	Élargissement de voie	Châteauvillain	26295,7
22	Commune	Extension station d'épuration	Châteauvillain	5327,34
36	Commune	Groupe Scolaire	Châteauvillain	8148,96
23	Conseil départemental	Accès à la zone du parc	Châteauvillain	25485,82
21	Commune	Élargissement de voie	Châteauvillain	1565,55
40	Commune	Extension du cimetière	Châteauvillain	2904,05



Zonage :

Zones urbaines

- UA : Zone urbaine mixte centrale de Châteauvillain et de Arc-en-Barrois
- UB : Zone urbaine mixte périphérique de plus faible densité
- UBI : Zone urbaine spécifique à vocation principale de tourisme
- UBJ : Secteur urbain correspondant à des espaces de jardins
- UE : Zone urbaine spécifique à vocation économique
- UEA : Zone urbaine spécifique du domaine public autoroutier
- UED : Zone urbaine spécifique dédiée au développement d'activités en lien avec l'agriculture
- UL : Zone urbaine à vocation spécifique équipements publics et de loisirs
- ULA : Zone urbaine à vocation spécifique équipements publics et de loisirs soumis à des conditions spécifiques
- UM : Zone urbaine spécifique en lien avec des terrains, militaires

Zones à urbaniser

- 1AU : Zone à urbaniser à vocation principale habitat
- 1AUE : Zone à urbaniser à vocation principale activités
- 1AUL : Zone à urbaniser à vocation principale équipements

Zones agricoles

- A : Zone agricole
- A1 : Zone agricole à enjeux paysagers
- Ae : Secteur agricole où les activités sont autorisées sous conditions spécifiques
- Ae1 : Secteur agricole où les activités sont autorisées sous conditions spécifiques
- Ae2 : Secteur agricole où les activités en lien avec de l'activité agricole sont autorisées sous conditions spécifiques
- At : Secteur agricole à vocation touristique et de loisir
- At2 : Secteur agricole à vocation touristique et de loisir au sein du périmètre de parc national
- Ac : Secteur agricole permettant l'exploitation de carrières
- Ah : Secteur agricole où la réalisation d'hébergement est autorisée sous conditions spécifiques

Zones naturelles

- N : Zone naturelle
- N1 : Zone naturelle correspondant à la réserve intégrale du parc national
- N2 : Zone naturelle correspondant au périmètre de cœur du parc national
- N3 : Zone naturelle à enjeux écologiques forts (site inscrit et classé, natura 2000)
- Ns : Secteur naturel où les activités sont autorisées sous conditions spécifiques
- Ns3 : Secteur naturel où les activités sont autorisées sous conditions spécifiques vis à vis des enjeux naturels
- Np : Secteur naturel où les activités de pisciculture sont autorisées
- Ni : Secteur naturel à vocation sportive
- Nj : Secteur naturel correspondant à des espaces de jardins
- Nt : Secteur naturel à vocation touristique et de loisir
- Nt2 : Secteur naturel à vocation touristique et de loisir localisé au sein du périmètre de cœur du parc national
- Nt3 : Secteur naturel à vocation touristique et de loisir soumis à des dispositions particulières
- N4 : Secteur naturel à vocation loisir soumis à des dispositions particulières
- Ng : Secteur naturel à vocation touristique et de loisir en lien avec le golf
- Nc : Secteur naturel destiné à la création d'ouvrages en lien avec les cheminements modes doux
- Nh : Secteur naturel où l'hébergement est autorisé sous conditions spécifiques
- Nh2 : Secteur naturel où l'hébergement est autorisé de manière plus importante et sous conditions spécifiques
- Nh3 : Secteur naturel où le logement de type insolite est autorisé sous conditions spécifiques

Prescriptions :

Éléments identifiés au titre de L 151-19 du CU

- Patrimoine bâti ponctuel
- Patrimoine bâti linéaire

Facède à préserver

- cas 1
- cas 2

Éléments identifiés au titre de L 151-23 du CU

- Patrimoine naturel ponctuel
- Patrimoine naturel linéaire
- Mares et fossés
- Élément surfacique (parc, boisement, square, etc...)
- Espaces de jardins à préserver
- Espace Boisé Classé
- Zones à dominante humide

Risques :

- Affaissement
- Ruissellement
- Atlas des Zones inondables :
 - Aléa faible
 - Aléa moyen
 - Aléa fort
- Are de ruissellement

Informations :

- Bâtiment d'exploitation agricole
- Bâti
- Périmètre OAP
- Nouvelles constructions
- Limites communales
- Parcelles

Source Cadastre : PDN © Département de la Haute Marne, "Origine Cadastre, © Droits de Réservés"



Éléments du patrimoine bâti

N°	Type	Commune
Absence d'élément de patrimoine sur la commune		

Liste des emplacements réservés

N°	Bénéficiaire	Destination	Commune	Surface en m²
Absence d'emplacements réservés sur la commune				

Département de la Haute Marne

Communauté de Communes des trois forêts

PLAN LOCAL D'URBANISME INTERCOMMUNAL

Commune de : Châteauvillain - Créancey

Planche : ZONAGE

Version ARRET PROJET

Vu pour être annexé à la délibération du conseil communautaire en date du : 15/05/2025

PLANCHE B

VERDI

M^{me} Marie Claude LAVOCHAT, Présidente de la CCFF

Zonage :

zonage limites

Zones urbaines

- UA : Zone urbaine mixte centrale de Châteauvillain et de Arc-en-Barrois
- UB : Zone urbaine mixte périphérique de plus faible densité
- UB1 : Zone urbaine spécifique à vocation principale de tourisme
- UBj : Secteur urbain correspondant à des espaces de jardins
- UE : Zone urbaine spécifique à vocation économique
- UEa : Zone urbaine spécifique du domaine public autoroutier
- UEb : Zone urbaine spécifique dédié au développement d'activités en lien avec l'agriculture
- UL : Zone urbaine à vocation spécifique équipements publics et de loisirs
- ULA : Zone urbaine à vocation spécifique équipements publics et de loisirs soumis à des conditions spécifiques
- UM : Zone urbaine spécifique en lien avec des terrains, militaires

Zones à urbaniser

- 1AU : Zone à urbaniser à vocation principale habitat
- 1AUE : Zone à urbaniser à vocation principale activités
- 1AUL : Zone à urbaniser à vocation principale équipements

Zones agricoles

- A : Zone agricole
- A1 : Zone agricole à enjeux paysagers
- Aa : Secteur agricole où les activités sont autorisées sous conditions spécifiques
- Aa1 : Secteur agricole où les activités sont autorisées sous conditions spécifiques
- Aa2 : Secteur agricole où les activités en lien avec de l'activité agricole sont autorisées sous conditions spécifiques
- A1 : Secteur agricole à vocation touristique et de loisir
- A12 : Secteur agricole à vocation touristique et de loisir au sein du périmètre de parc national
- Ac : Secteur agricole permettant l'exploitation de carrières
- Ah : Secteur agricole où la réalisation d'hébergement est autorisé sous conditions spécifiques

Zones naturelles

- N : Zone naturelle
- N1 : Zone naturelle correspondant à la réserve intégrale du parc national
- N2 : Zone naturelle correspondant au périmètre de cœur du parc national
- N3 : Zone naturelle à enjeux écologiques forts (site inscrit et classé, nature 2000)
- Ne : Secteur naturel où les activités sont autorisées sous conditions spécifiques
- Ne3 : Secteur naturel où les activités sont autorisées sous conditions spécifiques vis à vis des enjeux naturels
- Np : Secteur naturel où les activités de pisciculture sont autorisées
- Ni : secteur naturel à vocation sportive
- Nj : Secteur naturel correspondant à des espaces de jardins
- Nt : Secteur naturel à vocation touristique et de loisir
- N12 : Secteur naturel à vocation touristique et de loisir localisé au sein du périmètre de cœur du parc national
- N13 : Secteur naturel à vocation touristique et de loisir soumis à des dispositions particulières
- N14 : Secteur naturel à vocation loisir soumis à des dispositions particulières
- Ng : Secteur naturel à vocation touristique et de loisir en lien avec le golf
- Nc : Secteur naturel destiné à la création d'ouvrages en lien avec les cheminements modes doux
- Nh : Secteur naturel où l'hébergement est autorisé sous conditions spécifiques
- Nh2 : Secteur naturel où l'hébergement est autorisé de manière plus importante et sous conditions spécifiques
- Nh3 : Secteur naturel où le logement de type insolite est autorisé sous conditions spécifiques

Prescriptions :

Éléments identifiés au titre du L 151-19 du CU

- Patrimoine bâti ponctuel
- Patrimoine bâti linéaire

Éléments identifiés au titre du L 151-23 du CU

- Patrimoine naturel ponctuel
- Patrimoine naturel linéaire
- Mares et fossés
- Élément surfacique (parc, boisement, square, etc...)
- Espaces de jardins à préserver
- Espace Boisé Classé
- Zones à dominante humide

Informations :

- Bâtiment d'exploitation agricole
- Bâtiment
- Périmètre DAP
- Nouvelles constructions
- Limites communales
- Parcelles

Source Cadastre : PSN © Département de la Haute Marne, "Origine Cadastre, © Droits de Veil Réservés"

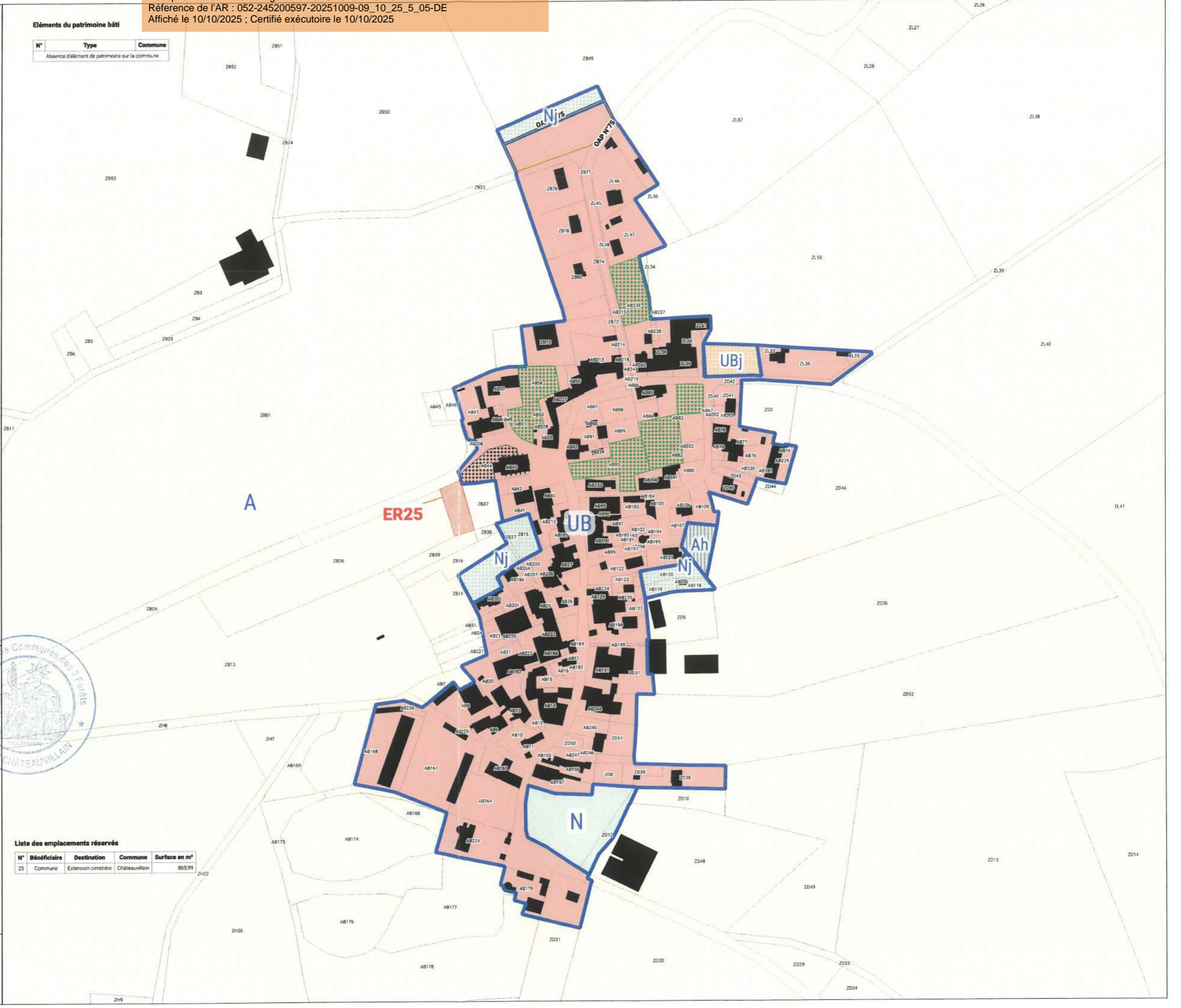

Département de la Haute Marne

Communauté de Communes des trois forêts

PLAN LOCAL D'URBANISME INTERCOMMUNAL

Commune de : Châteauvillain - Essey-les-Ponts

Planche : ZONAGE

Version ARRET PROJET

Vu pour être annexé à la délibération du conseil communautaire en date du : 15/05/2025

PLANCHE B

VERDI

Mme Claude LAMOT, Présidente de la CC3F

Zonage :

zone limites

Zones urbaines

- UA : Zone urbaine mixte centrale de Châteauvillain et de Arc-en-Barrois
- UB : Zone urbaine mixte périphérique de plus faible densité
- UB1 : Zone urbaine spécifique à vocation principale de tourisme
- UBJ : Secteur urbain correspondant à des espaces de jardins
- UE : Zone urbaine spécifique à vocation économique
- UEa : Zone urbaine spécifique du domaine public autoroutier
- UEb : Zone urbaine spécifique dédiée au développement d'activités en lien avec l'agriculture
- UL : Zone urbaine à vocation spécifique équipements publics et de loisirs
- ULA : Zone urbaine à vocation spécifique équipements publics et de loisirs soumis à des conditions spécifiques
- UM : Zone urbaine spécifique en lien avec des terrains, militaires

Zones à urbaniser

- IAU : Zone à urbaniser à vocation principale habitat
- IAUE : Zone à urbaniser à vocation principale activités
- IAUL : Zone à urbaniser à vocation principale équipements

Zones agricoles

- A : Zone agricole
- A1 : Zone agricole à enjeux paysagers
- Ae : Secteur agricole où les activités sont autorisées sous conditions spécifiques
- Ae1 : Secteur agricole où les activités sont autorisées sous conditions spécifiques
- Ae2 : Secteur agricole où les activités en lien avec de l'activité agricole sont autorisées sous conditions spécifiques
- Ai : Secteur agricole à vocation touristique et de loisir
- Ai2 : Secteur agricole à vocation touristique et de loisir au sein du périmètre de parc national
- Ac : Secteur agricole permettant l'exploitation de carrières
- Ah : Secteur agricole où la réalisation d'hébergement est autorisée sous conditions spécifiques

Zones naturelles

- N : Zone naturelle
- N1 : Zone naturelle correspondant à la réserve intégrale du parc national
- N2 : Zone naturelle correspondant au périmètre de cœur du parc national
- N3 : Zone naturelle à enjeux écologiques forts (site inscrit et classé, nature 2000)
- Ne : Secteur naturel où les activités sont autorisées sous conditions spécifiques
- Ne3 : Secteur naturel où les activités sont autorisées sous conditions spécifiques vis à vis des enjeux naturels
- Np : Secteur naturel où les activités de pisciculture sont autorisées
- Ni : Secteur naturel à vocation sportive
- Nj : Secteur naturel correspondant à des espaces de jardins
- Nl : Secteur naturel à vocation touristique et de loisir
- Nl2 : Secteur naturel à vocation touristique et de loisir localisé au sein du périmètre de cœur du parc national
- Nl3 : Secteur naturel à vocation touristique et de loisir soumis à des dispositions particulières
- Nl4 : Secteur naturel à vocation loisir soumis à des dispositions particulières
- Nl5 : Secteur naturel à vocation touristique et de loisir en lien avec le golf
- Nc : Secteur naturel destiné à la création d'ouvrages en lien avec les cheminements modes doux
- Nh : Secteur naturel où l'hébergement est autorisé sous conditions spécifiques
- Nh2 : Secteur naturel où l'hébergement est autorisé de manière plus importante et sous conditions spécifiques
- Nh3 : Secteur naturel où le logement de type insolite est autorisé sous conditions spécifiques

Prescriptions :

Éléments identifiés au titre de L 151-19 du CU

- Patrimoine bâti ponctuel
- Patrimoine bâti linéaire
- Facède à préserver cas 1
- cas 2

Éléments identifiés au titre de L 151-23 du CU

- Patrimoine naturel ponctuel
- Patrimoine naturel linéaire
- Mares et fossés
- Élément surfacique (parc, boisement, square, etc...)
- Espaces de jardins à préserver
- Espace Boisé Classé
- Zones à dominante humide

Risques :

- Affaissement
- Ruissellement
- Atlas des Zones Inondables :
 - Aléa faible
 - Aléa moyen
 - Aléa fort
- Axe de ruissellement

Informations :

- Bâtiment d'exploitation agricole
- Périmètre OAP
- Limites communales
- Ban
- Nouvelles constructions
- Parcelles

Source Cadastre : PDH © Département de la Haute Marne, "Origine Cadastre, © Droits de Titul Réservés"

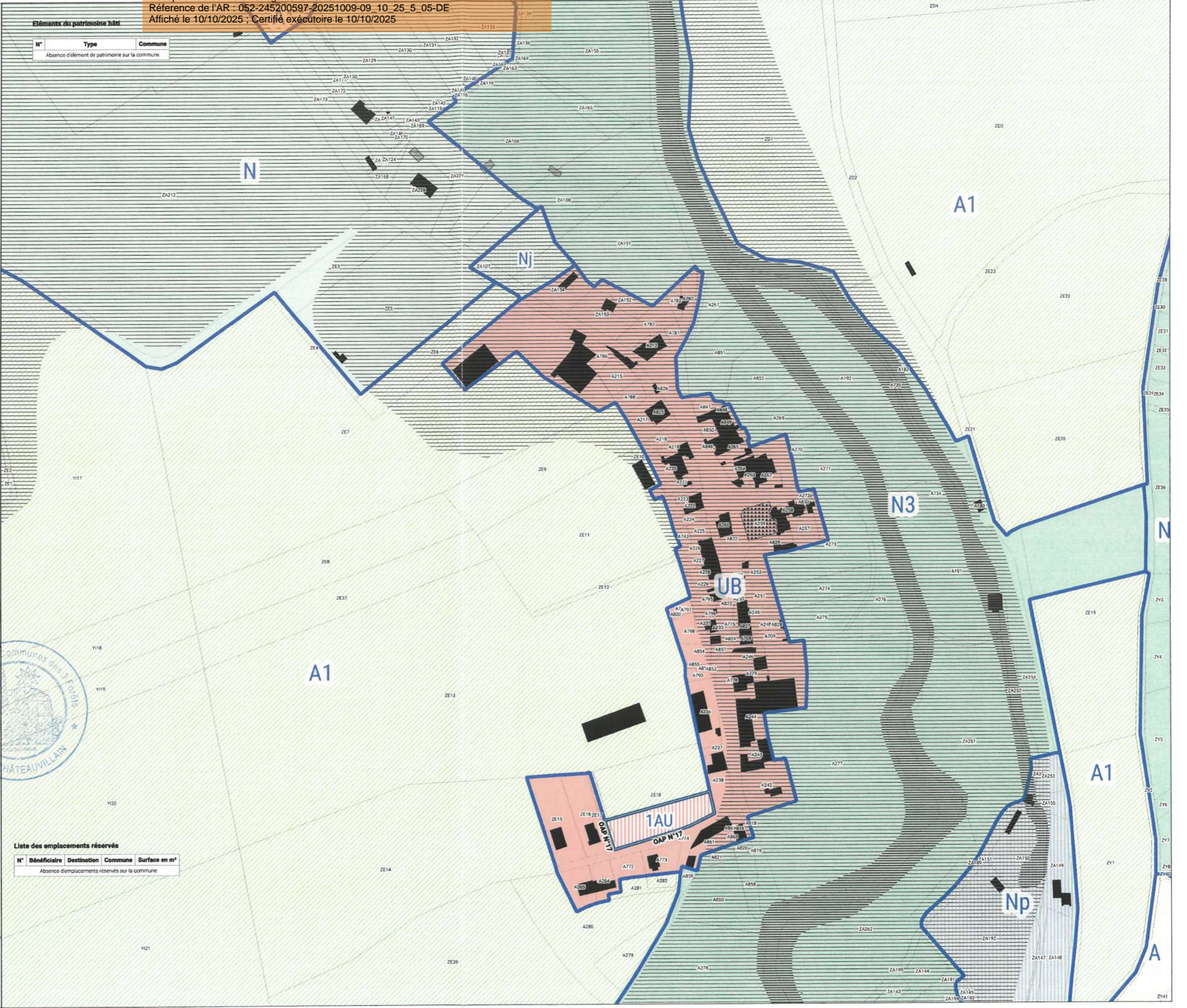

N°	Type	Commune
Absence d'élément de patrimoine sur la commune		

Liste des emplacements réservés

N°	Bénéficiaire	Destination	Commune	Surface en m²
Absence d'emplacements réservés sur la commune				

Département de la Haute Marne

Communauté de Communes des trois forêts

PLAN LOCAL D'URBANISME INTERCOMMUNAL

Commune de : **Châteauvillain - Marmesse**

Planche : ZONAGE

Version ARRET PROJET

Vu pour être annexé à la délibération du conseil communautaire en date du : 15/05/2025

VERDI

PLANCHE B

Marie Claude Lavoat, Présidente de la CC3F

Zonage :

ZONES URBAINES

- UA : Zone urbaine mixte centrale de Châteauvillain et de Arc-en-Barros
- UB : Zone urbaine mixte périphérique de plus faible densité
- UB1 : Zone urbaine spécifique à vocation principale de tourisme
- UB2 : Secteur urbain correspondant à des espaces de jardins
- UE : Zone urbaine spécifique à vocation économique
- UEa : Zone urbaine spécifique du domaine public autoroutier
- UEb : Zone urbaine spécifique dédiée au développement d'activités en lien avec l'agriculture
- UL : Zone urbaine à vocation spécifique équipements publics et de loisirs
- ULA : Zone urbaine à vocation spécifique équipements publics et de loisirs soumis à des conditions spécifiques
- UM : Zone urbaine spécifique en lien avec des terrains, militaires

Zones à urbaniser

- 1AU : Zone à urbaniser à vocation principale habitat
- 1AUE : Zone à urbaniser à vocation principale activités
- 1AUL : Zone à urbaniser à vocation principale équipements

Zones agricoles

- A : Zone agricole
- A1 : Zone agricole à enjeux paysagers
- Ae : Secteur agricole où les activités sont autorisées sous conditions spécifiques
- Ae1 : Secteur agricole où les activités sont autorisées sous conditions spécifiques
- Ae2 : Secteur agricole où les activités sont autorisées en lien avec de l'activité agricole sont autorisées sous conditions spécifiques
- A1 : Secteur agricole à vocation touristique et de loisir
- A12 : Secteur agricole à vocation touristique et de loisir au sein du périmètre de parc national
- Ac : Secteur agricole permettant l'exploitation de carrières
- Ah : Secteur agricole où la réalisation d'hébergement est autorisé sous conditions spécifiques

Zones naturelles

- N : Zone naturelle
- N1 : Zone naturelle correspondant à la réserve intégrale du parc national
- N2 : Zone naturelle correspondant au périmètre de cœur du parc national
- N3 : Zone naturelle à enjeux écologiques forts (site inscrit et classé, nature 2000)
- Ne : Secteur naturel où les activités sont autorisées sous conditions spécifiques
- Ne3 : Secteur naturel où les activités sont autorisées sous conditions spécifiques vis à vis des enjeux naturels
- Np : Secteur naturel où les activités de pisciculture sont autorisées
- Ni : Secteur naturel à vocation sportive
- Nj : Secteur naturel correspondant à des espaces de jardins
- N1 : Secteur naturel à vocation touristique et de loisir
- N12 : Secteur naturel à vocation touristique et de loisir localisé au sein du périmètre de cœur du parc national
- N13 : Secteur naturel à vocation touristique et de loisir soumis à des dispositions particulières
- N14 : Secteur naturel à vocation loisir soumis à des dispositions particulières
- Ng : Secteur naturel à vocation touristique et de loisir en lien avec le golf
- Nc : Secteur naturel destiné à la création d'ouvrages en lien avec les cheminements modes doux
- Nh : Secteur naturel où l'hébergement est autorisé sous conditions spécifiques
- Nh2 : Secteur naturel où l'hébergement est autorisé de manière plus importante et sous conditions spécifiques
- Nh3 : Secteur naturel où le logement de type insolite est autorisé sous conditions spécifiques

Prescriptions :

Éléments identifiés au titre de L 151-19 du CU

- Patrimoine bâti ponctuel
- Patrimoine bâti linéaire
- Façade à préserver cas 1
- cas 2

Éléments identifiés au titre de L 151-23 du CU

- Patrimoine naturel ponctuel
- Patrimoine naturel linéaire
- Mares et fossés
- Élément surfacique (parc, bosquet, square, etc.)
- Espaces de jardins à préserver
- Espace Boisé Classé
- Zones à dominante humide

Risques :

- Zones humides identifiées
- Périmètre Orientation d'Aménagement et de Programmation
- Emplacement réservé
- Bâtiment pouvant bénéficier d'un changement de destination
- Affaissement
- Ruissellement
- Aléas des Zones Inondables : Aléa faible, Aléa moyen, Aléa fort
- Axe de ruissellement

Informations :

- Bâtiment d'exploitation agricole
- Bâtiments
- Périmètre DAP
- Limites communales
- Nouvelles constructions
- Parcelles

Source Cadastre : PDH © Département de la Haute Marne, "Origine Cadastre, © Droits de Titul Révisés"

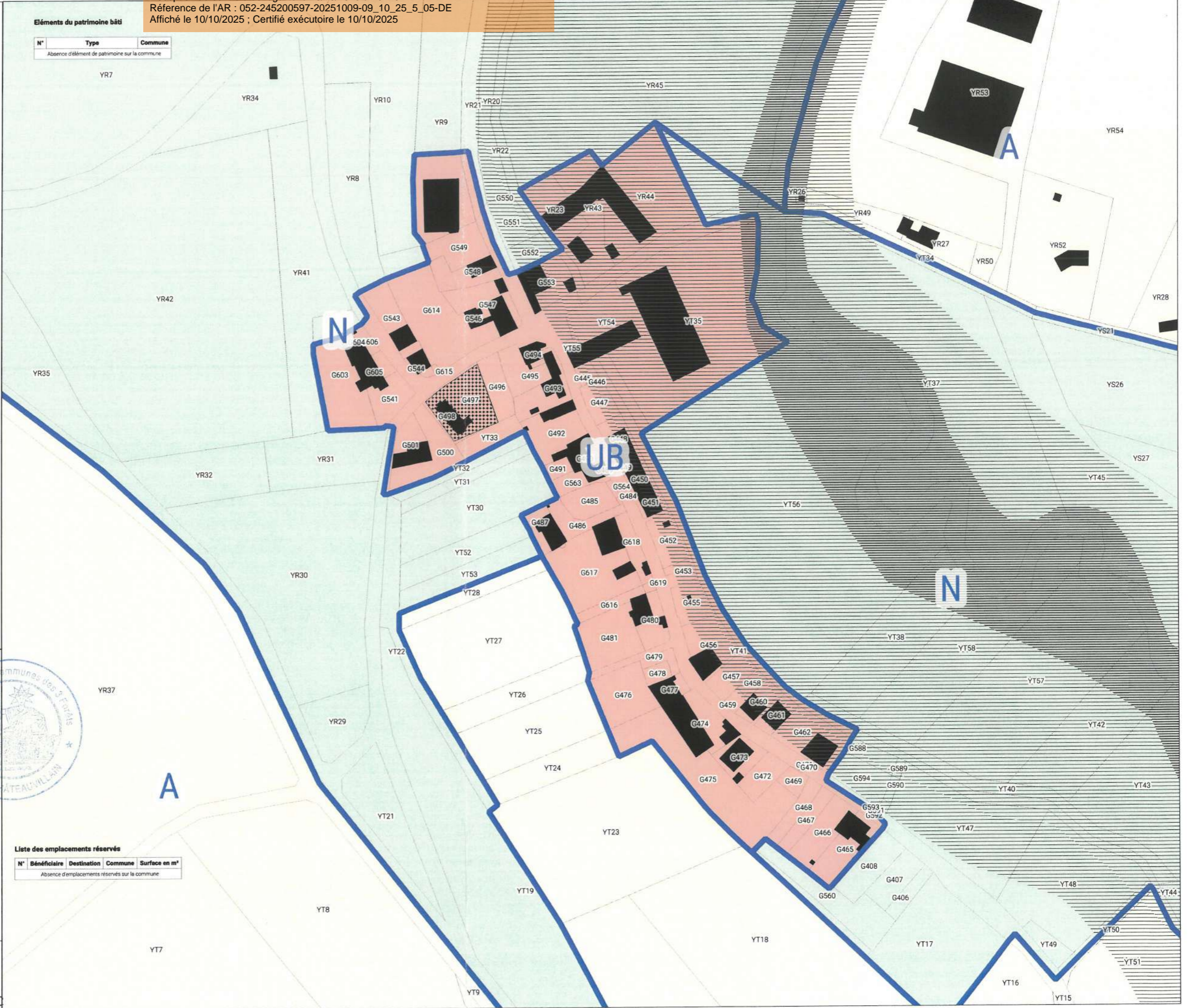

Éléments du patrimoine bâti

N°	Type	Commune
Absence d'élément de patrimoine sur la commune		

Liste des emplacements réservés

N°	Bénéficiaire	Destination	Commune	Surface en m²
Absence d'emplacements réservés sur la commune				

Département de la Haute Marne

Communauté de Communes des trois forêts

PLAN LOCAL D'URBANISME INTERCOMMUNAL

Commune de : **Châteauvillain - Montribourg**

Planche : **ZONAGE**

Version **ARRET PROJET**

Vu pour être annexé à la délibération du conseil communautaire en date du : **15/05/2025**

PLANCHE B

VERDI

Mme Marie Claude L'AVOCAT, Présidente de la CC3F

Zonage :

Zones urbaines

- UA : Zone urbaine mixte centrale de Châteauvillain et de Arc-en-Barrois
- UB : Zone urbaine mixte périphérique de plus faible densité
- UB1 : Zone urbaine spécifique à vocation principale de tourisme
- UBJ : Secteur urbain correspondant à des espaces de jardins
- UE : Zone urbaine spécifique à vocation économique
- UEA : Zone urbaine spécifique du domaine public autoroutier
- UEB : Zone urbaine spécifique dédié au développement d'activités en lien avec l'agriculture
- UL : Zone urbaine à vocation spécifique équipements publics et de loisirs
- ULA : Zone urbaine à vocation spécifique équipements publics et de loisirs soumis à des conditions spécifiques
- UM : Zone urbaine spécifique en lien avec des terrains, militaires

Zones à urbaniser

- 1AU : Zone à urbaniser à vocation principale habitat
- 1AUE : Zone à urbaniser à vocation principale activités
- 1AUL : Zone à urbaniser à vocation principale équipements

Zones agricoles

- A : Zone agricole
- A1 : Zone agricole à enjeux paysagers
- Ae : Secteur agricole où les activités sont autorisées sous conditions spécifiques
- Ae1 : Secteur agricole où les activités sont autorisées sous conditions spécifiques
- Ae2 : Secteur agricole où les activités en lien avec l'activité agricole sont autorisées sous conditions spécifiques
- A1 : Secteur agricole à vocation touristique et de loisir
- A2 : Secteur agricole à vocation touristique et de loisir au sein du périmètre de parc national
- A3 : Secteur agricole permettant l'exploitation de carrières
- A4 : Secteur agricole où la réalisation d'hébergement est autorisée sous conditions spécifiques

Zones naturelles

- N : Zone naturelle
- N1 : Zone naturelle correspondant à la réserve intégrale du parc national
- N2 : Zone naturelle correspondant au périmètre de cœur du parc national
- N3 : Zone naturelle à enjeux écologiques forts (site inscrit et classé, natura 2000)
- Ne : Secteur naturel où les activités sont autorisées sous conditions spécifiques
- Ne3 : Secteur naturel où les activités sont autorisées sous conditions spécifiques vis à vis des enjeux naturels
- Np : Secteur naturel où les activités de pisciculture sont autorisées
- Ni : Secteur naturel à vocation sportive
- Nj : Secteur naturel correspondant à des espaces de jardins
- Nn : Secteur naturel à vocation touristique et de loisir
- Nn2 : Secteur naturel à vocation touristique et de loisir localisé au sein du périmètre de cœur du parc national
- Nn3 : Secteur naturel à vocation touristique et de loisir soumis à des dispositions particulières
- Nn4 : Secteur naturel à vocation loisir soumis à des dispositions particulières
- Ng : Secteur naturel à vocation touristique et de loisir en lien avec le golf
- Nc : Secteur naturel destiné à la création d'ouvrages en lien avec les cheminements modes doux
- Nh : Secteur naturel où l'hébergement est autorisé sous conditions spécifiques
- Nh2 : Secteur naturel où l'hébergement est autorisé de manière plus importante et sous conditions spécifiques
- Nh3 : Secteur naturel où le logement de type insolite est autorisé sous conditions spécifiques

Préscriptions :

Éléments identifiés au titre de L 151-19 du CU

- Patrimoine bâti ponctuel
- Patrimoine bâti linéaire
- Facède à préserver cas 1
- cas 2

Éléments identifiés au titre de L 151-23 du CU

- Patrimoine naturel ponctuel
- Patrimoine naturel linéaire
- Mares et fossés
- Élément surfacique (parc, boisement, square, etc...)
- Espaces de jardins à préserver
- Espace Boisé Classé
- Zones à dominante humide

Risques :

- Affaissement
- Ruissellement
- Atlas des Zones Inondables
- Allée faible
- Allée moyen
- Allée fort
- Axe de ruissellement

Informations :

- Bâtiment d'exploitation agricole
- Bâti
- Périmètre OAP
- Nouvelles constructions
- Limites communales
- Parcelles

Source Cadastre - PDN © Département de la Haute-Marne, "Origine Cadastre, © Droits de Titres Réservés"

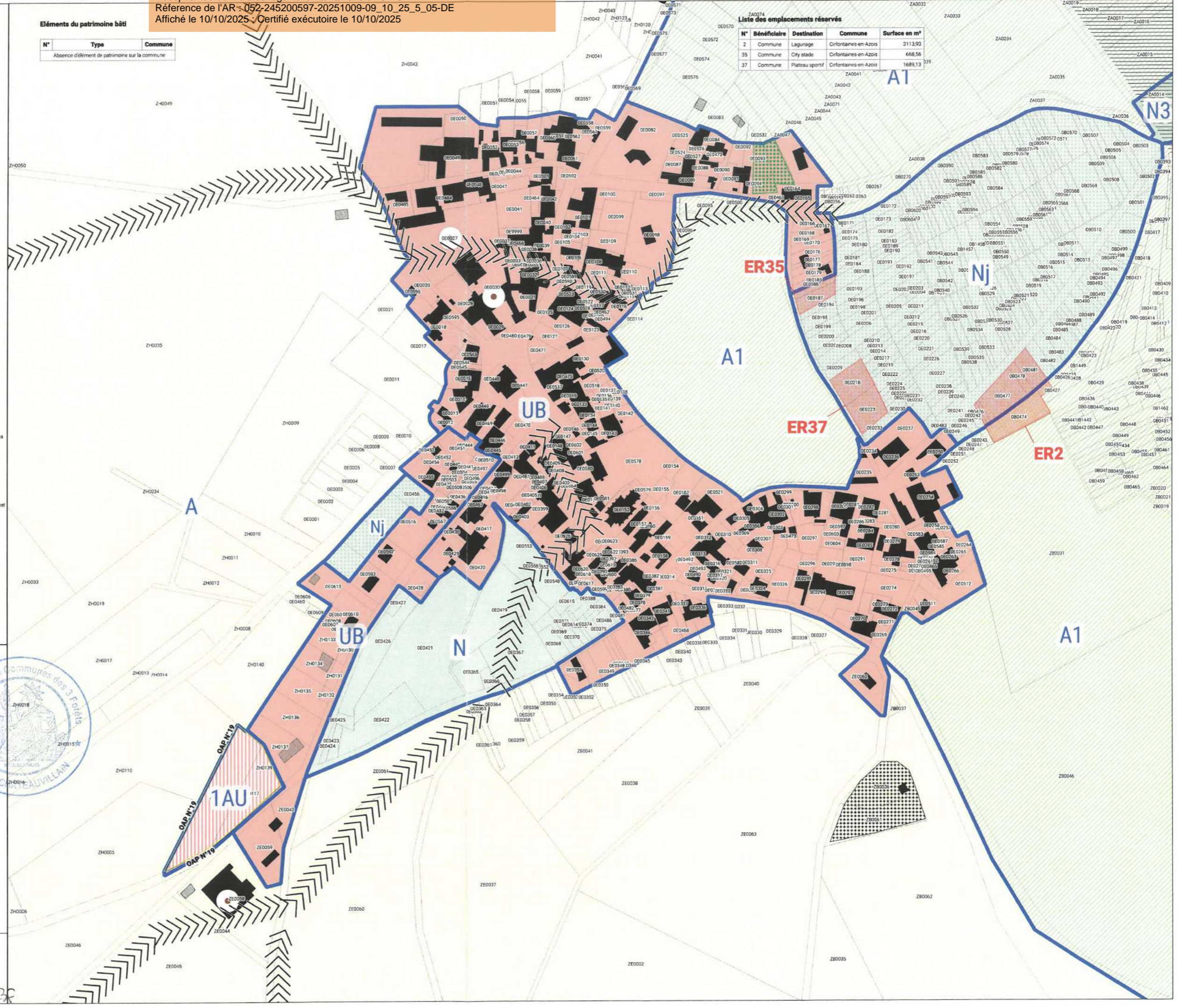

Liste des emplacements réservés

N°	Bénéficiaire	Destination	Commune	Surface en m²
2	Commune	Lagunage	Cirfontaines-en-Azois	3113,93
35	Commune	City stade	Cirfontaines-en-Azois	668,56
37	Commune	Plateau sportif	Cirfontaines-en-Azois	1689,13

Département de la Haute-Marne

Communauté de Communes des trois forêts

PLAN LOCAL D'URBANISME INTERCOMMUNAL

Commune de : Cirfontaines-en-Azois

Planche : ZONAGE

Version ARRET PROJET

Vu pour être annexé à la délibération du conseil communautaire en date du : 15/05/2025

VERDI

PLANCHE B

Marie Claude LAMOTTE, Présidente de la CC3F

Zonage :

Zonage limites

Zones urbaines

- UA : Zone urbaine mixte centrale de Châteauvillain et de Arc-en-Barrois
- UB : Zone urbaine mixte périphérique de plus faible densité
- UB1 : Zone urbaine spécifique à vocation principale de tourisme
- UB2 : Secteur urbain correspondant à des espaces de jardins
- UE : Zone urbaine spécifique à vocation économique
- UE4 : Zone urbaine spécifique du domaine public autoroutier
- UED : Zone urbaine spécifique dédiée au développement d'activités en lien avec l'agriculture
- UL : Zone urbaine à vocation spécifique équipements publics et de loisirs
- ULA : Zone urbaine à vocation spécifique équipements publics et de loisirs soumis à des conditions spécifiques
- UM : Zone urbaine spécifique en lien avec des terrains, militaires

Zones à urbaniser

- 1AU : Zone à urbaniser à vocation principale habitat
- 1AUE : Zone à urbaniser à vocation principale activités
- 1AUL : Zone à urbaniser à vocation principale équipements

Zones agricoles

- A : Zone agricole
- A1 : Zone agricole à enjeux paysagers
- Ae : Secteur agricole où les activités sont autorisées sous conditions spécifiques
- Ae1 : Secteur agricole où les activités sont autorisées sous conditions spécifiques
- Ae2 : Secteur agricole où les activités en lien avec l'activité agricole sont autorisées sous conditions spécifiques
- At : Secteur agricole à vocation touristique et de loisir
- AQ2 : Secteur agricole à vocation touristique et de loisir au sein du périmètre de parc national
- Ac : Secteur agricole permettant l'exploitation de carrières
- Ah : Secteur agricole où la réalisation d'hébergement est autorisée sous conditions spécifiques

Zones naturelles

- N : Zone naturelle
- N1 : Zone naturelle correspondant à la réserve intégrale du parc national
- N2 : Zone naturelle correspondant au périmètre de cœur du parc national
- N3 : Zone naturelle à enjeux écologiques forts (site Insect et classé, nature 2000)
- Ne : Secteur naturel où les activités sont autorisées sous conditions spécifiques
- Ne2 : Secteur naturel où les activités sont autorisées sous conditions spécifiques vis à vis des enjeux naturels
- Np : Secteur naturel où les activités de pisciculture sont autorisées
- Ni : Secteur naturel à vocation sportive
- Nj : Secteur naturel correspondant à des espaces de jardins
- Nl : Secteur naturel à vocation touristique et de loisir
- N2 : Secteur naturel à vocation touristique et de loisir localisé au sein du périmètre de cœur du parc national
- N3 : Secteur naturel à vocation touristique et de loisir soumis à des dispositions particulières
- N4 : Secteur naturel à vocation loisir soumis à des dispositions particulières
- Ng : Secteur naturel à vocation touristique et de loisir en lien avec le golf
- Nc : Secteur naturel destiné à la création d'ouvrages en lien avec les cheminements modes doux
- Nh : Secteur naturel où l'hébergement est autorisé sous conditions spécifiques
- Nh2 : Secteur naturel où l'hébergement est autorisé de manière plus importante et sous conditions spécifiques
- Nh3 : Secteur naturel où le logement de type insolite est autorisé sous conditions spécifiques

Prescriptions :

Éléments identifiés au titre du L 151-19 du CU

- Patrimoine bâti ponctuel
- Patrimoine bâti linéaire
- Patrimoine naturel ponctuel
- Patrimoine naturel linéaire
- Mares et fossés
- Élément surfacique (parc, boisement, square, etc...)
- Espaces de jardins à préserver
- Espace Boisé Classé
- Zones à dominante humide

Éléments identifiés au titre du L 151-23 du CU

- Patrimoine naturel ponctuel
- Patrimoine naturel linéaire
- Mares et fossés
- Élément surfacique (parc, boisement, square, etc...)
- Espaces de jardins à préserver
- Espace Boisé Classé
- Zones à dominante humide

Informations :

- Bâtiment d'exploitation agricole
- Périmètre OAP
- Limites communales
- Bât
- Nouvelles constructions
- Parcelles

Zones humides identifiées

- Périmètre Orientation d'Aménagement et de Programmation
- Emplacement réservé
- Bâtiment pouvant bénéficier d'un changement de destination

Risques :

- Affaissement
- Ruissellement
- Atlas des Zones Inondables :
 - Aléa faible
 - Aléa moyen
 - Aléa fort
- Axe de ruissellement

Source Cadastre : PDG © Département de la Haute-Marne, Origine Cadastre, © Droits de l'État Révisés

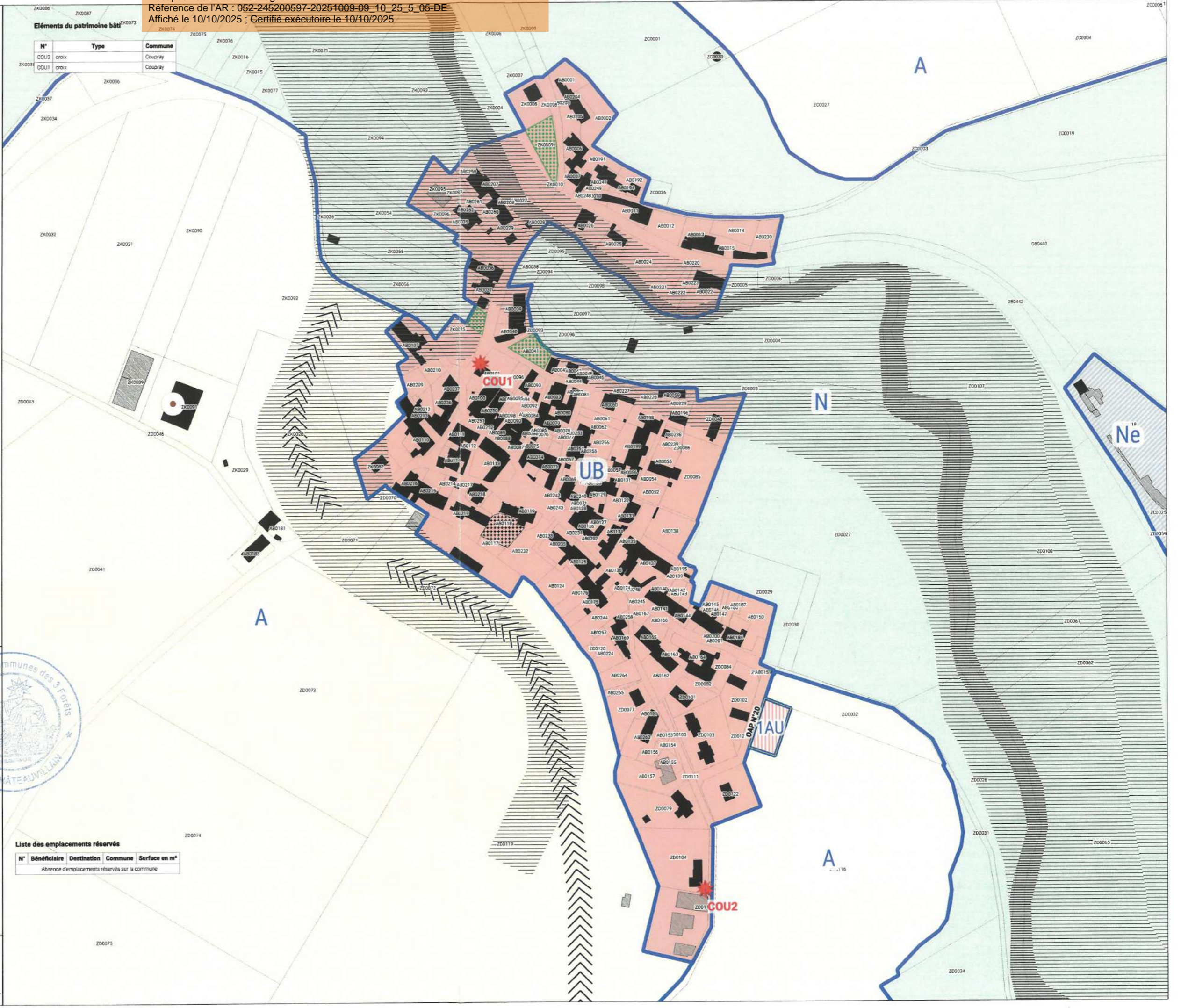

Département de la Haute-Marne

Communauté de Communes des trois forêts

PLAN LOCAL D'URBANISME INTERCOMMUNAL

Commune de : **Coupray**

Planche : **ZONAGE**

Version **ARRET PROJET**

Vu pour être annexé à la délibération du conseil communautaire en date du : **15/05/2025**

PLANCHE B

VERDI

Mme Marie Claude LAURENT, Présidente de la CC3F

Liste des emplacements réservés

N°	Bénéficiaire	Destination	Commune	Surface en m²
Absence d'emplacements réservés sur la commune				

Zonage :

Zones urbaines

- UA : Zone urbaine mixte centrale de Châteauvillain et de Arc-en-Barrois
- UB : Zone urbaine mixte périphérique de plus faible densité
- UB1 : Zone urbaine spécifique à vocation principale de tourisme
- UB2 : Secteur urbain correspondant à des espaces de jardins
- UE : Zone urbaine spécifique à vocation économique
- UE4 : Zone urbaine spécifique du domaine public autoroutier
- UEB : Zone urbaine spécifique dédiée au développement d'activités en lien avec l'agriculture
- UL : Zone urbaine à vocation spécifique équipements publics et de loisirs
- ULA : Zone urbaine à vocation spécifique équipements publics et de loisirs soumis à des conditions spécifiques
- UM : Zone urbaine spécifique en lien avec des terrains, militaires

Zones à urbaniser

- IAU : Zone à urbaniser à vocation principale habitat
- IAUE : Zone à urbaniser à vocation principale activités
- IAUL : Zone à urbaniser à vocation principale équipements

Zones agricoles

- A : Zone agricole
- A1 : Zone agricole à enjeux paysagers
- Ae : Secteur agricole où les activités sont autorisées sous conditions spécifiques
- Ae1 : Secteur agricole où les activités sont autorisées sous conditions spécifiques
- Ae2 : Secteur agricole où les activités en lien avec de l'activité agricole sont autorisées sous conditions spécifiques
- At : Secteur agricole à vocation touristique et de loisir
- At2 : Secteur agricole à vocation touristique et de loisir au sein du périmètre de parc national
- Ac : Secteur agricole permettant l'exploitation de carrières
- Ab : Secteur agricole où la réalisation d'hébergement est autorisée sous conditions spécifiques

Zones naturelles

- N : Zone naturelle
- N1 : Zone naturelle correspondant à la réserve intégrale du parc national
- N2 : Zone naturelle correspondant au périmètre de cœur du parc national
- N3 : Zone naturelle à enjeux écologiques forts (site inscrit et classé, natura 2000)
- Ne : Secteur naturel où les activités sont autorisées sous conditions spécifiques
- Ne3 : Secteur naturel où les activités sont autorisées sous conditions spécifiques vis à vis des enjeux naturels
- Np : Secteur naturel où les activités de pisciculture sont autorisées
- Ni : Secteur naturel à vocation sportive
- Nj : Secteur naturel correspondant à des espaces de jardins
- Nl : Secteur naturel à vocation touristique et de loisir
- Nl2 : Secteur naturel à vocation touristique et de loisir localisé au sein du périmètre de cœur du parc national
- Nl3 : Secteur naturel à vocation touristique et de loisir soumis à des dispositions particulières
- Nl4 : Secteur naturel à vocation loisir soumis à des dispositions particulières
- Ng : Secteur naturel à vocation touristique et de loisir en lien avec le golf
- Nc : Secteur naturel destiné à la création d'ouvrages en lien avec les cheminements modes doux
- Nh : Secteur naturel où l'hébergement est autorisé sous conditions spécifiques
- Nh2 : Secteur naturel où l'hébergement est autorisé de manière plus importante et sous conditions spécifiques
- Nh3 : Secteur naturel où le logement de type insolite est autorisé sous conditions spécifiques

Précriptions :

Éléments identifiés au titre de L 151-19 du CU

- Patrimoine bâti ponctuel
- Patrimoine bâti linéaire
- Façade à préserver cas 1
- cas2

Éléments identifiés au titre de L 151-23 du CU

- Patrimoine naturel ponctuel
- Patrimoine naturel linéaire
- Mares et fossés
- Élément surfacique (parc, boisement, square, etc...)
- Espaces de jardins à préserver
- Espace Boisé Classé
- Zones à dominante humide

Risques :

- Affaissement
- Ruisselement
- Atlas des Zones Inondables :
 - Aléa faible
 - Aléa moyen
 - Aléa fort
- Axe de ruisselement

Informations :

- Bâtiment d'exploitation agricole
- Périmètre OAP
- Limites communales
- Bell
- Nouvelles constructions
- Parcelles

Source Cadastre : PCN © Département de la Haute-Marne, © Origine Cadastre, © Droits de Titulaires Réservés

Éléments du patrimoine bâti

N°	Type	Commune
COU1	Calvaire	Cour-l'Évêque
COU5	lavoir	Cour-l'Évêque
COU2	Calvaire	Cour-l'Évêque
COU3	Calvaire	Cour-l'Évêque



Liste des emplacements réservés

N°	Bénéficiaire	Destination	Commune	Surface en m²
Absence d'emplacements réservés sur la commune				

Département de la Haute-Marne

Communauté de Communes des trois forêts
 52120 CHÂTEAUVILLAIN

PLAN LOCAL D'URBANISME INTERCOMMUNAL

Commune de : **Cour-l'Évêque**

Planche : **ZONAGE**

Version **ARRET PROJET**

Vu pour être annexé à la délibération du conseil communautaire en date du : **15/05/2025**

VERDI

PLANCHE B

Signature: Marie Claude LAVOCAT, Maire de Cour-l'Évêque

Zonage :

Zones urbaines

- UA : Zone urbaine mixte centrale de Châteauvillain et de Arc-en-Barrois
- UB : Zone urbaine mixte périphérique de plus faible densité
- UBI : Zone urbaine spécifique à vocation principale de tourisme
- UBJ : Secteur urbain correspondant à des espaces de jardins
- UE : Zone urbaine spécifique à vocation économique
- UEa : Zone urbaine spécifique du domaine public autoroutier
- UEd : Zone urbaine spécifique dédié au développement d'activités en lien avec l'agriculture
- UL : Zone urbaine à vocation spécifique équipements publics et de loisirs
- ULa : Zone urbaine à vocation spécifique équipements publics et de loisirs soumis à des conditions spécifiques
- UM : Zone urbaine spécifique en lien avec des terrains, militaires

Zones à urbaniser

- 1AU : Zone à urbaniser à vocation principale habitat
- 1AUE : Zone à urbaniser à vocation principale activités
- 1AUL : Zone à urbaniser à vocation principale équipements

Zones agricoles

- A : Zone agricole
- A1 : Zone agricole à enjeux paysagers
- Ae : Secteur agricole où les activités sont autorisées sous conditions spécifiques
- Ae1 : Secteur agricole où les activités sont autorisées sous conditions spécifiques
- Ae2 : Secteur agricole où les activités en lien avec de l'activité agricole sont autorisées sous conditions spécifiques
- At : Secteur agricole à vocation touristique et de loisir
- At2 : Secteur agricole à vocation touristique et de loisir au sein du périmètre de parc national
- Ac : Secteur agricole permettant l'exploitation de camions
- Ah : Secteur agricole où la réalisation d'hébergement est autorisée sous conditions spécifiques

Zones naturelles

- N : Zone naturelle
- N1 : Zone naturelle correspondant à la réserve intégrale du parc national
- N2 : Zone naturelle correspondant au périmètre de cœur du parc national
- N3 : Zone naturelle à enjeux écologiques forts (site inscrit et classé, natura 2000)
- Ne : Secteur naturel où les activités sont autorisées sous conditions spécifiques
- Ne3 : Secteur naturel où les activités sont autorisées sous conditions spécifiques vis à vis des enjeux naturels
- Np : Secteur naturel où les activités de pisciculture sont autorisées
- Ni : Secteur naturel à vocation sportive
- Nj : Secteur naturel correspondant à des espaces de jardins
- N1 : Secteur naturel à vocation touristique et de loisir
- N12 : Secteur naturel à vocation touristique et de loisir localisé au sein du périmètre de cœur du parc national
- N13 : Secteur naturel à vocation touristique et de loisir soumis à des dispositions particulières
- N4 : Secteur naturel à vocation loisir soumis à des dispositions particulières
- Ng : Secteur naturel à vocation touristique et de loisir en lien avec le golf
- Nc : Secteur naturel destiné à la création d'ouvrages en lien avec les cheminements modes doux
- Nh : Secteur naturel où l'hébergement est autorisé sous conditions spécifiques
- Nh2 : Secteur naturel où l'hébergement est autorisé de manière plus importante et sous conditions spécifiques
- Nh3 : Secteur naturel où le logement de type insolite est autorisé sous conditions spécifiques

Prescriptions :

Éléments identifiés au titre du L 151-19 du CU

- Patrimoine bâti ponctuel
- Patrimoine bâti linéaire
- Façade à préserver cas 1
- cas 2

Éléments identifiés au titre du L 151-23 du CU

- Patrimoine naturel ponctuel
- Patrimoine naturel linéaire
- Mares et fossés
- Élément surfacique (parc, boisement, square, etc.)
- Espaces de jardins à préserver
- Espace Boisé Classé
- Zones à dominante humide

Informations :

- Bâtiment d'exploitation agricole
- Périmètre OAP
- Limites communales
- Bâtiment
- Nouvelles constructions
- Parcelles

Zones humides identifiées

- Périmètre Orientation d'Aménagement et de Programmation
- Emplacement réservé
- Bâtiment pouvant bénéficier d'un changement de destination

Risques :

- Affaissement
- Ruissellement
- Atlas des Zones Inondables :
 - Aléa faible
 - Aléa moyen
 - Aléa fort
 - Axe de ruissellement

Éléments du patrimoine bâti

N°	Type	Commune
DAN2	tour	Dancevoir
DAN21	moulin	Dancevoir

Département de la Haute Marne



Communauté de Communes des trois forêts

PLAN LOCAL D'URBANISME INTERCOMMUNAL

Commune de : Dancevoir

Planche : ZONAGE

Version ARRET PROJET

Vu pour être annexé à la délibération du conseil communautaire en date du : 15/05/2025

VERDI



PLANCHE **B**

A. P. Claude AUVOGNI, Maire de la CC3F

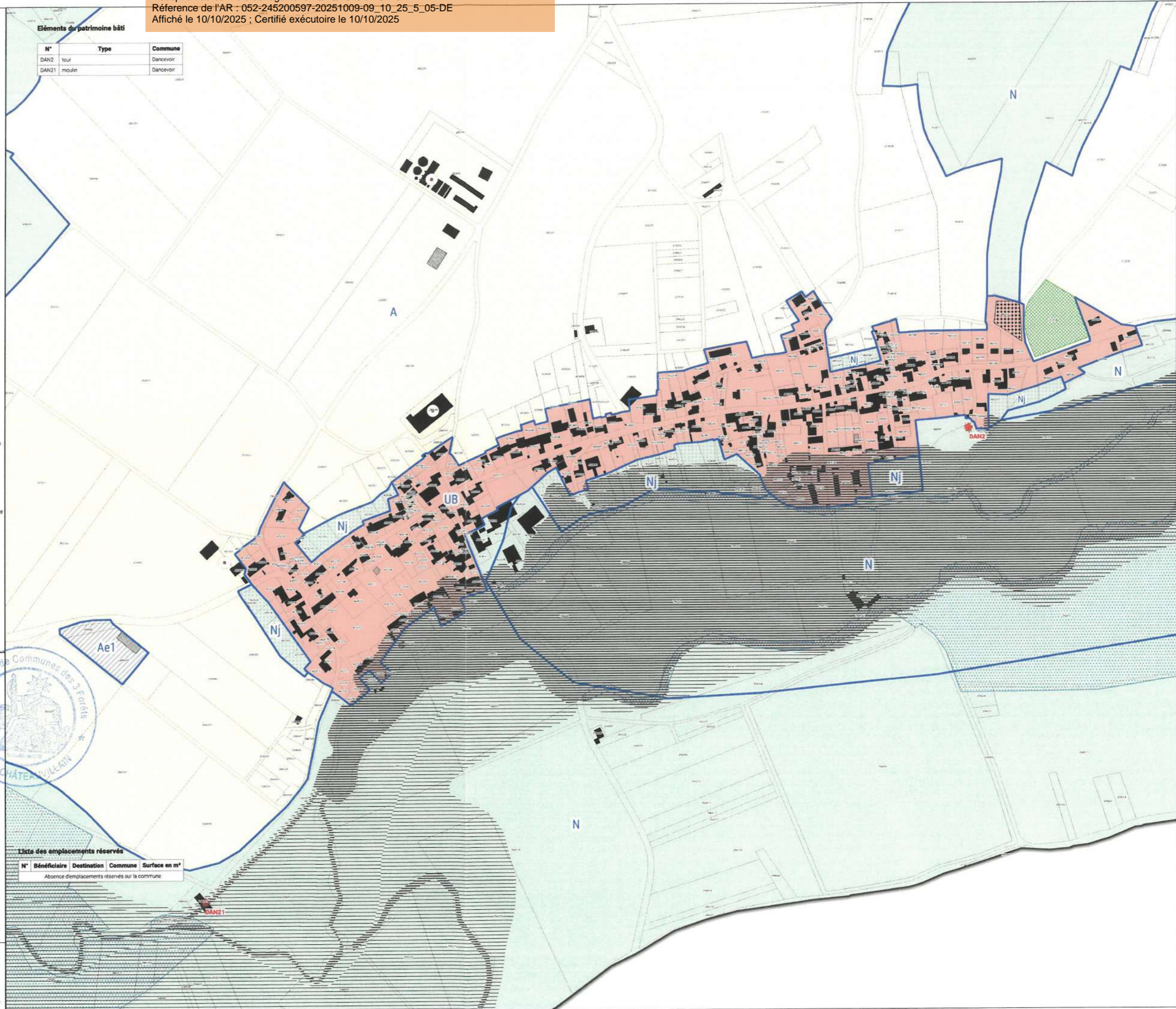

Liste des emplacements réservés

N°	Bénéficiaire	Destination	Commune	Surface en m²
Absence d'emplacements réservés sur la commune				

Zonage :

Zones urbaines

- UA : Zone urbaine mixte centrale de Châteauneuf et de Arc-en-Barrois
- UB : Zone urbaine mixte périphérique de plus faible densité
- UB1 : Zone urbaine spécifique à vocation principale de tourisme
- UB2 : Secteur urbain correspondant à des espaces de jardins
- UE : Zone urbaine spécifique à vocation économique
- UEa : Zone urbaine spécifique du domaine public autoroutier
- UEb : Zone urbaine spécifique dédiée au développement d'activités en lien avec l'agriculture
- UL : Zone urbaine à vocation spécifique équipements publics et de loisirs
- ULA : Zone urbaine à vocation spécifique équipements publics et de loisirs soumis à des conditions spécifiques
- UM : Zone urbaine spécifique en lien avec des terrains, militaires

Zones à urbaniser

- 1AU : Zone à urbaniser à vocation principale habitat
- 1AUE : Zone à urbaniser à vocation principale activités
- 1AUL : Zone à urbaniser à vocation principale équipements

Zones agricoles

- A : Zone agricole
- A1 : Zone agricole à enjeux paysagers
- Ae : Secteur agricole où les activités sont autorisées sous conditions spécifiques
- Ae1 : Secteur agricole où les activités sont autorisées sous conditions spécifiques
- Ae2 : Secteur agricole où les activités en lien avec de l'activité agricole sont autorisées sous conditions spécifiques
- At : Secteur agricole à vocation touristique et de loisir
- At2 : Secteur agricole à vocation touristique et de loisir au sein du périmètre de parc national
- Ac : Secteur agricole permettant l'exploitation de carrières
- Ah : Secteur agricole où la réalisation d'hébergement est autorisée sous conditions spécifiques

Zones naturelles

- N : Zone naturelle
- N1 : Zone naturelle correspondant à la réserve intégrale du parc national
- N2 : Zone naturelle correspondant au périmètre de cœur du parc national
- N3 : Zone naturelle à enjeux écologiques forts (site inscrit et classé, natura 2000)
- Ne : Secteur naturel où les activités sont autorisées sous conditions spécifiques
- Ne1 : Secteur naturel où les activités sont autorisées sous conditions spécifiques
- Ne2 : Secteur naturel où les activités de pisciculture sont autorisées
- Ni : Secteur naturel à vocation sportive
- Nj : Secteur naturel correspondant à des espaces de jardins
- Nt : Secteur naturel à vocation touristique et de loisir
- Nt2 : Secteur naturel à vocation touristique et de loisir localisé au sein du périmètre de cœur du parc national
- Nt3 : Secteur naturel à vocation touristique et de loisir soumis à des dispositions particulières
- Nt4 : Secteur naturel à vocation loisir soumis à des dispositions particulières
- Ng : Secteur naturel à vocation touristique et de loisir en lien avec le golf
- Nc : Secteur naturel destiné à la création d'ouvrages en lien avec les cheminements modes doux
- Nh : Secteur naturel où l'hébergement est autorisé sous conditions spécifiques
- Nh2 : Secteur naturel où l'hébergement est autorisé de manière plus importante et sous conditions spécifiques
- Nh3 : Secteur naturel où le logement de type insolite est autorisé sous conditions spécifiques

Prescriptions :

Éléments identifiés au titre du L 151-19 du CU

- Patrimoine bâti ponctuel
- Patrimoine bâti linéaire

Facède à préserver

- cas1
- cas2

Éléments identifiés au titre du L 151-23 du CU

- Patrimoine naturel ponctuel
- Patrimoine naturel linéaire
- Mares et fossés
- Élément surfacique (parc, boisement, square, etc...)
- Espaces de jardins à préserver
- Espace Boisé Classé
- Zones à dominante humide

Risques :

- Zones humides identifiées
- Périmètre Orientation d'Aménagement et de Programmation
- Emplacement réservé
- Bâtiment pouvant bénéficier d'un changement de destination
- Affaissement
- Ruissellement
- Atlas des Zones Inondables :
 - Aléa faible
 - Aléa moyen
 - Aléa fort
- Axe de ruissellement

Informations :

- Bâtiment d'exploitation agricole
- Bâtiment
- Périmètre OAP
- Nouvelles constructions
- Limites communales
- Parcelles

Source Cadastre : PDN © Département de la Haute Marne "Origine Cadastre, © Droits de l'Etat Réserve"



Éléments du patrimoine bâti

N°	Type	Commune
DIN5	lavor	Dinteville
DIN2	Calvaire	Dinteville
DIN3	Calvaire	Dinteville
DIN4	lavor	Dinteville

Liste des emplacements réservés

N°	Bénéficiaire	Destination	Commune	Surface en m²
Absence d'emplacements réservés sur la commune				

Département de la Haute Marne

Communauté de Communes des trois forêts

PLAN LOCAL D'URBANISME INTERCOMMUNAL

Commune de : **Dinteville**

Planche : **ZONAGE**

Version **ARRET PROJET**

Vu pour être annexé à la délibération du conseil communautaire en date du : 15/05/2025

PLANCHE B

VERDI

Marie Claude LAFFITTE

Zonage :

Zones urbaines

- UA : Zone urbaine mixte centrale de Châteaivillain et de Arc-en-Barrois
- UB : Zone urbaine mixte périphérique de plus faible densité
- UB1 : Zone urbaine spécifique à vocation principale de tourisme
- UBj : Secteur urbain correspondant à des espaces de jardins
- UE : Zone urbaine spécifique à vocation économique
- UEa : Zone urbaine spécifique du domaine public autoroutier
- UEd : Zone urbaine spécifique dédié au développement d'activités en lien avec l'agriculture
- UL : Zone urbaine à vocation spécifique équipements publics et de loisirs
- ULA : Zone urbaine à vocation spécifique équipements publics et de loisirs soumis à des conditions spécifiques
- UM : Zone urbaine spécifique en lien avec des terrains, militaires

Zones à urbaniser

- 1AU : Zone à urbaniser à vocation principale habitat
- 1AUE : Zone à urbaniser à vocation principale activités
- 1AUL : Zone à urbaniser à vocation principale équipements

Zones agricoles

- A : Zone agricole
- A1 : Zone agricole à enjeux paysagers
- Ae : Secteur agricole où les activités sont autorisées sous conditions spécifiques
- Aa1 : Secteur agricole où les activités sont autorisées sous conditions spécifiques
- Aa2 : Secteur agricole où les activités en lien avec l'activité agricole sont autorisées sous conditions spécifiques
- A1 : Secteur agricole à vocation touristique et de loisir
- A12 : Secteur agricole à vocation touristique et de loisir au sein du périmètre de parc national
- Ac : Secteur agricole permettant l'exploitation de carrières
- Ah : Secteur agricole où la réalisation d'hébergement est autorisé sous conditions spécifiques

Zones naturelles

- N : Zone naturelle
- N1 : Zone naturelle correspondant à la réserve intégrale du parc national
- N2 : Zone naturelle correspondant au périmètre de cœur du parc national
- N3 : Zone naturelle à enjeux écologiques forts (site inscrit et classé, natura 2000)
- Ne : Secteur naturel où les activités sont autorisées sous conditions spécifiques
- Ne3 : Secteur naturel où les activités sont autorisées sous conditions spécifiques vis à vis des enjeux naturels
- Np : Secteur naturel où les activités de pisciculture sont autorisées
- Ni : secteur naturel à vocation sportive
- Nj : Secteur naturel correspondant à des espaces de jardins
- Nt : Secteur naturel à vocation touristique et de loisir
- Nt2 : Secteur naturel à vocation touristique et de loisir localisé au sein du périmètre de cœur du parc national
- Nt3 : Secteur naturel à vocation touristique et de loisir soumis à des dispositions particulières
- Nt4 : Secteur naturel à vocation loisir soumis à des dispositions particulières
- Ng : Secteur naturel à vocation touristique et de loisir en lien avec le golf
- Nc : Secteur naturel destiné à la création d'ouvrages en lien avec les cheminements modes doux
- Nh : Secteur naturel où l'hébergement est autorisé sous conditions spécifiques
- Nh2 : Secteur naturel où l'hébergement est autorisé de manière plus importante et sous conditions spécifiques
- Nh3 : Secteur naturel où le logement de type insolite est autorisé sous conditions spécifiques

Prévisions :

Éléments Identifiés au titre de L.151-19 du CU

- Patrimoine bâti ponctuel
- Patrimoine bâti linéaire

Éléments Identifiés au titre de L.151-23 du CU

- Patrimoine naturel ponctuel
- Patrimoine naturel linéaire
- Mares et fossés
- Élément surfacique (parc, boisement, square, etc...)
- Espaces de jardins à préserver
- Espace Boisé Classé
- Zones à dominante humide

Autres symboles :

- Zones humides identifiées
- Périmètre Orientation d'Aménagement et de Programmation
- Emplacement réservé
- Bâtiment pouvant bénéficier d'un changement de destination
- Affaissement
- Russellement
- Atlas des Zones Inondables :
 - Aléa faible
 - Aléa moyen
 - Aléa fort
- Axe de russellement

Informations :

- Bâtiment d'exploitation agricole
- Bâtiment
- Périmètre OAP
- Limites communales
- Nouvelles constructions
- Parcelles

Source Cadastre : PDH © Département de la Haute-Marne, "Drogne Cadastre, © Droits de l'État Révisés"

Éléments du patrimoine bâti

N°	Type	Commune
GIE3	maison bourgeoise	Giey-sur-Aujon
GIE2	pigeonnier	Giey-sur-Aujon

Département de la Haute Marne

Communauté de Communes des trois forêts

PLAN LOCAL D'URBANISME INTERCOMMUNAL

Commune de : Giey-sur-Aujon

Planche : ZONAGE

Version ARRET PROJET

Vu pour être annexé à la délibération du conseil communautaire en date du : 15/05/2025

PLANCHE B

VERDI

Mme Marie Claude LECHEVRE, Présidente de la CCF

Liste des emplacements réservés

N°	Bénéficiaire	Destination	Commune	Surface en m²
Absence d'emplacements réservés sur la commune				

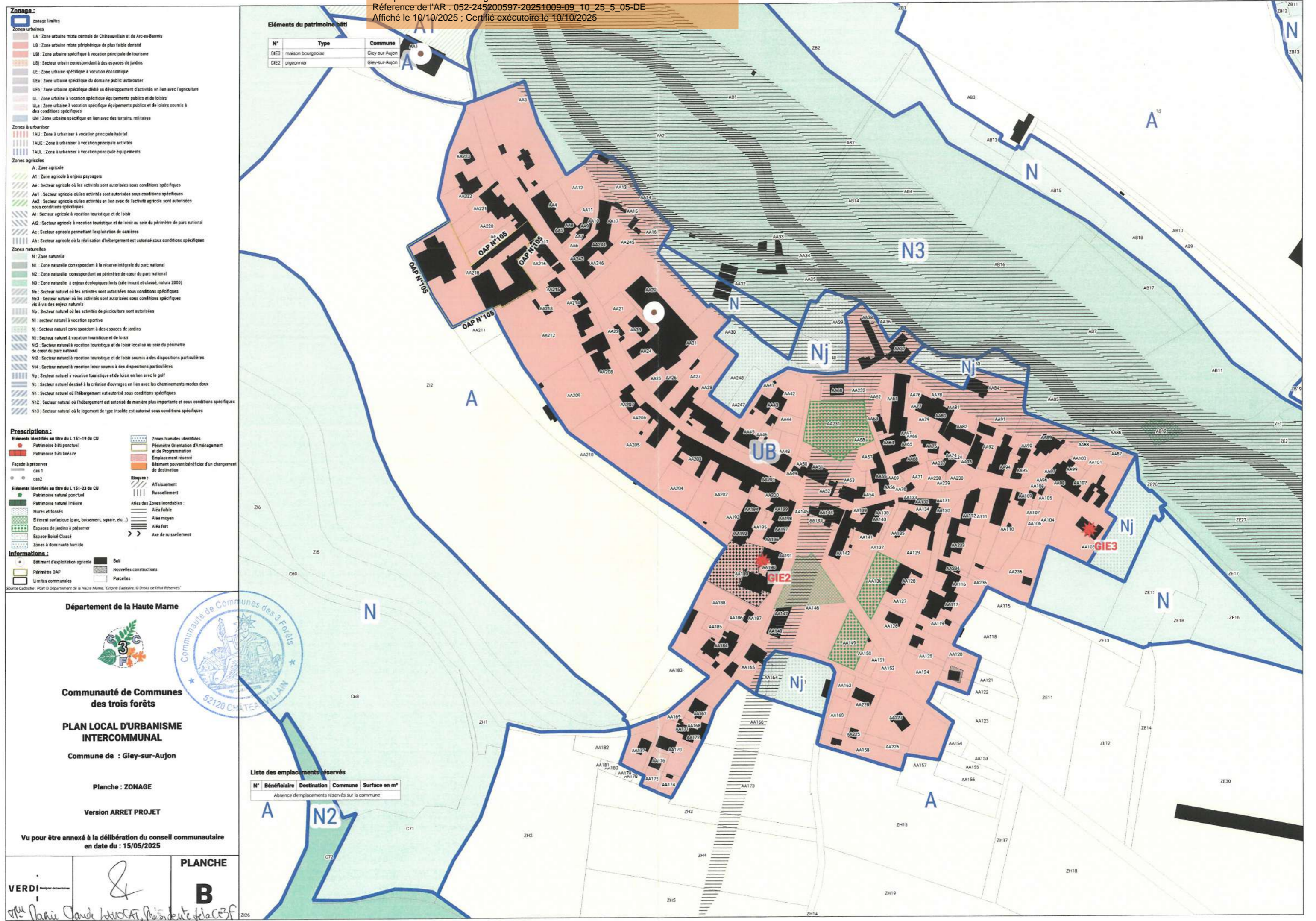

Zonage :

Zones urbaines

- UA : Zone urbaine mixte centrale de Châteauvillain et de Arc-en-Barrois
- UB : Zone urbaine mixte périphérique de plus faible densité
- UB1 : Zone urbaine spécifique à vocation principale de tourisme
- UB2 : Secteur urbain correspondant à des espaces de jardins
- UE : Zone urbaine spécifique à vocation économique
- UEa : Zone urbaine spécifique du domaine public autoroutier
- UEb : Zone urbaine spécifique dédié au développement d'activités en lien avec l'agriculture
- UL : Zone urbaine à vocation spécifique équipements publics et de loisirs
- ULA : Zone urbaine à vocation spécifique équipements publics et de loisirs soumis à des conditions spécifiques
- UM : Zone urbaine spécifique en lien avec des terrains, militaires

Zones à urbaniser

- 1AU : Zone à urbaniser à vocation principale habitat
- 1AUE : Zone à urbaniser à vocation principale activités
- 1AUL : Zone à urbaniser à vocation principale équipements

Zones agricoles

- A : Zone agricole
- A1 : Zone agricole à enjeux paysagers
- Ae : Secteur agricole où les activités sont autorisées sous conditions spécifiques
- Ae1 : Secteur agricole où les activités sont autorisées sous conditions spécifiques
- Ae2 : Secteur agricole où les activités en lien avec de l'activité agricole sont autorisées sous conditions spécifiques
- A1 : Secteur agricole à vocation touristique et de loisir
- A12 : Secteur agricole à vocation touristique et de loisir au sein du périmètre de parc national
- Ac : Secteur agricole permettant l'exploitation de carrières
- Ah : Secteur agricole où la réalisation d'hébergement est autorisée sous conditions spécifiques

Zones naturelles

- N : Zone naturelle
- N1 : Zone naturelle correspondant à la réserve intégrale du parc national
- N2 : Zone naturelle correspondant au périmètre de cœur du parc national
- N3 : Zone naturelle à enjeux écologiques forts (site inscrit et classé, nature 2000)
- Np : Secteur naturel où les activités sont autorisées sous conditions spécifiques
- Ne3 : Secteur naturel où les activités sont autorisées sous conditions spécifiques vis à vis des enjeux naturels
- Np : Secteur naturel où les activités de pisciculture sont autorisées
- Ni : Secteur naturel à vocation sportive
- Nj : Secteur naturel correspondant à des espaces de jardins
- N1 : Secteur naturel à vocation touristique et de loisir
- N12 : Secteur naturel à vocation touristique et de loisir localisé au sein du périmètre de cœur du parc national
- N13 : Secteur naturel à vocation touristique et de loisir soumis à des dispositions particulières
- N14 : Secteur naturel à vocation loisir soumis à des dispositions particulières
- Ng : Secteur naturel à vocation touristique et de loisir en lien avec le golf
- Nc : Secteur naturel destiné à la création d'ouvrages en lien avec les cheminements modes doux
- Nh : Secteur naturel où l'hébergement est autorisé sous conditions spécifiques
- Nh2 : Secteur naturel où l'hébergement est autorisé de manière plus importante et sous conditions spécifiques
- Nh3 : Secteur naturel où le logement de type insolite est autorisé sous conditions spécifiques

Prescriptions :

Éléments identifiés au titre du L 151-19 du CU

- Patrimoine bâti ponctuel
- Patrimoine bâti linéaire
- Patrimoine naturel ponctuel
- Patrimoine naturel linéaire
- Mares et fossés
- Élément surfacique (parc, boisement, square, etc.)
- Espaces de jardins à préserver
- Espace Boisé Classé
- Zones à dominante humide

Risques :

- Affaissement
- Ruisselement
- Atlas des Zones Inondables :
 - Alés faible
 - Alés moyen
 - Alés fort
- Axe de ruisselement

Informations :

- Bâtiment d'exploitation agricole
- Bâti
- Périmètre OAP
- Nouvelles constructions
- Limites communales
- Parcelles

Source Cadastre : PDG © Département de la Haute Marne, "Droite Cadastre, © Droits de l'Etat Réservés"

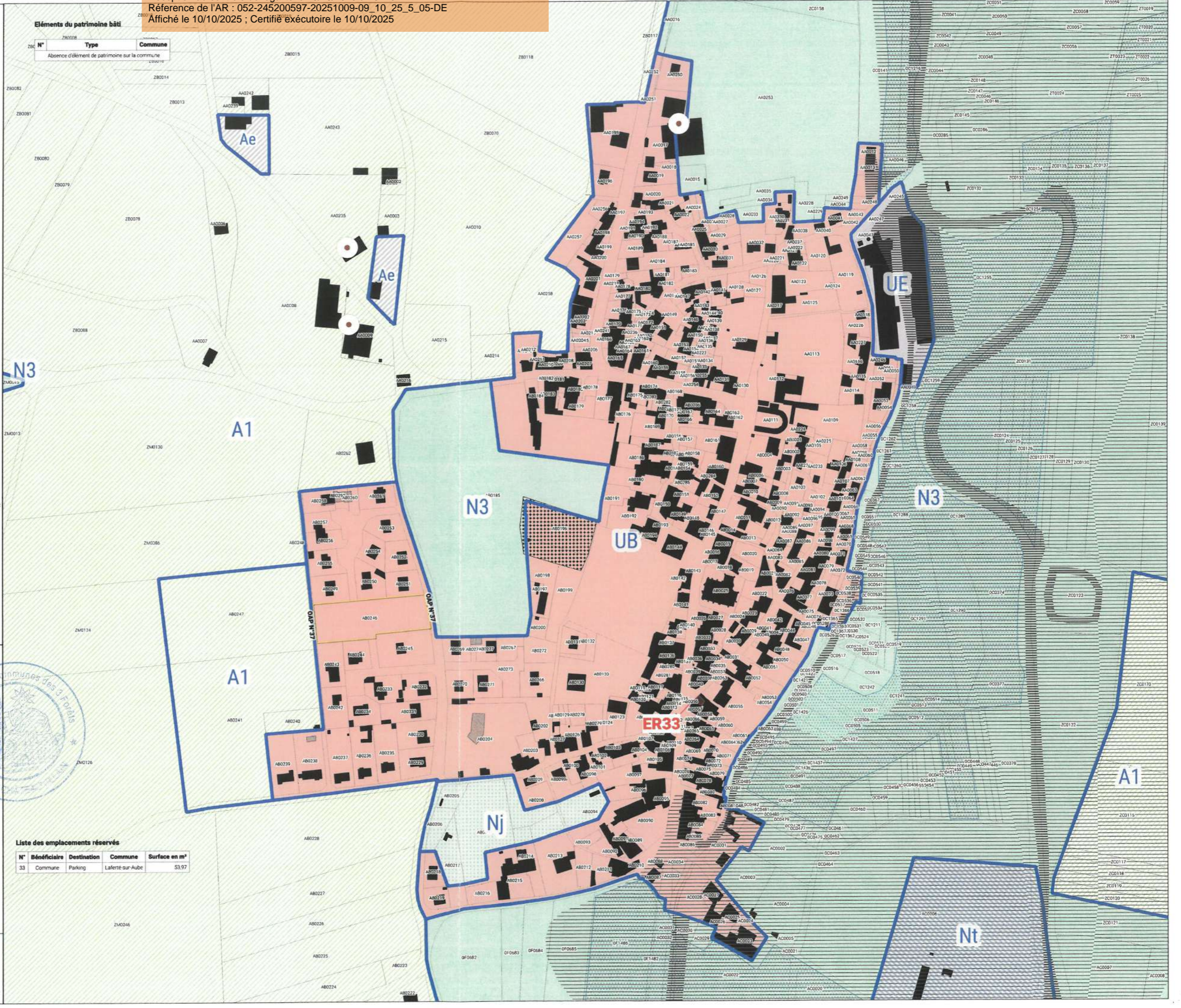

Département de la Haute Marne

Communauté de Communes des trois forêts

PLAN LOCAL D'URBANISME INTERCOMMUNAL

Commune de : Laferte-sur-Aube

Planche : ZONAGE

Version ARRET PROJET

Vu pour être annexé à la délibération du conseil communautaire en date du : 15/05/2025

PLANCHE B

VERDI

Mme Marie Claude LAURENT, Maire de Laferte-sur-Aube

Zonage :

Zones limites

Zones urbaines

- UA : Zone urbaine mixte centrale de Châteauvillain et de Arc-en-Barrois
- UB : Zone urbaine mixte périphérique de plus faible densité
- UB1 : Zone urbaine spécifique à vocation principale de tourisme
- UB2 : Secteur urbain correspondant à des espaces de jardins
- UE : Zone urbaine spécifique à vocation économique
- UEA : Zone urbaine spécifique du domaine public autoroutier
- UEB : Zone urbaine spécifique dédié au développement d'activités en lien avec l'agriculture
- UL : Zone urbaine à vocation spécifique équipements publics et de loisirs
- ULA : Zone urbaine à vocation spécifique équipements publics et de loisirs soumis à des conditions spécifiques
- UM : Zone urbaine spécifique en lien avec des terrains, militaires

Zones à urbaniser

- IAU : Zone à urbaniser à vocation principale habitat
- IAUE : Zone à urbaniser à vocation principale activités
- IAUL : Zone à urbaniser à vocation principale équipements

Zones agricoles

- A : Zone agricole
- A1 : Zone agricole à enjeux paysagers
- Ae : Secteur agricole où les activités sont autorisées sous conditions spécifiques
- Ae1 : Secteur agricole où les activités sont autorisées sous conditions spécifiques
- Ae2 : Secteur agricole où les activités en lien avec de l'activité agricole sont autorisées sous conditions spécifiques
- A1 : Secteur agricole à vocation touristique et de loisir
- A12 : Secteur agricole à vocation touristique et de loisir au sein du périmètre de parc national
- Ac : Secteur agricole permettant l'exploitation de carrières
- Ah : Secteur agricole où la réalisation d'hébergement est autorisé sous conditions spécifiques

Zones naturelles

- N : Zone naturelle
- N1 : Zone naturelle correspondant à la réserve intégrale du parc national
- N2 : Zone naturelle correspondant au périmètre de cœur du parc national
- N3 : Zone naturelle à enjeux écologiques forts (site inscrit et classé, natura 2000)
- Ne : Secteur naturel où les activités sont autorisées sous conditions spécifiques
- Ne3 : Secteur naturel où les activités sont autorisées sous conditions spécifiques vis à vis des enjeux naturels
- Np : Secteur naturel où les activités de pisciculture sont autorisées
- Ni : Secteur naturel à vocation sportive
- Nj : Secteur naturel correspondant à des espaces de jardins
- Nl : Secteur naturel à vocation touristique et de loisir
- Nl2 : Secteur naturel à vocation touristique et de loisir localisé au sein du périmètre de cœur du parc national
- Nl3 : Secteur naturel à vocation touristique et de loisir soumis à des dispositions particulières
- Nl4 : Secteur naturel à vocation loisir soumis à des dispositions particulières
- Ng : Secteur naturel à vocation touristique et de loisir en lien avec le golf
- Nc : Secteur naturel destiné à la création d'ouvrages en lien avec les chemements modes doux
- Nh : Secteur naturel où l'hébergement est autorisé sous conditions spécifiques
- Nh2 : Secteur naturel où l'hébergement est autorisé de manière plus importante et sous conditions spécifiques
- Nh3 : Secteur naturel où le logement de type insolite est autorisé sous conditions spécifiques

Prévisions :

Éléments Identifiés au titre de L.151-19 du CU

- Patrimoine bâti ponctuel
- Patrimoine bâti linéaire
- Patrimoine naturel ponctuel
- Patrimoine naturel linéaire
- Mares et fossés
- Élément surfacique (parc, boisement, square, etc.)
- Espaces de jardins à préserver
- Espace Boisé Classé
- Zones à dominante humide

Éléments Identifiés au titre de L.151-23 du CU

- Patrimoine bâti ponctuel
- Patrimoine naturel ponctuel
- Patrimoine naturel linéaire
- Mares et fossés
- Élément surfacique (parc, boisement, square, etc.)
- Espaces de jardins à préserver
- Espace Boisé Classé
- Zones à dominante humide

Risques :

- Affaissement
- Ruissellement
- Atlas des Zones Inondables
- Aléa faible
- Aléa moyen
- Aléa fort
- Axe de ruissellement

Informations :

- Bâtiment d'exploitation agricole
- Bâtiment
- Périmètre OAP
- Limites communales
- Nouvelles constructions
- Parcelles

Source Cadastre : FCN © Département de la Haute-Marne, Origine Cadastre, © Droits de Titulaires

Éléments du patrimoine bâti

N°	Type	Commune
LAN1	Croix	Lanty-sur-Aube
LAN2	Maison bourgeoise	Lanty-sur-Aube
LAN3	Maison bourgeoise	Lanty-sur-Aube

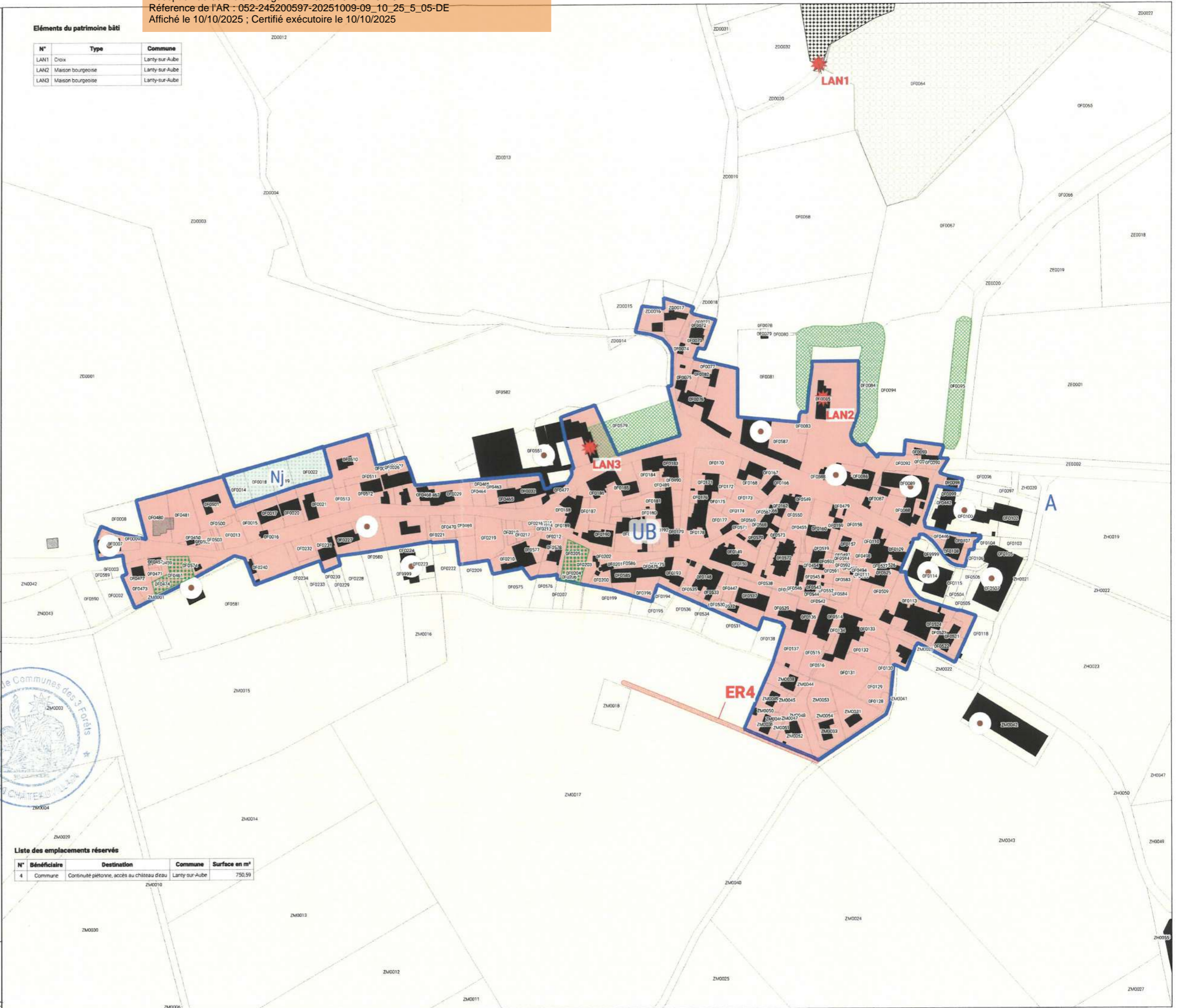

Zonage :

Zones urbaines

- UA : Zone urbaine mixte centrale de Châteauvillain et de Arc-en-Barrois
- UB : Zone urbaine mixte périphérique de plus faible densité
- UBi : Zone urbaine spécifique à vocation principale de tourisme
- UBj : Secteur urbain correspondant à des espaces de jardins
- UE : Zone urbaine spécifique à vocation économique
- UEa : Zone urbaine spécifique du domaine public autoroutier
- UEd : Zone urbaine spécifique dédié au développement d'activités en lien avec l'agriculture
- UL : Zone urbaine à vocation spécifique équipements publics et de loisirs
- Ula : Zone urbaine à vocation spécifique équipements publics et de loisirs soumis à des conditions spécifiques
- UM : Zone urbaine spécifique en lien avec des terrains, militaires

Zones à urbaniser

- 1AU : Zone à urbaniser à vocation principale habitat
- 1AUE : Zone à urbaniser à vocation principale activités
- 1AUL : Zone à urbaniser à vocation principale équipements

Zones agricoles

- A : Zone agricole
- A1 : Zone agricole à enjeux paysagers
- Ae : Secteur agricole où les activités sont autorisées sous conditions spécifiques
- Ae1 : Secteur agricole où les activités sont autorisées sous conditions spécifiques
- Ae2 : Secteur agricole où les activités en lien avec de l'activité agricole sont autorisées sous conditions spécifiques
- At : Secteur agricole à vocation touristique et de loisir
- At2 : Secteur agricole à vocation touristique et de loisir au sein du périmètre de parc national
- Ac : Secteur agricole permettant l'exploitation de carrières
- Ab : Secteur agricole où la réalisation d'hébergement est autorisé sous conditions spécifiques

Zones naturelles

- N : Zone naturelle
- N1 : Zone naturelle correspondant à la réserve intégrale du parc national
- N2 : Zone naturelle correspondant au périmètre de cœur du parc national
- N3 : Zone naturelle à enjeux écologiques forts (site inscrit et classé, nature 2000)
- Ne : Secteur naturel où les activités sont autorisées sous conditions spécifiques
- Ne3 : Secteur naturel où les activités sont autorisées sous conditions spécifiques vis à vis des enjeux naturels
- Np : Secteur naturel où les activités de pisciculture sont autorisées
- Ni : Secteur naturel à vocation sportive
- Nj : Secteur naturel correspondant à des espaces de jardins
- Nt : Secteur naturel à vocation touristique et de loisir
- Nt2 : Secteur naturel à vocation touristique et de loisir localisé au sein du périmètre de cœur du parc national
- Nt3 : Secteur naturel à vocation touristique et de loisir soumis à des dispositions particulières
- Nt4 : Secteur naturel à vocation loisir soumis à des dispositions particulières
- Ng : Secteur naturel à vocation touristique et de loisir en lien avec le golf
- Nc : Secteur naturel destiné à la création d'ouvrages en lien avec les cheminements modes doux
- Nh : Secteur naturel où l'hébergement est autorisé sous conditions spécifiques
- Nh2 : Secteur naturel où l'hébergement est autorisé de manière plus importante et sous conditions spécifiques
- Nh3 : Secteur naturel où le logement de type insolite est autorisé sous conditions spécifiques

Préscriptions :

Éléments identifiés au titre de L. 151-19 du CU

- Patrimoine bâti ponctuel
- Patrimoine bâti linéaire
- Facède à préserver cas 1
- cas 2
- Éléments identifiés au titre de L. 151-23 du CU
- Patrimoine naturel ponctuel
- Patrimoine naturel linéaire
- Mares et fossés
- Élément surfacique (parc, boisement, square, etc...)
- Espaces de jardins à préserver
- Espace Bois Classé
- Zones à dominante humide

Informations :

- Bâtiment d'exploitation agricole
- Périmètre OAP
- Limites communales
- Bâti
- Nouvelles constructions
- Parcelles

Risques :

- Affaissement
- Ruissellement
- Atlas des Zones Inondables : Aléa faible, Aléa moyen, Aléa fort
- Axe de ruissellement

Zones humides identifiées

- Périmètre Orientation d'Aménagement et de Programmation
- Emplacement réservé
- Bâtiment pouvant bénéficier d'un changement de destination

Source Cadastre : PGN © Département de la Haute-Marne, © Origine Cadastre, © Droits de Titul Réservés

Département de la Haute Marne



Communauté de Communes des trois forêts

PLAN LOCAL D'URBANISME INTERCOMMUNAL

Commune de : Latrency-Ormy-sur-Aube

Planche : ZONAGE

Version ARRET PROJET

Vu pour être annexé à la délibération du conseil communautaire en date du : 15/05/2025

VERDI

PLANCHE B

Marie Claude LAFITTE, Présidente de la CC3F

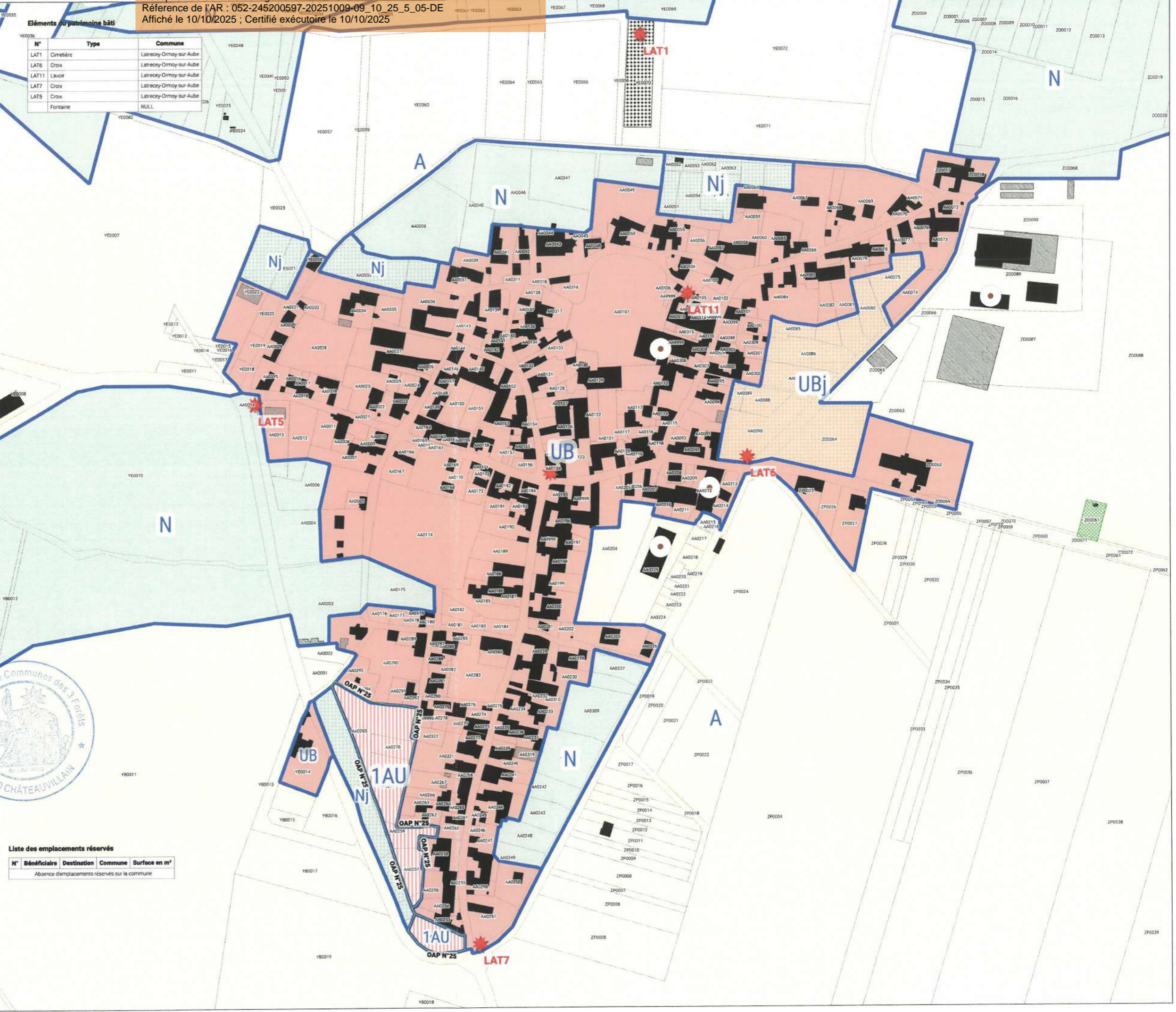

Liste des emplacements réservés

N°	Bénéficiaire	Destination	Commune	Surface en m²
Absence d'emplacements réservés sur la commune				

Zonage:

Zones urbaines

- UA : Zone urbaine mixte centrale de Châteauvillain et de Arc-en-Barrois
- UB : Zone urbaine mixte périphérique de plus faible densité
- UB1 : Zone urbaine spécifique à vocation principale de tourisme
- UB2 : Secteur urbain correspondant à des espaces de jardins
- UE : Zone urbaine spécifique à vocation économique
- UEa : Zone urbaine spécifique du domaine public autoroutier
- UEb : Zone urbaine spécifique dédiée au développement d'activités en lien avec l'agriculture
- UL : Zone urbaine à vocation spécifique équipements publics et de loisirs
- ULA : Zone urbaine à vocation spécifique équipements publics et de loisirs soumis à des conditions spécifiques
- UM : Zone urbaine spécifique en lien avec des terrains, militaires

Zones à urbaniser

- TAU : Zone à urbaniser à vocation principale habitat
- TAUE : Zone à urbaniser à vocation principale activités
- TAUL : Zone à urbaniser à vocation principale équipements

Zones agricoles

- A : Zone agricole
- A1 : Zone agricole à enjeux paysagers
- Ae : Secteur agricole où les activités sont autorisées sous conditions spécifiques
- Ae1 : Secteur agricole où les activités sont autorisées sous conditions spécifiques
- Ae2 : Secteur agricole où les activités en lien avec l'activité agricole sont autorisées sous conditions spécifiques
- At : Secteur agricole à vocation touristique et de loisir
- At2 : Secteur agricole à vocation touristique et de loisir au sein du périmètre de parc national
- Ac : Secteur agricole permettant l'exploitation de carrières
- Ah : Secteur agricole où la réalisation d'hébergement est autorisée sous conditions spécifiques

Zones naturelles

- N : Zone naturelle
- N1 : Zone naturelle correspondant à la réserve intégrale du parc national
- N2 : Zone naturelle correspondant au périmètre de cœur du parc national
- N3 : Zone naturelle à enjeux écologiques forts (site inscrit et classé, natura 2000)
- Ne : Secteur naturel où les activités sont autorisées sous conditions spécifiques
- Ne3 : Secteur naturel où les activités sont autorisées sous conditions spécifiques vis à vis des enjeux naturels
- Np : Secteur naturel où les activités de pisciculture sont autorisées
- Ni : Secteur naturel à vocation sportive
- Nj : Secteur naturel correspondant à des espaces de jardins
- Nt : Secteur naturel à vocation touristique et de loisir
- Nt2 : Secteur naturel à vocation touristique et de loisir localisé au sein du périmètre de cœur du parc national
- Nt3 : Secteur naturel à vocation touristique et de loisir soumis à des dispositions particulières
- Nt4 : Secteur naturel à vocation loisir soumis à des dispositions particulières
- Ng : Secteur naturel à vocation touristique et de loisir en lien avec le golf
- Nc : Secteur naturel destiné à la création d'ouvrages en lien avec les cheminements modes doux
- Nh : Secteur naturel où l'hébergement est autorisé sous conditions spécifiques
- Nh2 : Secteur naturel où l'hébergement est autorisé de manière plus importante et sous conditions spécifiques
- Nh3 : Secteur naturel où le logement de type insolite est autorisé sous conditions spécifiques

Prescriptions:

Éléments identifiés au titre du L. 151-19 du CU

- Patrimoine bâti ponctuel
- Patrimoine bâti linéaire
- Éléments identifiés au titre du L. 151-23 du CU
- Patrimoine naturel ponctuel
- Patrimoine naturel linéaire
- Mares et fossés
- Élément surfacique (parc, boisement, square, etc.)
- Espaces de jardins à préserver
- Espace Boisé Classé
- Zones à dominante humide

Informations:

- Bâtiment d'exploitation agricole
- Périmètre OAP
- Limites communales
- Bâtiments
- Nouvelles constructions
- Parcelles

Risques:

- Affaissement
- Ruissellement
- Atlas des Zones Inondables:
 - Allée faible
 - Allée moyen
 - Allée fort
- Axe de ruissellement

Autres:

- Zones humides identifiées
- Périmètre Orientation d'Aménagement et de Programmation
- Emplacement réservé
- Bâtiment pouvant bénéficier d'un changement de destination

Source Cadastre : PDN © Département de la Haute-Marne, © Copie Cadastre, © Droits de Titul Réservés

Département de la Haute Marne



Communauté de Communes des trois forêts

PLAN LOCAL D'URBANISME INTERCOMMUNAL

Commune de : **Latrecey-Ormy-sur-Aube - Ormy-sur-Aube**

Planche : **ZONAGE**

Version **ARRET PROJET**

Vu pour être annexé à la délibération du conseil communautaire en date du : **15/05/2025**

PLANCHE B

VERDI

Signature

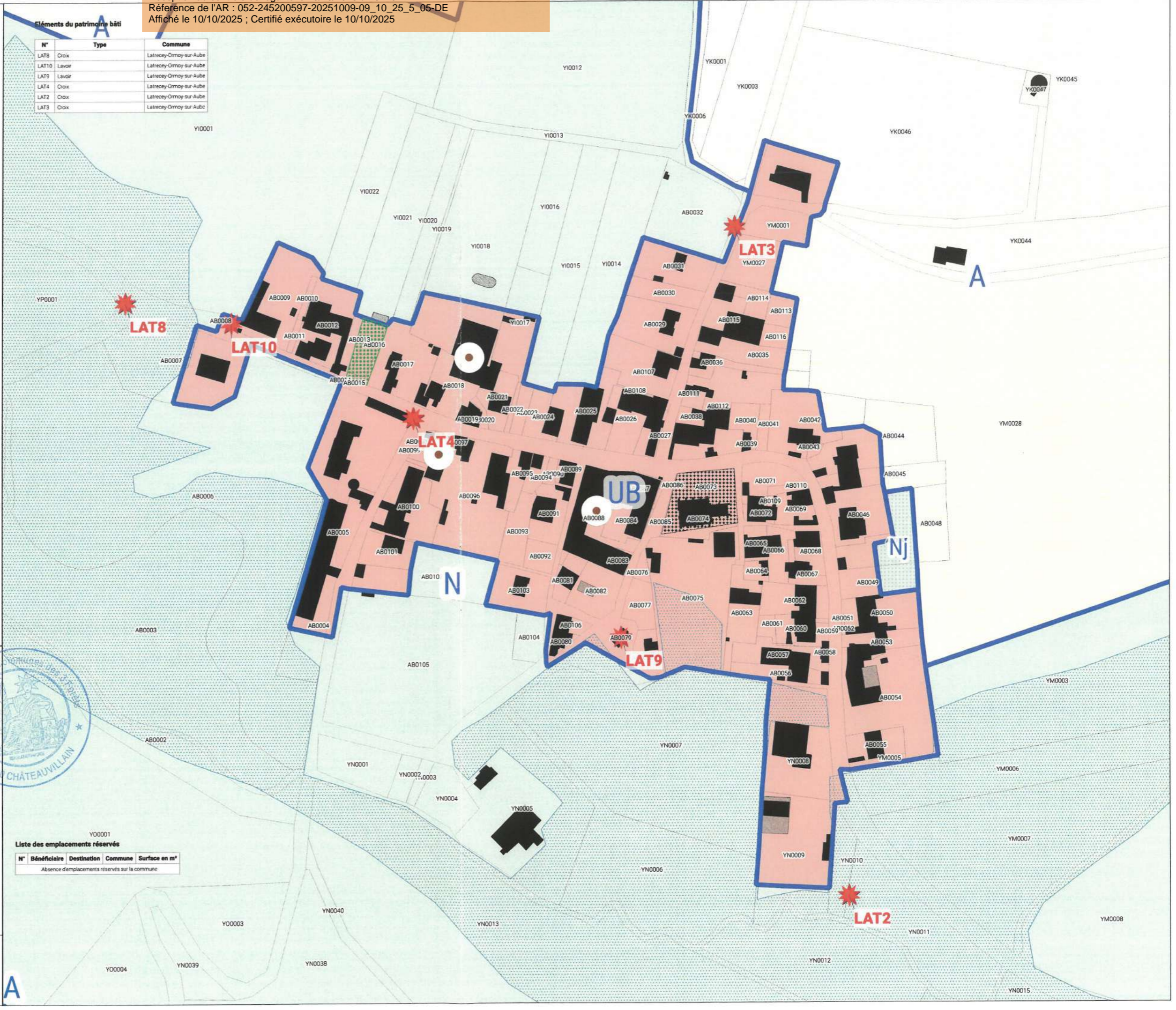

Zonage :

Zones urbaines

- UA : Zone urbaine mixte centrale de Châteauvillain et de Arc-en-Barrois
- UB : Zone urbaine mixte périphérique de plus faible densité
- UB1 : Zone urbaine spécifique à vocation principale de tourisme
- UBj : Secteur urbain correspondant à des espaces de jardins
- UE : Zone urbaine spécifique à vocation économique
- UEa : Zone urbaine spécifique du domaine public autoroutier
- UEB : Zone urbaine spécifique dédié au développement d'activités en lien avec l'agriculture
- UL : Zone urbaine à vocation spécifique équipements publics et de loisirs
- ULA : Zone urbaine à vocation spécifique équipements publics et de loisirs soumis à des conditions spécifiques
- UM : Zone urbaine spécifique en lien avec des terrains, militaires

Zones à urbaniser

- 1AU : Zone à urbaniser à vocation principale habitat
- 1AUE : Zone à urbaniser à vocation principale activités
- 1AUL : Zone à urbaniser à vocation principale équipements

Zones agricoles

- A : Zone agricole
- A1 : Zone agricole à enjeux paysagers
- Ae : Secteur agricole où les activités sont autorisées sous conditions spécifiques
- Ae1 : Secteur agricole où les activités sont autorisées sous conditions spécifiques
- Ae2 : Secteur agricole où les activités en lien avec l'activité agricole sont autorisées sous conditions spécifiques
- A1 : Secteur agricole à vocation touristique et de loisir
- A12 : Secteur agricole à vocation touristique et de loisir au sein du périmètre de parc national
- Ac : Secteur agricole permettant l'exploitation de carrières
- Ah : Secteur agricole où la réalisation d'hébergement est autorisée sous conditions spécifiques

Zones naturelles

- N : Zone naturelle
- N1 : Zone naturelle correspondant à la réserve intégrale du parc national
- N2 : Zone naturelle correspondant au périmètre de cœur du parc national
- N3 : Zone naturelle à enjeux écologiques forts (site inscrit et classé, nature 2000)
- Na : Secteur naturel où les activités sont autorisées sous conditions spécifiques
- Ne3 : Secteur naturel où les activités sont autorisées sous conditions spécifiques vis à vis des enjeux naturels
- Np : Secteur naturel où les activités de pisciculture sont autorisées
- Ni : Secteur naturel à vocation sportive
- Nj : Secteur naturel correspondant à des espaces de jardins
- Nt : Secteur naturel à vocation touristique et de loisir
- N12 : Secteur naturel à vocation touristique et de loisir localisé au sein du périmètre de cœur du parc national
- N13 : Secteur naturel à vocation touristique et de loisir soumis à des dispositions particulières
- N4 : Secteur naturel à vocation loisir soumis à des dispositions particulières
- Ng : Secteur naturel à vocation touristique et de loisir en lien avec le golf
- Nc : Secteur naturel destiné à la création d'ouvrages en lien avec les chemements modes doux
- Nh : Secteur naturel où l'hébergement est autorisé sous conditions spécifiques
- Nh2 : Secteur naturel où l'hébergement est autorisé de manière plus importante et sous conditions spécifiques
- Nh3 : Secteur naturel où le logement de type insolite est autorisé sous conditions spécifiques

Prévisions :

Éléments identifiés au titre du L 151-19 du CU

- Patrimoine bâti ponctuel
- Patrimoine bâti linéaire
- Facade à préserver cas 1
- cas 2
- Éléments identifiés au titre du L 151-23 du CU
- Patrimoine naturel ponctuel
- Patrimoine naturel linéaire
- Mares et fossés
- Élément surfacique (parc, boisement, square, etc...)
- Espaces de jardins à préserver
- Espace Boisé Classé
- Zones à dominante humide

Informations :

- Bâtiment d'exploitation agricole
- Périmètre DAP
- Limites communales
- Bât
- Nouvelles constructions
- Parcelles

Risques :

- Affaissement
- Ruissellement
- Atlas des Zones Inondables
- Aléa faible
- Aléa moyen
- Aléa fort
- Axe de ruissellement

Éléments du patrimoine bâti

N°	Type	Commune
LAV4	Fontaine et monument aux morts	Lavilleneuve-au-Roi
LAV3	Lavoir	Lavilleneuve-au-Roi
LAV1	Calvaire	Lavilleneuve-au-Roi
LAV5	Calvaire	Lavilleneuve-au-Roi

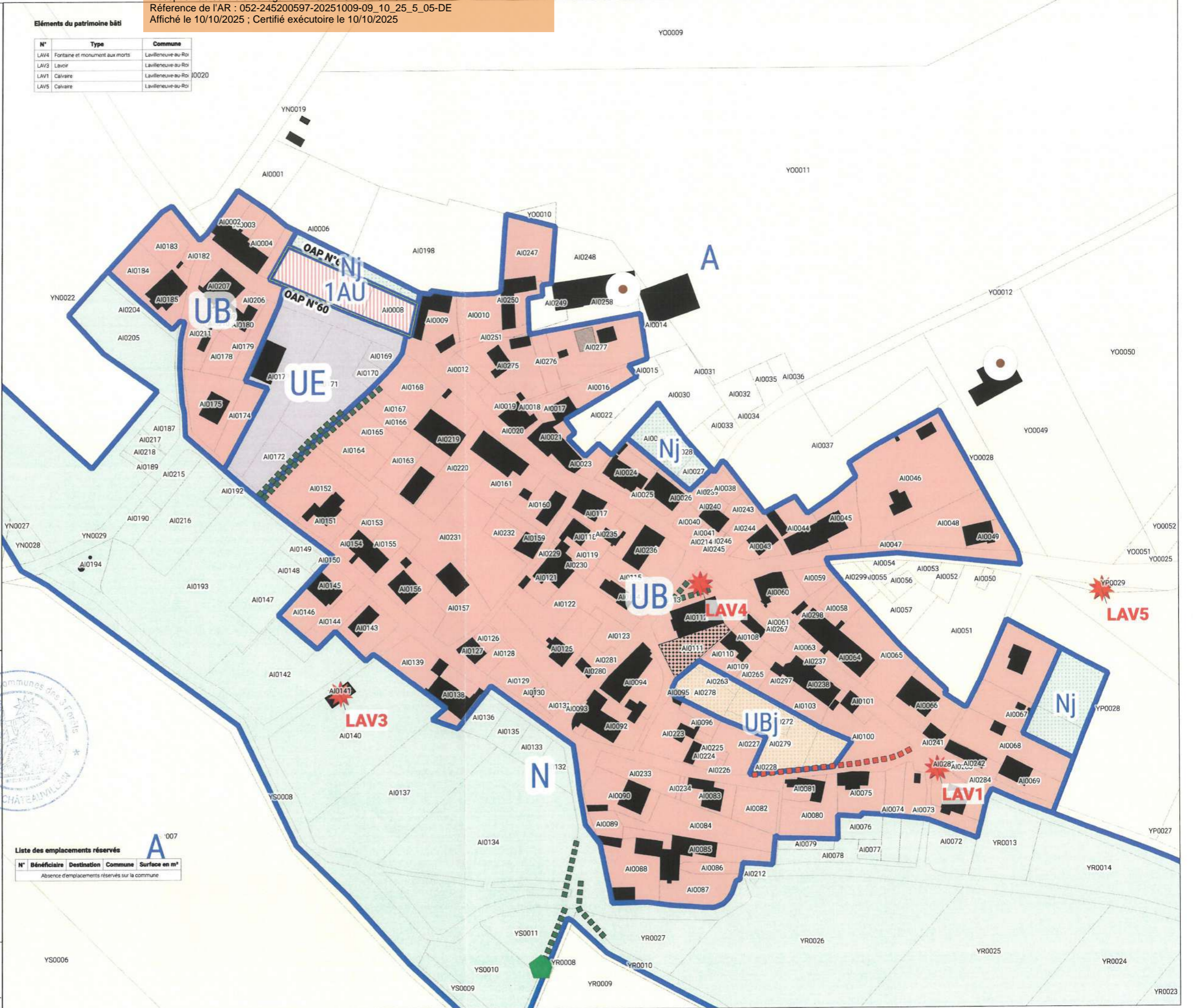

Liste des emplacements réservés

N°	Bénéficiaire	Destination	Commune	Surface en m²
Absence d'emplacements réservés sur la commune				

Département de la Haute Marne

Communauté de Communes des trois forêts

PLAN LOCAL D'URBANISME INTERCOMMUNAL

Commune de : Lavilleneuve-au-Roi

Planche : ZONAGE

Version ARRET PROJET

Vu pour être annexé à la délibération du conseil communautaire en date du : 15/05/2025

PLANCHE B

VERDI

Mairie de Lavilleneuve-au-Roi

Zonage :

Zones urbaines

- UA : Zone urbaine mixte centrale de Châteauvillain et de Arc-en-Barrois
- UB : Zone urbaine mixte périphérique de plus faible densité
- UB1 : Zone urbaine spécifique à vocation principale de tourisme
- UBJ : Secteur urbain correspondant à des espaces de jardins
- UE : Zone urbaine spécifique à vocation économique
- UEA : Zone urbaine spécifique du domaine public autoroutier
- UEB : Zone urbaine spécifique dédié au développement d'activités en lien avec l'agriculture
- UL : Zone urbaine à vocation spécifique équipements publics et de loisirs
- ULA : Zone urbaine à vocation spécifique équipements publics et de loisirs soumis à des conditions spécifiques
- UM : Zone urbaine spécifique en lien avec des terrains, militaires

Zones à urbaniser

- 1AU : Zone à urbaniser à vocation principale habitat
- 1AUE : Zone à urbaniser à vocation principale activités
- 1AUL : Zone à urbaniser à vocation principale équipements

Zones agricoles

- A : Zone agricole
- A1 : Zone agricole à enjeux paysagers
- Ae : Secteur agricole où les activités sont autorisées sous conditions spécifiques
- Ae1 : Secteur agricole où les activités sont autorisées sous conditions spécifiques
- Ae2 : Secteur agricole où les activités en lien avec de l'activité agricole sont autorisées sous conditions spécifiques
- At : Secteur agricole à vocation touristique et de loisir
- AQ2 : Secteur agricole à vocation touristique et de loisir au sein du périmètre de parc national
- Ac : Secteur agricole permettant l'exploitation de carrières
- Ah : Secteur agricole où la réalisation d'hébergement est autorisée sous conditions spécifiques

Zones naturelles

- N : Zone naturelle
- N1 : Zone naturelle correspondant à la réserve intégrale du parc national
- N2 : Zone naturelle correspondant au périmètre de cœur du parc national
- N3 : Zone naturelle à enjeux écologiques forts (site inscrit et classé, natura 2000)
- Ne : Secteur naturel où les activités sont autorisées sous conditions spécifiques
- Ne3 : Secteur naturel où les activités sont autorisées sous conditions spécifiques vis à vis des enjeux naturels
- Np : Secteur naturel où les activités de pisciculture sont autorisées
- Ni : secteur naturel à vocation sportive
- Nj : Secteur naturel correspondant à des espaces de jardins
- Nt : Secteur naturel à vocation touristique et de loisir
- Nt2 : Secteur naturel à vocation touristique et de loisir localisé au sein du périmètre de cœur du parc national
- Nt3 : Secteur naturel à vocation touristique et de loisir soumis à des dispositions particulières
- Nt4 : Secteur naturel à vocation loisir soumis à des dispositions particulières
- Ng : Secteur naturel à vocation touristique et de loisir en lien avec le golf
- Nc : Secteur naturel destiné à la création d'ouvrages en lien avec les cheminements modes doux
- Nh : Secteur naturel où l'hébergement est autorisé sous conditions spécifiques
- Nh2 : Secteur naturel où l'hébergement est autorisé de manière plus importante et sous conditions spécifiques
- Nh3 : Secteur naturel où le logement de type insolite est autorisé sous conditions spécifiques

Prescriptions :

Éléments identifiés au titre de L 151-19 du CU

- Patrimoine bâti ponctuel
- Patrimoine bâti linéaire

Éléments identifiés au titre de L 151-23 du CU

- Patrimoine naturel ponctuel
- Patrimoine naturel linéaire
- Mares et fossés
- Élément surfacique (parc, boisement, square, etc...)
- Espaces de jardins à préserver
- Espace Bois Classé
- Zones à dominante humide

Informations :

- Bâtiment d'exploitation agricole
- Périmètre OAP
- Limites communales
- Bati
- Nouvelles constructions
- Parcelles

Source Cadastre : PDM © Département de la Haute-Marne, Origine Cadastre, © Droits de Titul Révisés

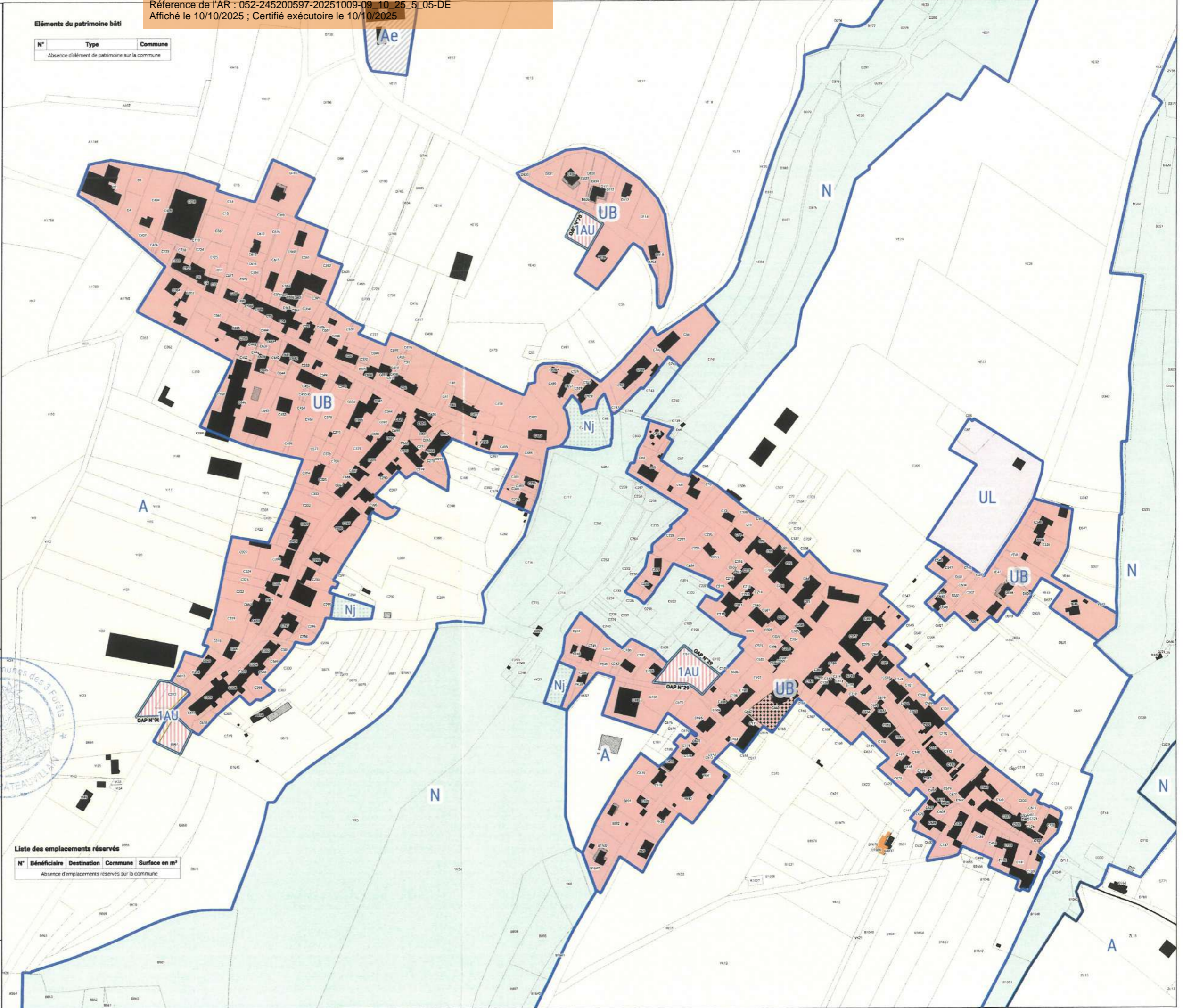

Éléments du patrimoine bâti

N°	Type	Commune
Absence d'élément de patrimoine sur la commune		

Liste des emplacements réservés

N°	Bénéficiaire	Destination	Commune	Surface en m²
Absence d'emplacements réservés sur la commune				

Département de la Haute-Marne

Communauté de Communes des trois forêts

PLAN LOCAL D'URBANISME INTERCOMMUNAL

Commune de : **Leffonds**

Planche : **ZONAGE**

Version **ARRET PROJET**

Vu pour être annexé à la délibération du conseil communautaire en date du : **15/05/2025**

PLANCHE B

VERDI

M. Marie Claude LAUREAT, Présidente de la CC3F

- Zonage :**
- Zones urbaines**
- UA : Zone urbaine mixte centrale de Châteauvillain et de Arc-en-Barrois
 - UB : Zone urbaine mixte périphérique de plus faible densité
 - UB1 : Zone urbaine spécifique à vocation principale de tourisme
 - UB2 : Secteur urbain correspondant à des espaces de jardins
 - UE : Zone urbaine spécifique à vocation économique
 - UEa : Zone urbaine spécifique du domaine public autoroutier
 - UED : Zone urbaine spécifique dédié au développement d'activités en lien avec l'agriculture
 - UL : Zone urbaine à vocation spécifique équipements publics et de loisirs
 - ULA : Zone urbaine à vocation spécifique équipements publics et de loisirs soumis à des conditions spécifiques
 - UM : Zone urbaine spécifique en lien avec des terrains, militaires
- Zones à urbaniser**
- TAU : Zone à urbaniser à vocation principale habitat
 - TAUE : Zone à urbaniser à vocation principale activités
 - TAUL : Zone à urbaniser à vocation principale équipements
- Zones agricoles**
- A : Zone agricole
 - A1 : Zone agricole à enjeux paysagers
 - Ae : Secteur agricole où les activités sont autorisées sous conditions spécifiques
 - Ae1 : Secteur agricole où les activités sont autorisées sous conditions spécifiques
 - Ae2 : Secteur agricole où les activités en lien avec de l'activité agricole sont autorisées sous conditions spécifiques
 - At : Secteur agricole à vocation touristique et de loisir
 - AG2 : Secteur agricole à vocation touristique et de loisir au sein du périmètre de parc national
 - Ac : Secteur agricole permettant l'exploitation de carrières
 - Ah : Secteur agricole où la réalisation d'hébergement est autorisée sous conditions spécifiques
- Zones naturelles**
- N : Zone naturelle
 - N1 : Zone naturelle correspondant à la réserve intégrale du parc national
 - N2 : Zone naturelle correspondant au périmètre de cœur du parc national
 - N3 : Zone naturelle à enjeux écologiques forts (site inscrit et classé, natura 2000)
 - Ne : Secteur naturel où les activités sont autorisées sous conditions spécifiques
 - Ne3 : Secteur naturel où les activités sont autorisées sous conditions spécifiques vis à vis des enjeux naturels
 - Np : Secteur naturel où les activités de pisciculture sont autorisées
 - Ni : Secteur naturel à vocation sportive
 - Nj : Secteur naturel correspondant à des espaces de jardins
 - Nt : Secteur naturel à vocation touristique et de loisir
 - Nt2 : Secteur naturel à vocation touristique et de loisir localisé au sein du périmètre de cœur du parc national
 - Nt3 : Secteur naturel à vocation touristique et de loisir soumis à des dispositions particulières
 - Nt4 : Secteur naturel à vocation loisir soumis à des dispositions particulières
 - Ng : Secteur naturel à vocation touristique et de loisir en lien avec le golf
 - Nc : Secteur naturel destiné à la création d'ouvrages en lien avec les cheminements modes doux
 - Nh : Secteur naturel où l'hébergement est autorisé sous conditions spécifiques
 - Nh2 : Secteur naturel où l'hébergement est autorisé de manière plus importante et sous conditions spécifiques
 - Nh3 : Secteur naturel où le logement de type insolite est autorisé sous conditions spécifiques
- Prescriptions :**
- Éléments identifiés au titre de L.151-19 de CU**
- Patrimoine bâti ponctuel
 - Patrimoine bâti linéaire
 - Patrimoine naturel ponctuel
 - Patrimoine naturel linéaire
 - Mares et fossés
 - Élément surfacique (parc, boisement, square, etc...)
 - Espaces de jardins à préserver
 - Espace Boisé Classé
 - Zones à dominante humide
- Éléments identifiés au titre de L.151-23 de CU**
- Zones humides identifiées
 - Pièrres Orientation d'Aménagement et de Programmation
 - Emplacement réservé
 - Bâtiment pouvant bénéficier d'un changement de destination
- Risques :**
- Affaissement
 - Ruissellement
 - Atlas des Zones Inondables :
 - Aléa faible
 - Aléa moyen
 - Aléa fort
 - Axe de ruissellement
- Informations :**
- Bâtiment d'exploitation agricole
 - Périmètre OAP
 - Limites communales
 - Bati
 - Nouvelles constructions
 - Parcelles
- Source Cadastre : PGN © Département de la Haute-Marne, © Origine Cadastre, © Droits de l'Etat Réservés

Éléments du patrimoine bâti

N°	Type	Commune
MAR1	Château	Maranville
MAR3	Vannage	Maranville
MAR2	Lavoir	Maranville

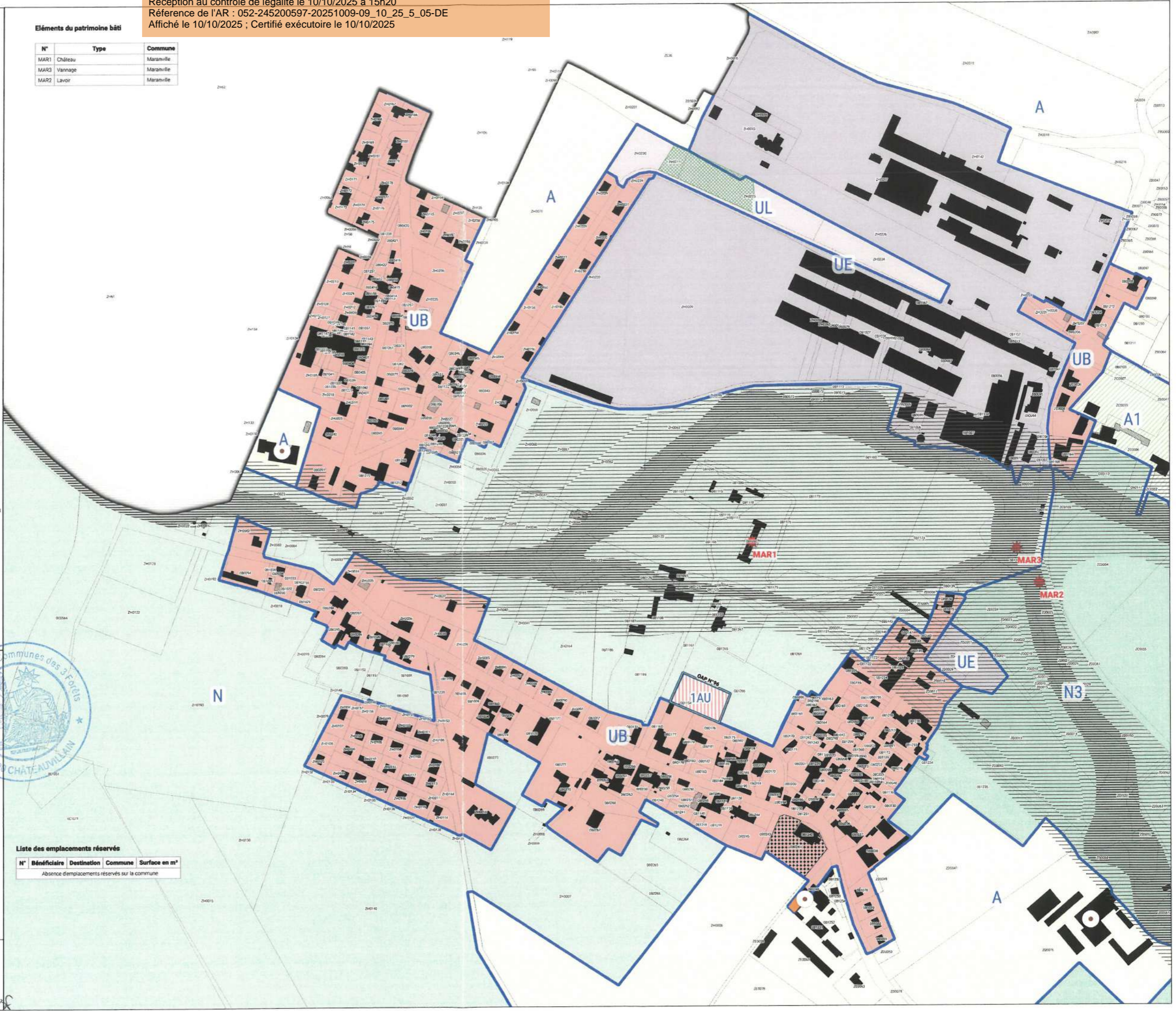

Liste des emplacements réservés

N°	Bénéficiaire	Destination	Commune	Surface en m²
Absence d'emplacements réservés sur la commune				

Département de la Haute-Marne

Communauté de Communes des trois forêts

PLAN LOCAL D'URBANISME INTERCOMMUNAL

Commune de : **Maranville**

Planche : **ZONAGE**

Version **ARRET PROJET**

Vu pour être annexé à la délibération du conseil communautaire en date du : **15/05/2025**



VERDI

PLANCHE B

Stéphanie Claude LAURICAT, Présidente de la CCFF

Zonage:

Zones urbaines

- UA : Zone urbaine mixte centrale de Châteauneuf et de Arc-en-Barrois
- UB : Zone urbaine mixte périphérique de plus faible densité
- UB1 : Zone urbaine spécifique à vocation principale de tourisme
- UB2 : Secteur urbain correspondant à des espaces de jardins
- UE : Zone urbaine spécifique à vocation économique
- UE4 : Zone urbaine spécifique du domaine public autoroutier
- UE5 : Zone urbaine spécifique dédié au développement d'activités en lien avec l'agriculture
- UL : Zone urbaine à vocation spécifique équipements publics et de loisirs
- ULA : Zone urbaine à vocation spécifique équipements publics et de loisirs soumis à des conditions spécifiques
- UM : Zone urbaine spécifique en lien avec des terrains, militaires

Zones à urbaniser

- 1AU : Zone à urbaniser à vocation principale habitat
- 1AUE : Zone à urbaniser à vocation principale activités
- 1AUL : Zone à urbaniser à vocation principale équipements

Zones agricoles

- A : Zone agricole
- A1 : Zone agricole à enjeux paysagers
- Ae : Secteur agricole où les activités sont autorisées sous conditions spécifiques
- Ae1 : Secteur agricole où les activités sont autorisées sous conditions spécifiques
- Ae2 : Secteur agricole où les activités en lien avec l'activité agricole sont autorisées sous conditions spécifiques
- At : Secteur agricole à vocation touristique et de loisir
- At2 : Secteur agricole à vocation touristique et de loisir au sein du périmètre de parc national
- Ac : Secteur agricole permettant l'exploitation de carrières
- Ah : Secteur agricole où la réalisation d'hébergement est autorisée sous conditions spécifiques

Zones naturelles

- N : Zone naturelle
- N1 : Zone naturelle correspondant à la réserve intégrale du parc national
- N2 : Zone naturelle correspondant au périmètre de cœur du parc national
- N3 : Zone naturelle à enjeux écologiques forts (site inscrit et classé, nature 2000)
- Ne : Secteur naturel où les activités sont autorisées sous conditions spécifiques
- Ne3 : Secteur naturel où les activités sont autorisées sous conditions spécifiques vis à vis des enjeux naturels
- Np : Secteur naturel où les activités de pisciculture sont autorisées
- Ni : secteur naturel à vocation sportive
- Nj : Secteur naturel correspondant à des espaces de jardins
- Nl : Secteur naturel à vocation touristique et de loisir
- NL2 : Secteur naturel à vocation touristique et de loisir localisé au sein du périmètre de cœur du parc national
- NL3 : Secteur naturel à vocation touristique et de loisir soumis à des dispositions particulières
- N4 : Secteur naturel à vocation loisir soumis à des dispositions particulières
- Nq : Secteur naturel à vocation touristique et de loisir en lien avec le golf
- Nc : Secteur naturel destiné à la création d'ouvrages en lien avec les cheminements modes doux
- Nh : Secteur naturel où l'hébergement est autorisé sous conditions spécifiques
- Nh2 : Secteur naturel où l'hébergement est autorisé de manière plus importante et sous conditions spécifiques
- Nh3 : Secteur naturel où le logement de type insolite est autorisé sous conditions spécifiques

Prescriptions:

Éléments identifiés au titre du L 151-19 du CU

- Patrimoine bâti ponctuel
- Patrimoine bâti linéaire

Éléments identifiés au titre du L 151-23 du CU

- Patrimoine naturel ponctuel
- Patrimoine naturel linéaire
- Mares et fossés
- Élément surfacique (parc, boisement, square, etc.)
- Espaces de jardins à préserver
- Espace Boisé Classé
- Zones à dominante humide

Informations:

- Bâtiment d'exploitation agricole
- Bell
- Nouvelles constructions
- Périmètre OAP
- Parcelles
- Limites communales

Risques:

- Affaissement
- Ruisselement
- Atlas des Zones inondables:
 - Allée faible
 - Allée moyen
 - Allée fort
- Axe de ruisselement

Zones humides identifiées

- Périmètre Orientation d'Aménagement et de Programmation
- Emplacement réservé
- Bâtiment pouvant bénéficier d'un changement de destination

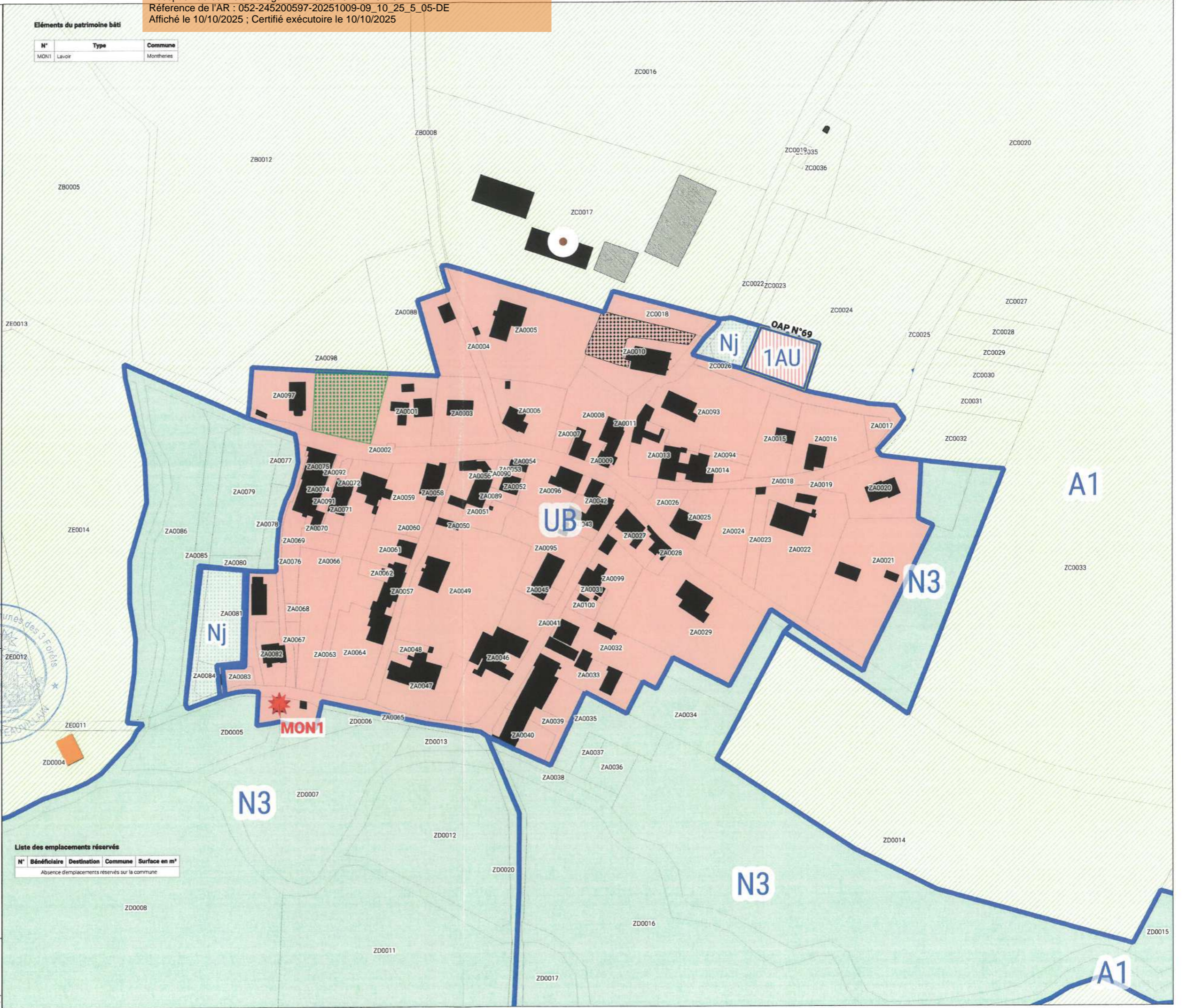

N°	Type	Commune
MON1	Lavoir	Montheries

Liste des emplacements réservés

N°	Bénéficiaire	Destination	Commune	Surface en m²
Absence d'emplacements réservés sur la commune				

Département de la Haute Marne

Communauté de Communes des trois forêts

PLAN LOCAL D'URBANISME INTERCOMMUNAL

Commune de : Montheries

Planche : ZONAGE

Version ARRET PROJET

Vu pour être annexé à la délibération du conseil communautaire en date du : 15/05/2025

PLANCHE B

VERDI

Marie Claude LAUOAF, Présidente de la CC3F

Zonage :

Zones urbaines

- UA : Zone urbaine mixte centrale de Châteauvillain et de Arc-en-Barrois
- UB : Zone urbaine mixte périphérique de plus faible densité
- UB1 : Zone urbaine spécifique à vocation principale de tourisme
- UB2 : Secteur urbain correspondant à des espaces de jardins
- UE : Zone urbaine spécifique à vocation économique
- UEa : Zone urbaine spécifique du domaine public autoroutier
- UEd : Zone urbaine spécifique dédié au développement d'activités en lien avec l'agriculture
- UL : Zone urbaine à vocation spécifique équipements publics et de loisirs
- ULA : Zone urbaine à vocation spécifique équipements publics et de loisirs soumis à des conditions spécifiques
- UM : Zone urbaine spécifique en lien avec des terrains, militaires

Zones à urbaniser

- 1AU : Zone à urbaniser à vocation principale habitat
- 1AUE : Zone à urbaniser à vocation principale activités
- 1AUL : Zone à urbaniser à vocation principale équipements

Zones agricoles

- A : Zone agricole
- A1 : Zone agricole à enjeux paysagers
- Ae : Secteur agricole où les activités sont autorisées sous conditions spécifiques
- Ae1 : Secteur agricole où les activités sont autorisées sous conditions spécifiques
- Ae2 : Secteur agricole où les activités en lien avec l'activité agricole sont autorisées sous conditions spécifiques
- At : Secteur agricole à vocation touristique et de loisir
- At2 : Secteur agricole à vocation touristique et de loisir au sein du périmètre de parc national
- Ac : Secteur agricole permettant l'exploitation de carrières
- Ah : Secteur agricole où la réalisation d'hébergement est autorisée sous conditions spécifiques

Zones naturelles

- N : Zone naturelle
- N1 : Zone naturelle correspondant à la réserve intégrale du parc national
- N2 : Zone naturelle correspondant au périmètre de cœur du parc national
- N3 : Zone naturelle à enjeux écologiques forts (site inscrit et classé, natura 2000)
- Ne : Secteur naturel où les activités sont autorisées sous conditions spécifiques
- Ne3 : Secteur naturel où les activités sont autorisées sous conditions spécifiques vis à vis des enjeux naturels
- Np : Secteur naturel où les activités de pisciculture sont autorisées
- Ni : Secteur naturel à vocation sportive
- Nj : Secteur naturel correspondant à des espaces de jardins
- Nt : Secteur naturel à vocation touristique et de loisir
- Nt2 : Secteur naturel à vocation touristique et de loisir localisé au sein du périmètre de cœur du parc national
- Nt3 : Secteur naturel à vocation touristique et de loisir soumis à des dispositions particulières
- Nt4 : Secteur naturel à vocation loisir soumis à des dispositions particulières
- Ng : Secteur naturel à vocation touristique et de loisir en lien avec le golf
- Nc : Secteur naturel destiné à la création d'ouvrages en lien avec les cheminements modes doux
- Nh : Secteur naturel où l'hébergement est autorisé sous conditions spécifiques
- Nh2 : Secteur naturel où l'hébergement est autorisé de manière plus importante et sous conditions spécifiques
- Nh3 : Secteur naturel où le logement de type insolite est autorisé sous conditions spécifiques

Précriptions :

Éléments identifiés au titre de L.151-19 du CU

- Patrimoine bâti ponctuel
- Patrimoine bâti linéaire
- Éléments identifiés au titre de L.151-23 du CU
- Patrimoine naturel ponctuel
- Patrimoine naturel linéaire
- Mares et fossés
- Élément surfacique (parc, boisement, square, etc...)
- Espaces de jardins à préserver
- Espace Boisé Classé
- Zones à dominante humide

Risques :

- Affaissement
- Ruissellement
- Atlas des Zones inondables :
 - Aléa faible
 - Aléa moyen
 - Aléa fort
- Axe de ruissellement

Informations :

- Bâtiment d'exploitation agricole
- Périmètre OAP
- Limites communales
- Zones humides identifiées
- Périmètre Orientation d'Aménagement et de Programmation
- Emplacement réservé
- Bâtiment pouvant bénéficier d'un changement de destination
- Nouvelles constructions
- Parcelles

Source Cadastre : PIGN © Département de la Haute-Marne, © Insee Cadastre, © Droits de Titulaires Réservés

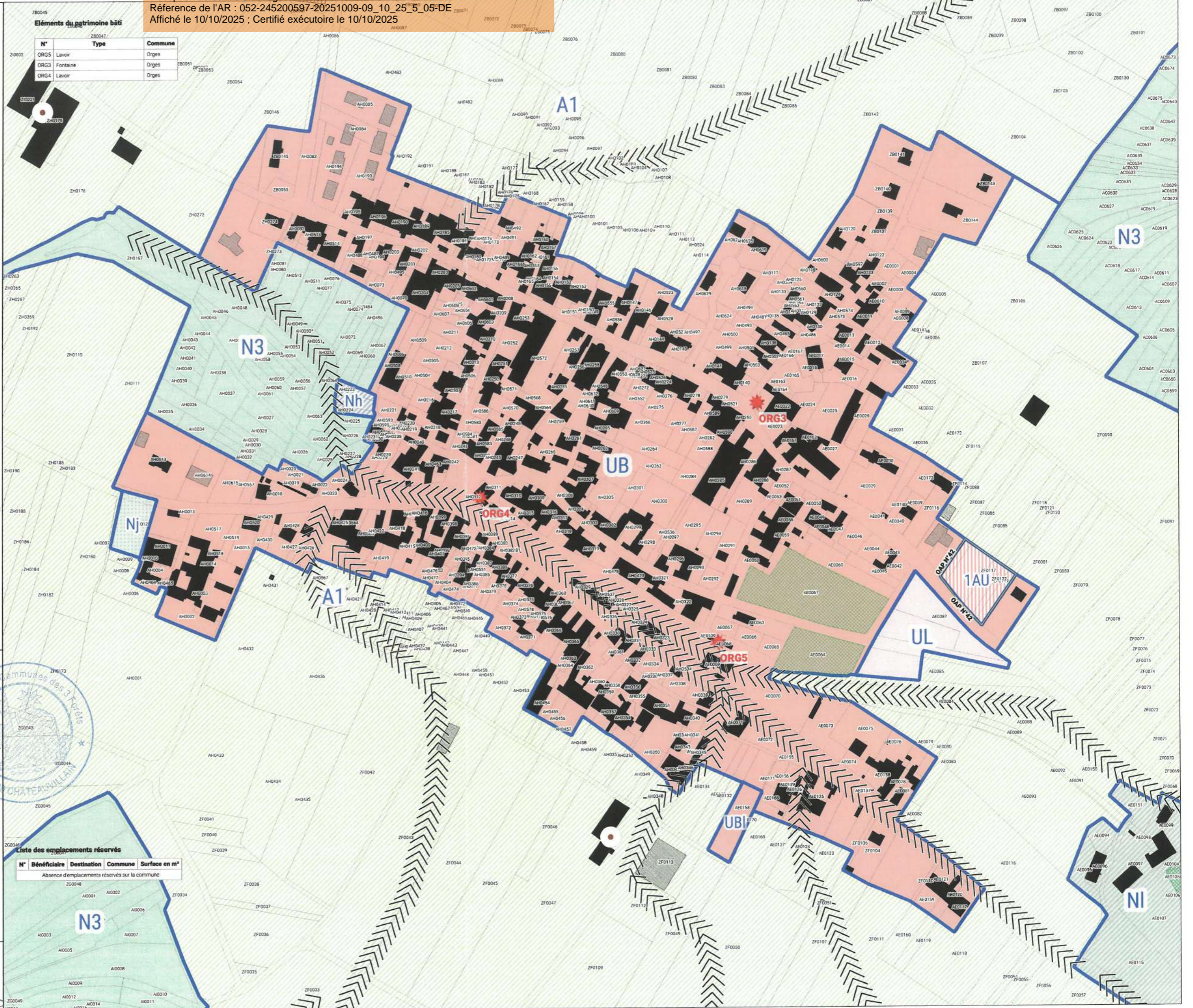

Éléments du patrimoine bâti

N°	Type	Commune
ORG5	Lavoir	Orges
ORG3	Fontaine	Orges
ORG4	Lavoir	Orges

Liste des emplacements réservés

N°	Bénéficiaire	Destination	Commune	Surface en m²
Absence d'emplacements réservés sur la commune				

Département de la Haute-Marne

Communauté de Communes des trois forêts

PLAN LOCAL D'URBANISME INTERCOMMUNAL

Commune de : **Orges**

Planche : **ZONAGE**

Version **ARRET PROJET**

Vu pour être annexé à la délibération du conseil communautaire en date du : **15/05/2025**

PLANCHE B

VERDI

Marie Claude LATOUCAT, Présidente déléguée

Zonage :

Zones urbaines

- UA : Zone urbaine mixte centrale de Châteauneuf et de Arc-en-Barrois
- UB : Zone urbaine mixte périphérique de plus faible densité
- UB1 : Zone urbaine spécifique à vocation principale de tourisme
- UB2 : Secteur urbain correspondant à des espaces de jardins
- UE : Zone urbaine spécifique à vocation économique
- UEa : Zone urbaine spécifique du domaine public autoroutier
- UEb : Zone urbaine spécifique dédié au développement d'activités en lien avec l'agriculture
- UL : Zone urbaine à vocation spécifique équipements publics et de loisirs
- ULA : Zone urbaine à vocation spécifique équipements publics et de loisirs soumis à des conditions spécifiques
- UM : Zone urbaine spécifique en lien avec des terrains, militaires

Zones à urbaniser

- 1AU : Zone à urbaniser à vocation principale habitat
- 1AUE : Zone à urbaniser à vocation principale activités
- 1AUL : Zone à urbaniser à vocation principale équipements

Zones agricoles

A : Zone agricole

- A1 : Zone agricole à enjeux paysagers
- Ae : Secteur agricole où les activités sont autorisées sous conditions spécifiques
- Ae1 : Secteur agricole où les activités sont autorisées sous conditions spécifiques
- Ae2 : Secteur agricole où les activités en lien avec de l'activité agricole sont autorisées sous conditions spécifiques
- A1 : Secteur agricole à vocation touristique et de loisir
- A12 : Secteur agricole à vocation touristique et de loisir au sein du périmètre de parc national
- Ac : Secteur agricole permettant l'exploitation de carrières
- Ab : Secteur agricole où la réalisation d'hébergement est autorisée sous conditions spécifiques

Zones naturelles

N : Zone naturelle

- N1 : Zone naturelle correspondant à la réserve intégrale du parc national
- N2 : Zone naturelle correspondant au périmètre de cœur du parc national
- N3 : Zone naturelle à enjeux écologiques forts (site inscrit et classé, nature 2000)
- Ne : Secteur naturel où les activités sont autorisées sous conditions spécifiques
- Ne3 : Secteur naturel où les activités sont autorisées sous conditions spécifiques vis à vis des enjeux naturels
- Np : Secteur naturel où les activités de pisciculture sont autorisées
- Ni : Secteur naturel à vocation sportive
- Nj : Secteur naturel correspondant à des espaces de jardins
- Nt : Secteur naturel à vocation touristique et de loisir
- Nt2 : Secteur naturel à vocation touristique et de loisir localisé au sein du périmètre de cœur du parc national
- Nt3 : Secteur naturel à vocation touristique et de loisir soumis à des dispositions particulières
- Nt4 : Secteur naturel à vocation loisir soumis à des dispositions particulières
- Ng : Secteur naturel à vocation touristique et de loisir en lien avec le golf
- Nc : Secteur naturel destiné à la création d'ouvrages en lien avec les cheminements modes doux
- Nh : Secteur naturel où l'hébergement est autorisé sous conditions spécifiques
- Nh2 : Secteur naturel où l'hébergement est autorisé de manière plus importante et sous conditions spécifiques
- Nh3 : Secteur naturel où le logement de type insolite est autorisé sous conditions spécifiques

Prévisions :

Éléments identifiés au titre du L 151-19 du CU

- Patrimoine bâti ponctuel
- Patrimoine bâti linéaire
- Façade à préserver cas 1
- Façade à préserver cas 2

Éléments identifiés au titre du L 151-23 du CU

- Patrimoine naturel ponctuel
- Patrimoine naturel linéaire
- Mares et fossés
- Élément surfacique (parc, boisement, square, etc...)
- Espaces de jardins à préserver
- Espace Boisé Classé
- Zones à dominante humide

Risques :

- Zones humides identifiées
- Périmètre Orientation d'Aménagement et de Programmation
- Emplacement réservé
- Bâtiment pouvant bénéficier d'un changement de destination
- Affaissement
- Ruissellement
- Atlas des Zones Inondables : Aléa faible, Aléa moyen, Aléa fort
- Axe de ruissellement

Informations :

- Bâtiment d'exploitation agricole
- Bâtiments
- Périmètre OAP
- Nouvelles constructions
- Parcelles
- Limites communales

Source Cadastre : PDN © Département de la Haute-Marne, "Origine Cadastre, © Droits de Réserve"

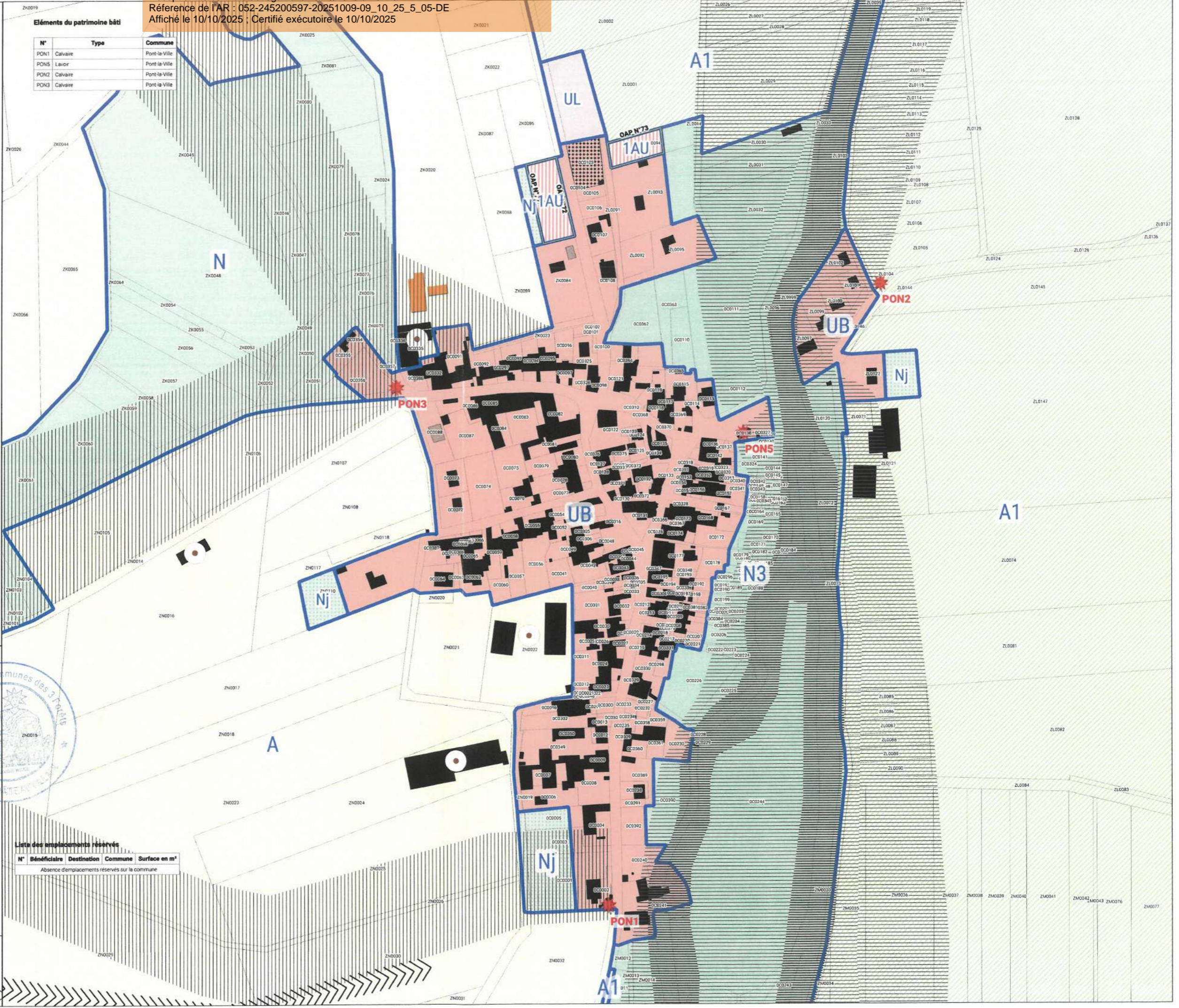

Éléments du patrimoine bâti

N°	Type	Commune
PON1	Calvaire	Pont-la-Ville
PON5	Lavoir	Pont-la-Ville
PON2	Calvaire	Pont-la-Ville
PON3	Calvaire	Pont-la-Ville

Liste des emplacements réservés

N°	Bénéficiaire	Destination	Commune	Surface en m²
Absence d'emplacements réservés sur la commune				

Département de la Haute-Marne

Communauté de Communes des trois forêts

PLAN LOCAL D'URBANISME INTERCOMMUNAL

Commune de : Pont-la-Ville

Planche : ZONAGE

Version ARRET PROJET

Vu pour être annexé à la délibération du conseil communautaire en date du : 15/05/2025

PLANCHE B

VERDI

Spécialement Madame Claude LAUSSE, Présidente de la CCPT

Zonage :

Zones urbaines

- UA : Zone urbaine mixte centrale de Châteauvillain et de Arc-en-Barrois
- UB : Zone urbaine mixte périphérique de plus faible densité
- UBI : Zone urbaine spécifique à vocation principale de tourisme
- UBJ : Secteur urbain correspondant à des espaces de jardins
- UE : Zone urbaine spécifique à vocation économique
- UEa : Zone urbaine spécifique du domaine public autoroutier
- UEd : Zone urbaine spécifique dédiée au développement d'activités en lien avec l'agriculture
- UL : Zone urbaine à vocation spécifique équipements publics et de loisirs
- ULA : Zone urbaine à vocation spécifique équipements publics et de loisirs soumis à des conditions spécifiques
- UM : Zone urbaine spécifique en lien avec des terrains, militaires

Zones à urbaniser

- 1AU : Zone à urbaniser à vocation principale habitat
- 1AUE : Zone à urbaniser à vocation principale activités
- 1AUL : Zone à urbaniser à vocation principale équipements

Zones agricoles

- A : Zone agricole
- A1 : Zone agricole à enjeux paysagers
- Ae : Secteur agricole où les activités sont autorisées sous conditions spécifiques
- Ae1 : Secteur agricole où les activités sont autorisées sous conditions spécifiques
- Ae2 : Secteur agricole où les activités sont autorisées sous conditions spécifiques
- At : Secteur agricole à vocation touristique et de loisir
- Ai2 : Secteur agricole à vocation touristique et de loisir au sein du périmètre de parc national
- Ac : Secteur agricole permettant l'exploitation de carrières
- Ah : Secteur agricole où la réalisation d'hébergement est autorisée sous conditions spécifiques

Zones naturelles

- N : Zone naturelle
- N1 : Zone naturelle correspondant à la réserve intégrale du parc national
- N2 : Zone naturelle correspondant au périmètre de cœur du parc national
- N3 : Zone naturelle à enjeux écologiques forts (site inscrit et classé, natura 2000)
- Ne : Secteur naturel où les activités sont autorisées sous conditions spécifiques
- Ne3 : Secteur naturel où les activités sont autorisées sous conditions spécifiques vis à vis des enjeux naturels
- Np : Secteur naturel où les activités de pisciculture sont autorisées
- Ni : secteur naturel à vocation sportive
- Nj : Secteur naturel correspondant à des espaces de jardins
- Nl : Secteur naturel à vocation touristique et de loisir
- Nl2 : Secteur naturel à vocation touristique et de loisir localisé au sein du périmètre de cœur du parc national
- Nl3 : Secteur naturel à vocation touristique et de loisir soumis à des dispositions particulières
- Nl4 : Secteur naturel à vocation loisir soumis à des dispositions particulières
- Ng : Secteur naturel à vocation touristique et de loisir en lien avec le golf
- Nc : Secteur naturel destiné à la création d'ouvrages en lien avec les cheminements modes doux
- Nh : Secteur naturel où l'hébergement est autorisé sous conditions spécifiques
- Nh2 : Secteur naturel où l'hébergement est autorisé de manière plus importante et sous conditions spécifiques
- Nh3 : Secteur naturel où le logement de type insolite est autorisé sous conditions spécifiques

Prescriptions :

Éléments identifiés au titre de L 151-19 du CU

- Patrimoine bâti ponctuel
- Patrimoine bâti linéaire

Facède à préserver

- cas1
- cas2

Éléments identifiés au titre de L 151-23 du CU

- Patrimoine naturel ponctuel
- Patrimoine naturel linéaire
- Mares et fossés
- Élément surfacique (parc, boisement, square, etc...)
- Espaces de jardins à préserver
- Espace Boisé Classé
- Zones à dominante humide

Risques :

- Affaissement
- Ruissellement
- Atlas des Zones Inondables :
 - Aléa faible
 - Aléa moyen
 - Aléa fort
- Axe de ruissellement

Informations :

- Bâtiment d'exploitation agricole
- Périmètre OAP
- Limites communales
- Bât
- Nouvelles constructions
- Parcelles

Source Cadastre : PDH © Département de la Haute-Marne, "Origine Cadastre, © Droits de Titul Réservés"

Département de la Haute-Marne



Communauté de Communes des trois forêts

PLAN LOCAL D'URBANISME INTERCOMMUNAL

Commune de : Richebourg

Planche : ZONAGE

Version ARRET PROJET

Vu pour être annexé à la délibération du conseil communautaire en date du : 15/05/2025

VERDI



PLANCHE B

M. Marie Claude LAUSAT, Prés. De la C.C. 3F

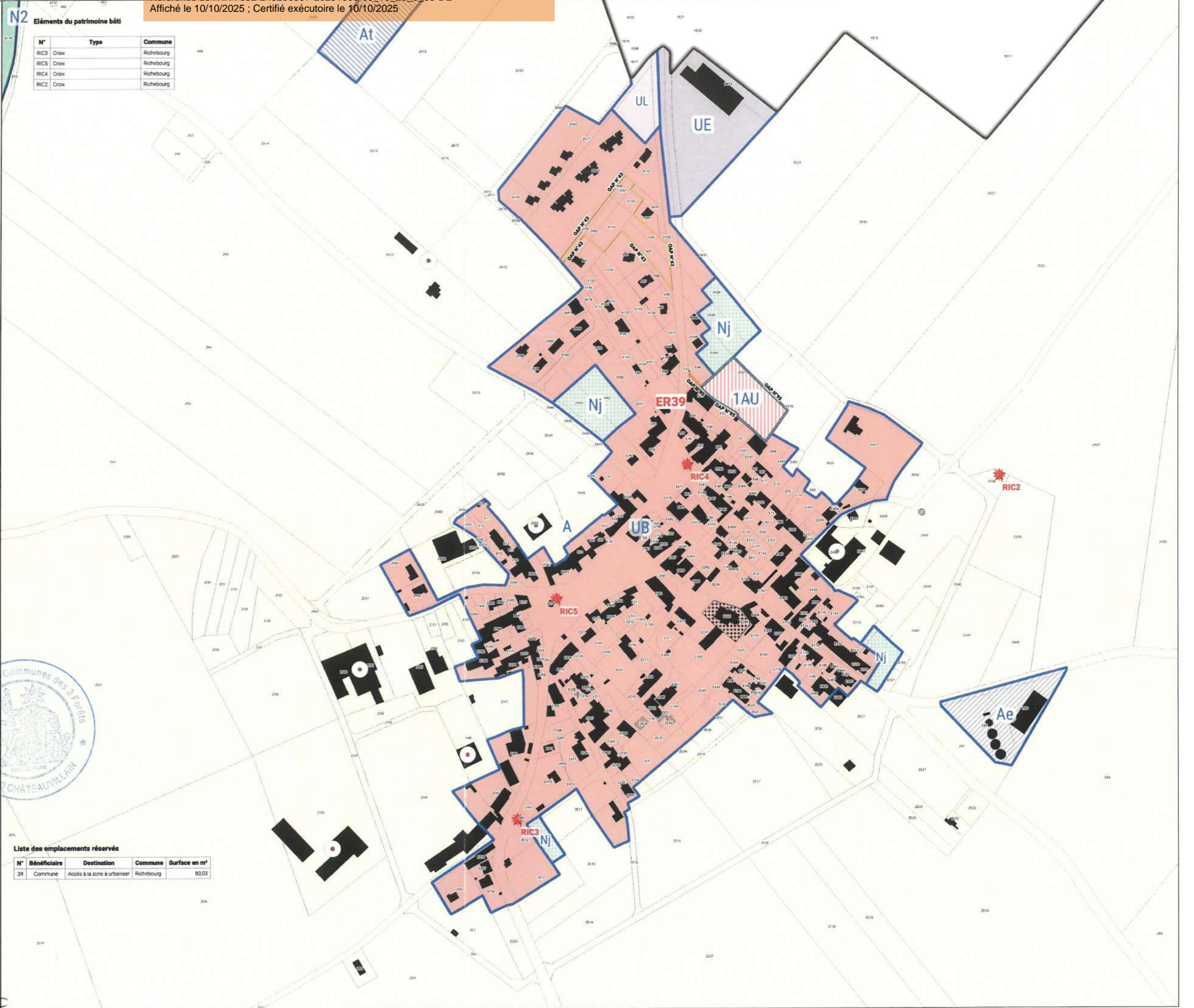

N°	Type	Commune
RIC3	Croix	Richebourg
RIC5	Croix	Richebourg
RIC4	Croix	Richebourg
RIC2	Croix	Richebourg

Liste des emplacements réservés

N°	Bénéficiaire	Destination	Commune	Surface en m²
39	Commune	Accès à la zone à urbaniser	Richebourg	83,03

Zonage :

Zones urbaines

- UA : Zone urbaine mixte centrale de Châteauvillain et de Arc-en-Barrois
- UB : Zone urbaine mixte périphérique de plus faible densité
- UB1 : Zone urbaine spécifique à vocation principale de tourisme
- UB2 : Secteur urbain correspondant à des espaces de jardins
- UE : Zone urbaine spécifique à vocation économique
- UEa : Zone urbaine spécifique du domaine public autoroutier
- UEb : Zone urbaine spécifique dédié au développement d'activités en lien avec l'agriculture
- UL : Zone urbaine à vocation spécifique équipements publics et de loisirs
- ULA : Zone urbaine à vocation spécifique équipements publics et de loisirs soumis à des conditions spécifiques
- UM : Zone urbaine spécifique en lien avec des terrains, militaires

Zones à urbaniser

- 1AU : Zone à urbaniser à vocation principale habitat
- 1AUE : Zone à urbaniser à vocation principale activités
- 1AUL : Zone à urbaniser à vocation principale équipements

Zones agricoles

- A : Zone agricole
- A1 : Zone agricole à enjeux paysagers
- Ae : Secteur agricole où les activités sont autorisées sous conditions spécifiques
- Ae1 : Secteur agricole où les activités sont autorisées sous conditions spécifiques
- Ae2 : Secteur agricole où les activités en lien avec de l'activité agricole sont autorisées sous conditions spécifiques
- At : Secteur agricole à vocation touristique et de loisir
- AQ2 : Secteur agricole à vocation touristique et de loisir au sein du périmètre de parc national
- Ac : Secteur agricole permettant l'exploitation de carrières
- Ah : Secteur agricole où la réalisation d'hébergement est autorisée sous conditions spécifiques

Zones naturelles

- N : Zone naturelle
- N1 : Zone naturelle correspondant à la réserve intégrale du parc national
- N2 : Zone naturelle correspondant au périmètre de cœur du parc national
- N3 : Zone naturelle à enjeux écologiques forts (site inscrit et classé, natura 2000)
- Ne : Secteur naturel où les activités sont autorisées sous conditions spécifiques
- Ne3 : Secteur naturel où les activités sont autorisées sous conditions spécifiques vis à vis des enjeux naturels
- Np : Secteur naturel où les activités de pisciculture sont autorisées
- Nl : Secteur naturel à vocation sportive
- Nj : Secteur naturel correspondant à des espaces de jardins
- Nt : Secteur naturel à vocation touristique et de loisir
- Nt2 : Secteur naturel à vocation touristique et de loisir localisé au sein du périmètre de cœur du parc national
- Nt3 : Secteur naturel à vocation touristique et de loisir soumis à des dispositions particulières
- N4 : Secteur naturel à vocation loisir soumis à des dispositions particulières
- Ng : Secteur naturel à vocation touristique et de loisir en lien avec le golf
- Nc : Secteur naturel destiné à la création d'ouvrages en lien avec les cheminements modes doux
- Nh : Secteur naturel où l'hébergement est autorisé sous conditions spécifiques
- Nh2 : Secteur naturel où l'hébergement est autorisé de manière plus importante et sous conditions spécifiques
- Nh3 : Secteur naturel où le logement de type insolite est autorisé sous conditions spécifiques

Prescriptions :

Éléments identifiés au titre de L 151-19 du CU

- Patrimoine bâti ponctuel
- Patrimoine bâti linéaire
- Patrimoine naturel ponctuel
- Patrimoine naturel linéaire
- Mares et fossés
- Élément surfacique (parc, boisement, square, etc.)
- Espaces de jardins à préserver
- Espace Boisé Classé
- Zones à dominante humide

Éléments identifiés au titre de L 151-23 du CU

- Zones humides identifiées
- Périmètre Orientation d'Aménagement et de Programmation
- Emplacement réservé
- Bâtiment pouvant bénéficier d'un changement de destination

Risques :

- Affaissement
- Ruissellement
- Atlas des Zones Inondables :
 - Alés faible
 - Alés moyen
 - Alés fort
- Axe de ruissellement

Informations :

- Bâtiment d'exploitation agricole
- Périmètre OAP
- Limites communales
- Bât
- Nouvelles constructions
- Parcelles

Source Cadastre : PDN © Département de la Haute-Marne, "Ongre Cadastre, © Droits de l'état Révisés"

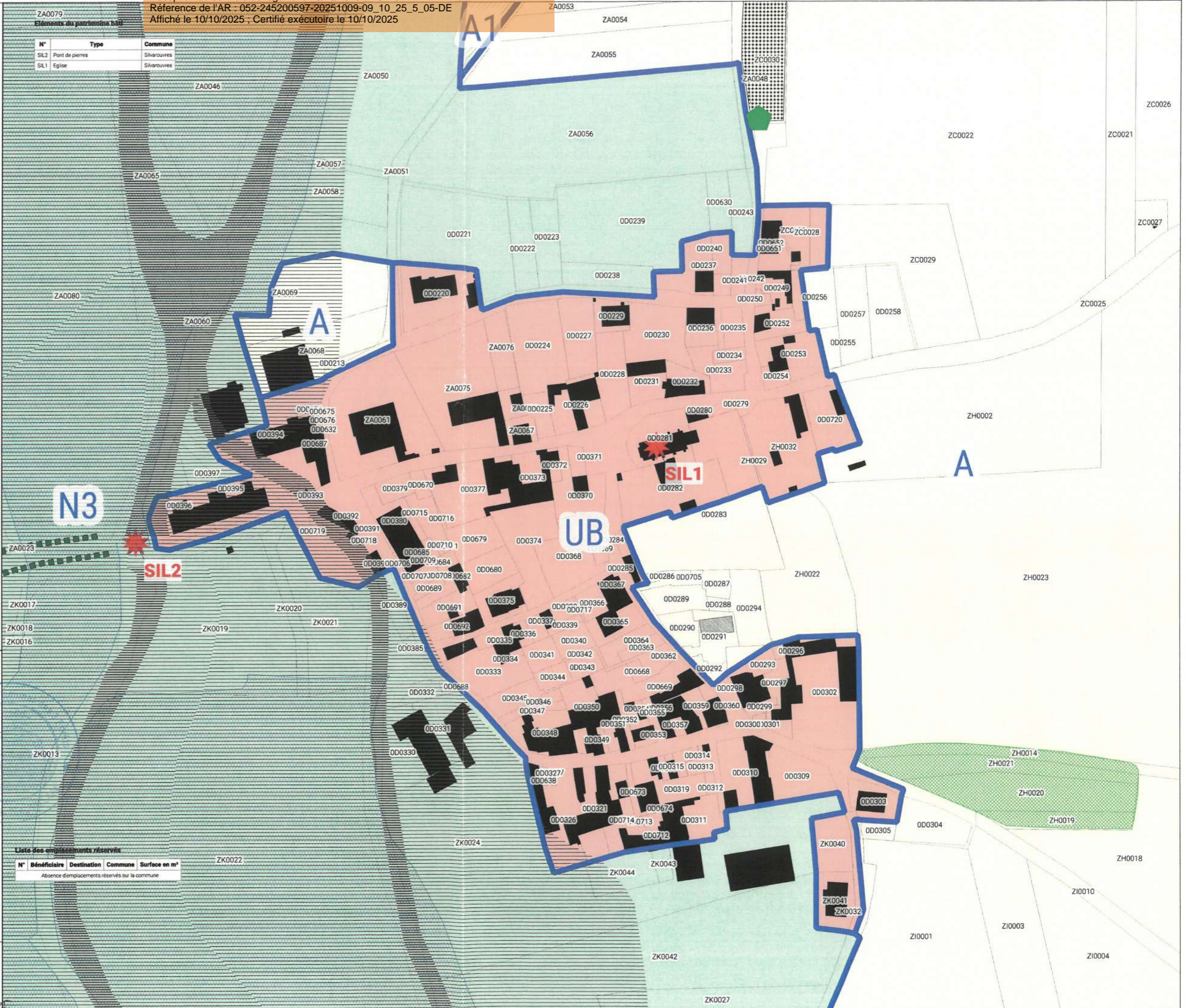

Zonage :

Zones urbaines

- UA : Zone urbaine mixte centrale de Châteauvillain et de Arc-en-Barrois
- UB : Zone urbaine mixte périphérique de plus faible densité
- UB1 : Zone urbaine spécifique à vocation principale de tourisme
- UB2 : Secteur urbain correspondant à des espaces de jardins
- UE : Zone urbaine spécifique à vocation économique
- UEa : Zone urbaine spécifique du domaine public autoroutier
- UEB : Zone urbaine spécifique dédié au développement d'activités en lien avec l'agriculture
- UL : Zone urbaine à vocation spécifique équipements publics et de loisirs
- ULA : Zone urbaine à vocation spécifique équipements publics et de loisirs soumis à des conditions spécifiques
- UM : Zone urbaine spécifique en lien avec des terrains, militaires

Zones à urbaniser

- IAU : Zone à urbaniser à vocation principale habitat
- IAUE : Zone à urbaniser à vocation principale activités
- IAUL : Zone à urbaniser à vocation principale Équipements

Zones agricoles

- A : Zone agricole
- A1 : Zone agricole à enjeux paysagers
- Ae : Secteur agricole où les activités sont autorisées sous conditions spécifiques
- Ae1 : Secteur agricole où les activités sont autorisées sous conditions spécifiques
- Ae2 : Secteur agricole où les activités en lien avec de l'activité agricole sont autorisées sous conditions spécifiques
- A1 : Secteur agricole à vocation touristique et de loisir
- A12 : Secteur agricole à vocation touristique et de loisir au sein du périmètre de parc national
- Ac : Secteur agricole permettant l'exploitation de carrières
- Ab : Secteur agricole où la réalisation d'hébergement est autorisée sous conditions spécifiques

Zones naturelles

- N : Zone naturelle
- N1 : Zone naturelle correspondant à la réserve intégrale du parc national
- N2 : Zone naturelle correspondant au périmètre de cœur du parc national
- N3 : Zone naturelle à enjeux écologiques forts (site inscrit et classé, nature 2000)
- Nc : Secteur naturel où les activités sont autorisées sous conditions spécifiques
- Nc3 : Secteur naturel où les activités sont autorisées sous conditions spécifiques vis à vis des enjeux naturels
- Np : Secteur naturel où les activités de pisciculture sont autorisées
- Ni : Secteur naturel à vocation sportive
- Nj : Secteur naturel correspondant à des espaces de jardins
- Nt : Secteur naturel à vocation touristique et de loisir
- Nt2 : Secteur naturel à vocation touristique et de loisir localisé au sein du périmètre de cœur du parc national
- Nt3 : Secteur naturel à vocation touristique et de loisir soumis à des dispositions particulières
- N4 : Secteur naturel à vocation loisir soumis à des dispositions particulières
- Np : Secteur naturel à vocation touristique et de loisir en lien avec le golf
- Nc : Secteur naturel destiné à la création d'ouvrages en lien avec les cheminements modes doux
- Nh : Secteur naturel où l'hébergement est autorisé sous conditions spécifiques
- Nh2 : Secteur naturel où l'hébergement est autorisé de manière plus importante et sous conditions spécifiques
- Nh3 : Secteur naturel où le logement de type insolite est autorisé sous conditions spécifiques

Prescriptions :

Éléments identifiés au titre de L 151-19 du CU

- Patrimoine bâti ponctuel
- Patrimoine bâti linéaire
- Patrimoine naturel ponctuel
- Patrimoine naturel linéaire
- Mares et fossés
- Élément surfacique (parc, boisement, square, etc...)
- Espaces de jardins à préserver
- Espace Boisé Classé
- Zones à dominante humide

Éléments identifiés au titre de L 151-23 du CU

- Zones humides identifiées
- Périmètre Orientation d'Aménagement et de Programmation
- Emplacement réservé
- Bâtiment pouvant bénéficier d'un changement de destination

Informations :

- Bâtiment d'exploitation agricole
- Bâtiment
- Périmètre OAP
- Limites communales
- Nouvelles constructions
- Parcelles

Source Cadastre - PDN © Département de la Haute Marne, "Origine Cadastre, © Droits de l'état Réservés"

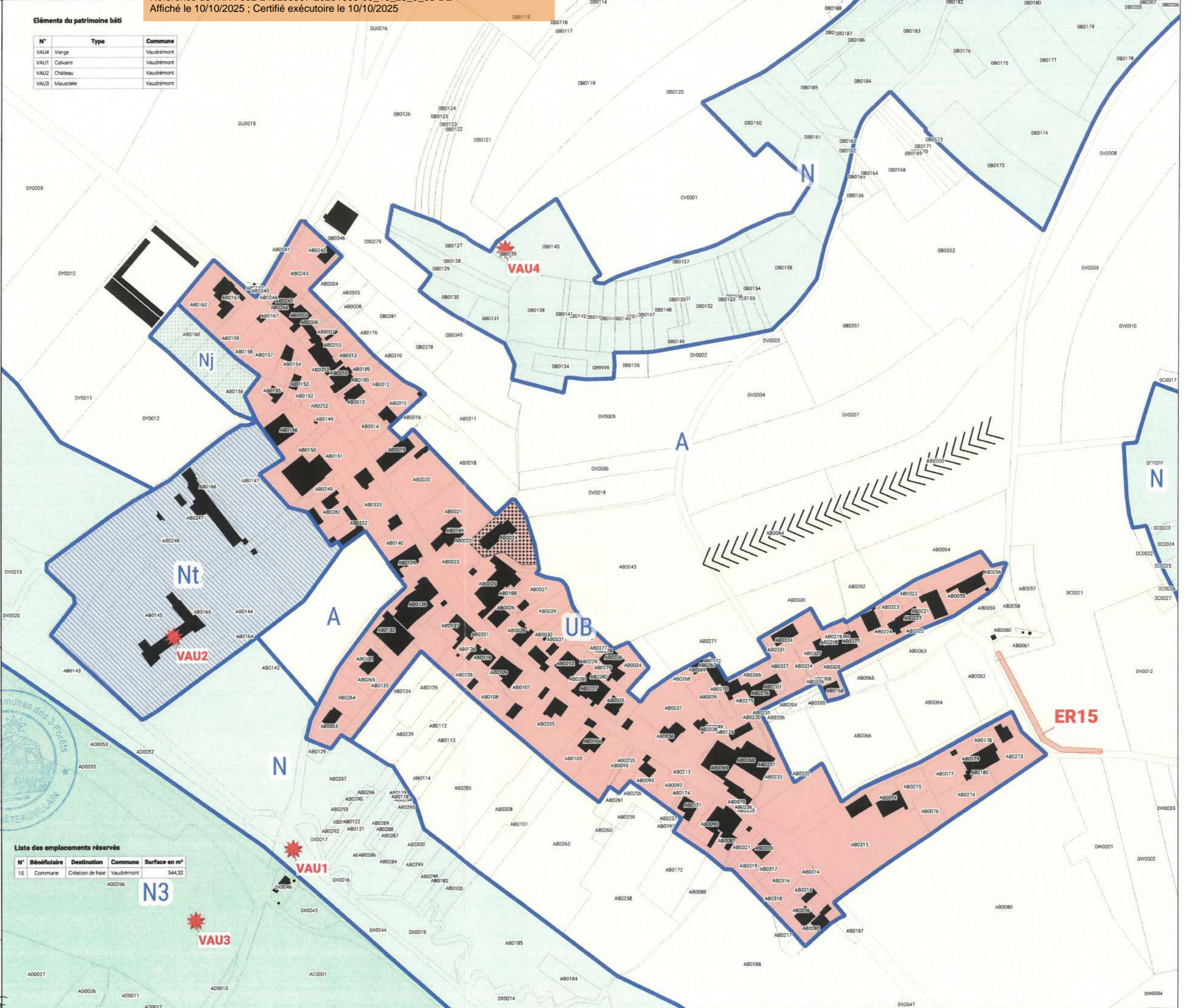

Éléments du patrimoine bâti

N°	Type	Commune
VAU4	Vierge	Vaudrémont
VAU1	Calvaire	Vaudrémont
VAU2	Château	Vaudrémont
VAU3	Mausolée	Vaudrémont

Liste des emplacements réservés

N°	Bénéficiaire	Destination	Commune	Surface en m²
15	Commune	Création de haie	Vaudrémont	544,32

Département de la Haute Marne

Communauté de Communes des trois forêts

PLAN LOCAL D'URBANISME INTERCOMMUNAL

Commune de : **Vaudrémont**

Planche : **ZONAGE**

Version **ARRET PROJET**

Vu pour être annexé à la délibération du conseil communautaire en date du : **15/05/2025**

PLANCHE B

VERDI

M. Marie Claude LATAPI, Présidente de la CC3F

Zonage :

Zones urbaines

- UA : Zone urbaine mixte centrale de Châteauvillain et de Arc-en-Barros
- UB : Zone urbaine mixte périphérique de plus faible densité
- UBj : Zone urbaine spécifique à vocation principale de tourisme
- UBj : Secteur urbain correspondant à des espaces de jardins
- UE : Zone urbaine spécifique à vocation économique
- UEa : Zone urbaine spécifique du domaine public autoroutier
- UEB : Zone urbaine spécifique dédié au développement d'activités en lien avec l'agriculture
- UL : Zone urbaine à vocation spécifique équipements publics et de loisirs
- ULA : Zone urbaine à vocation spécifique équipements publics et de loisirs soumis à des conditions spécifiques
- UM : Zone urbaine spécifique en lien avec des terrains, militaires

Zones à urbaniser

- 1AU : Zone à urbaniser à vocation principale habitat
- 1AUE : Zone à urbaniser à vocation principale activités
- 1AUL : Zone à urbaniser à vocation principale équipements

Zones agricoles

- A : Zone agricole
- A1 : Zone agricole à enjeux paysagers
- Ae : Secteur agricole où les activités sont autorisées sous conditions spécifiques
- Ae1 : Secteur agricole où les activités sont autorisées sous conditions spécifiques
- Ae2 : Secteur agricole où les activités en lien avec de l'activité agricole sont autorisées sous conditions spécifiques
- A1 : Secteur agricole à vocation touristique et de loisir
- A2 : Secteur agricole à vocation touristique et de loisir au sein du périmètre de parc national
- Ac : Secteur agricole permettant l'exploitation de carrières
- Ah : Secteur agricole où la réalisation d'hébergement est autorisée sous conditions spécifiques

Zones naturelles

- N : Zone naturelle
- N1 : Zone naturelle correspondant à la réserve intégrale du parc national
- N2 : Zone naturelle correspondant au périmètre de cœur du parc national
- N3 : Zone naturelle à enjeux écologiques forts (site inscrit et classé, natura 2000)
- Ne : Secteur naturel où les activités sont autorisées sous conditions spécifiques
- Ne3 : Secteur naturel où les activités sont autorisées sous conditions spécifiques vis à vis d'enjeux naturels
- Np : Secteur naturel où les activités de pisciculture sont autorisées
- Ni : Secteur naturel à vocation sportive
- Nj : Secteur naturel correspondant à des espaces de jardins
- Nt : Secteur naturel à vocation touristique et de loisir
- N2 : Secteur naturel à vocation touristique et de loisir localisé au sein du périmètre de cœur du parc national
- N3 : Secteur naturel à vocation touristique et de loisir soumis à des dispositions particulières
- N4 : Secteur naturel à vocation loisir soumis à des dispositions particulières
- Ng : Secteur naturel à vocation touristique et de loisir en lien avec le golf
- Nc : Secteur naturel destiné à la création d'ouvrages en lien avec les cheminements modes doux
- Nh : Secteur naturel où l'hébergement est autorisé sous conditions spécifiques
- Nh2 : Secteur naturel où l'hébergement est autorisé de manière plus importante et sous conditions spécifiques
- Nh3 : Secteur naturel où le logement de type insolite est autorisé sous conditions spécifiques

Prescriptions :

Éléments identifiés au titre de L.151-19 du CU

- Patrimoine bâti ponctuel
- Patrimoine bâti linéaire
- Patrimoine naturel ponctuel
- Patrimoine naturel linéaire

Éléments identifiés au titre de L.151-23 du CU

- Mares et fossés
- Élément surfacique (parc, boisement, square, etc.)
- Espaces de jardins à préserver
- Espace Boisé Classé
- Zones à dominante humide

Risques :

- Affaissement
- Ruisselement
- Aléas des Zones Inondables : Aléa faible, Aléa moyen, Aléa fort
- Axe de ruisselement

Informations :

- Bâtiment d'exploitation agricole
- Périmètre DAP
- Limites communales
- Bell
- Nouvelles constructions
- Parcelles

Source Cadastre : PCH © Département de la Haute-Marne, "Origine Cadastre, © Droits de l'État Réservés"

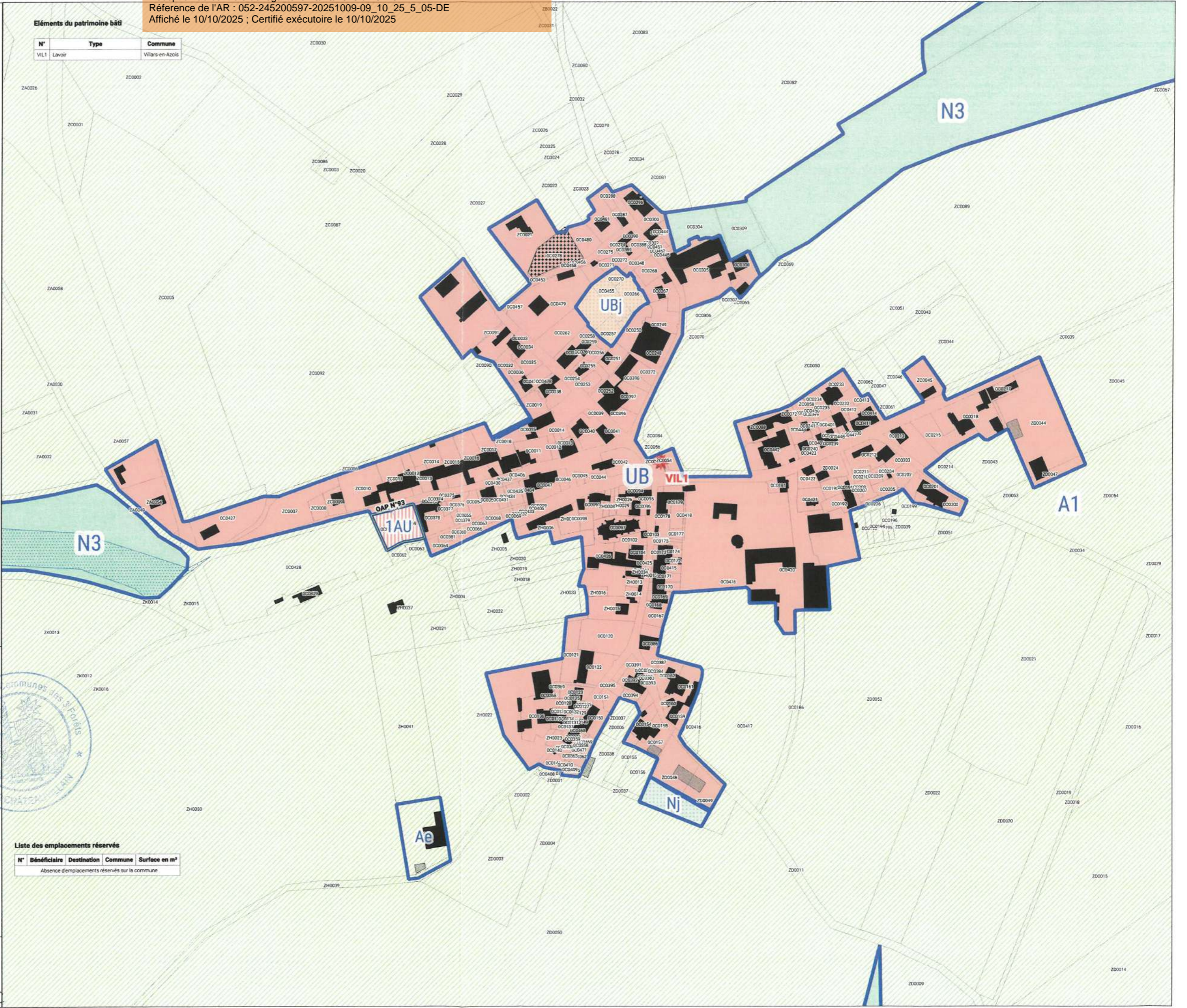

Éléments du patrimoine bâti

N°	Type	Commune
VIL1	Lavoir	Villars-en-Azois

Liste des emplacements réservés

N°	Bénéficiaire	Destination	Commune	Surface en m²
Absence d'emplacements réservés sur la commune				

Département de la Haute-Marne

Communauté de Communes des trois forêts

PLAN LOCAL D'URBANISME INTERCOMMUNAL

Commune de : Villars-en-Azois

Planche : ZONAGE

Version ARRET PROJET

Vu pour être annexé à la délibération du conseil communautaire en date du : 15/05/2025

PLANCHE B

VERDI

Mme Marie Claire LAVOAT, Présidente de la CCST

Zonage :

Zones urbaines

- UA : Zone urbaine mixte centrale de Châteauvillain et de Arc-en-Barrois
- UB : Zone urbaine mixte périphérique de plus faible densité
- UB1 : Zone urbaine spécifique à vocation principale de tourisme
- UBJ : Secteur urbain correspondant à des espaces de jardins
- UE : Zone urbaine spécifique à vocation économique
- UEA : Zone urbaine spécifique du domaine public autoroutier
- UEB : Zone urbaine spécifique dédié au développement d'activités en lien avec l'agriculture
- UL : Zone urbaine à vocation spécifique équipements publics et de loisirs
- ULA : Zone urbaine à vocation spécifique équipements publics et de loisirs soumis à des conditions spécifiques
- UM : Zone urbaine spécifique en lien avec des terrains, militaires

Zones à urbaniser

- IAU : Zone à urbaniser à vocation principale habitat
- IAUE : Zone à urbaniser à vocation principale activités
- IAUL : Zone à urbaniser à vocation principale équipements

Zones agricoles

- A : Zone agricole
- A1 : Zone agricole à enjeux paysagers
- Aa : Secteur agricole où les activités sont autorisées sous conditions spécifiques
- Aa1 : Secteur agricole où les activités sont autorisées sous conditions spécifiques
- Aa2 : Secteur agricole où les activités en lien avec de l'activité agricole sont autorisées sous conditions spécifiques
- A1 : Secteur agricole à vocation touristique et de loisir
- A12 : Secteur agricole à vocation touristique et de loisir au sein du périmètre de parc national
- Ac : Secteur agricole permettant l'exploitation de carrières
- Ah : Secteur agricole où la réalisation d'hébergement est autorisée sous conditions spécifiques

Zones naturelles

- N : Zone naturelle
- N1 : Zone naturelle correspondant à la réserve intégrale du parc national
- N2 : Zone naturelle correspondant au périmètre de cœur du parc national
- N3 : Zone naturelle à enjeux écologiques forts (site inscrit et classé, natura 2000)
- Ns : Secteur naturel où les activités sont autorisées sous conditions spécifiques
- Ns3 : Secteur naturel où les activités sont autorisées sous conditions spécifiques vis à vis des enjeux naturels
- Np : Secteur naturel où les activités de pisciculture sont autorisées
- Ni : Secteur naturel à vocation sportive
- Nj : Secteur naturel correspondant à des espaces de jardins
- Nt : Secteur naturel à vocation touristique et de loisir
- Nt2 : Secteur naturel à vocation touristique et de loisir localisé au sein du périmètre de cœur du parc national
- Nt3 : Secteur naturel à vocation touristique et de loisir soumis à des dispositions particulières
- Nt4 : Secteur naturel à vocation loisir soumis à des dispositions particulières
- Ng : Secteur naturel à vocation touristique et de loisir en lien avec le golf
- Nc : Secteur naturel destiné à la création d'ouvrages en lien avec les cheminements doux
- Nh : Secteur naturel où l'hébergement est autorisé sous conditions spécifiques
- Nh2 : Secteur naturel où l'hébergement est autorisé de manière plus importante et sous conditions spécifiques
- Nh3 : Secteur naturel où le logement de type insolite est autorisé sous conditions spécifiques

Prescriptions :

- Éléments identifiés au titre de L. 151-19 du CU
 - Patrimoine bâti ponctuel
 - Patrimoine bâti linéaire
- Facade à préserver
 - cas 1
 - cas 2
- Éléments identifiés au titre de L. 151-23 du CU
 - Patrimoine naturel ponctuel
 - Patrimoine naturel linéaire
 - Mares et fossés
 - Élément surfacique (parc, boisement, square, etc...)
 - Espaces de jardins à préserver
 - Espace Boisé Classé
 - Zones à dominante humide
- Zones humides identifiées
- Périmètre Orientation d'Aménagement et de Programmation
- Emplacement réservé
- Bâtiment pouvant bénéficier d'un changement de destination
- Risques :
 - Affaissement
 - Ruissellement
 - Atlas des Zones Inondables :
 - Aléa faible
 - Aléa moyen
 - Aléa fort
 - Axe de ruissellement

Informations :

- Bâtiment d'exploitation agricole
- Bâti
- Périmètre GAP
- Nouvelles constructions
- Limites communales
- Parcelles

Source : Cadastre - PGM © Département de la Haute-Marne, "Origine Cadastre, © Droits de Titulaires Réservés"

Éléments du patrimoine bâti

N°	Type	Commune
VIL3	Calvaire	Villiers-sur-Suize
VIL4	Lavoir	Villiers-sur-Suize
VIL5	Calvaire	Villiers-sur-Suize
VIL2	Calvaire	Villiers-sur-Suize

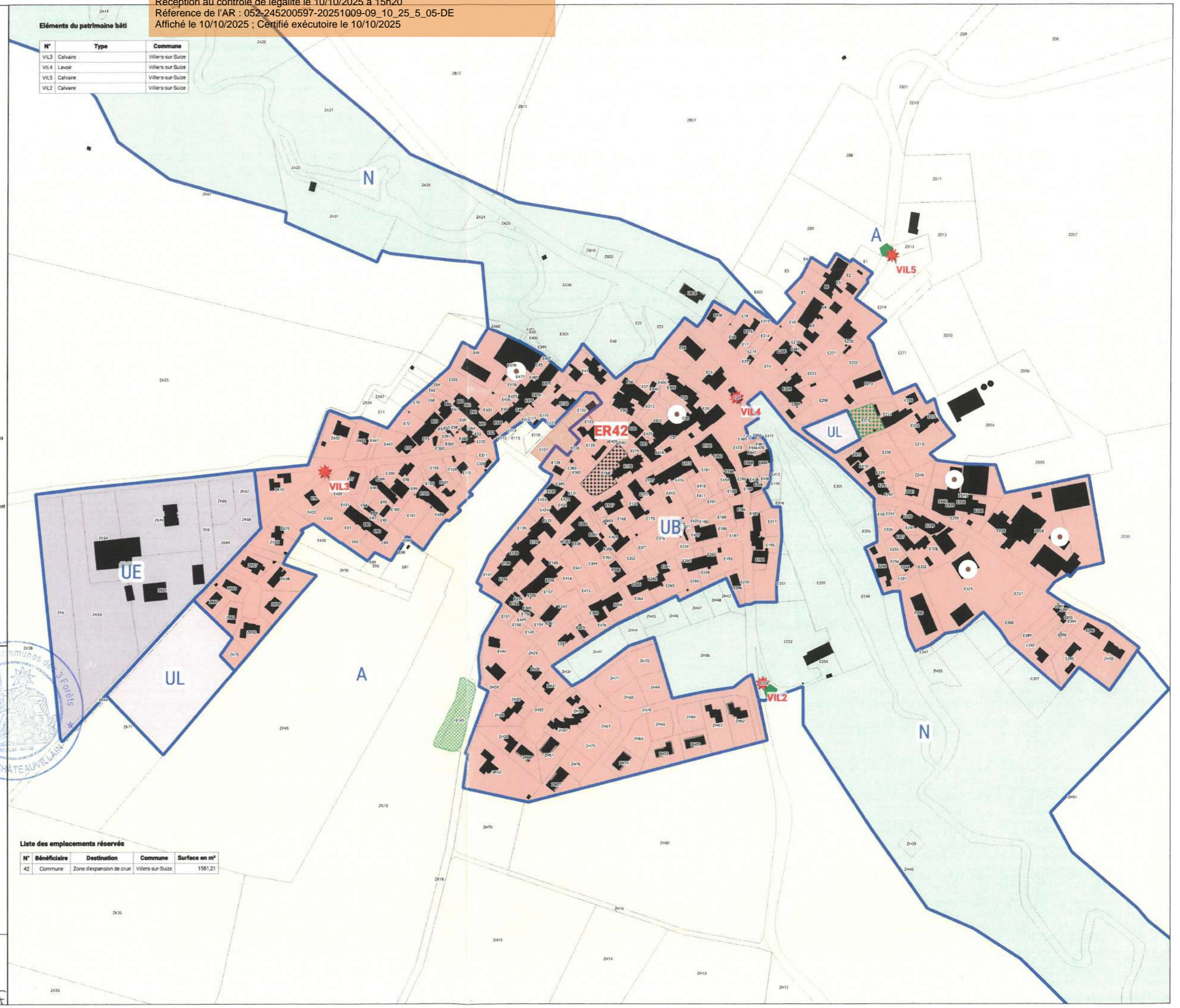

Département de la Haute Marne

Communauté de Communes des trois forêts

PLAN LOCAL D'URBANISME INTERCOMMUNAL

Commune de : Villiers-sur-Suize

Planche : ZONAGE

Version ARRET PROJET

Vu pour être annexé à la délibération du conseil communautaire en date du : 15/05/2025

PLANCHE B

VERDI

Mairie Claude KUCIAT, Présidente de la CC3F

Liste des emplacements réservés

N°	Bénéficiaire	Destination	Commune	Surface en m²
42	Commune	Zone d'expansion de crue	Villiers-sur-Suize	1581,21