Bureau d'études ECOLOR
7, place A. Schweitzer
57930 FENETRANGE

PLAN LOCAL D'URBANISME

Commune
de GERBEVILLER

REGLEMENT GRAPHIQUE
Partie Sud-Ouest

Echelle : 1/5000

N

Document conforme à la Délibération du Conseil Communautaire Meurthe Mortagne Moselle portant arrêt de la révision du PLU de Gerbéviller du 27 mai 2025

Le Président
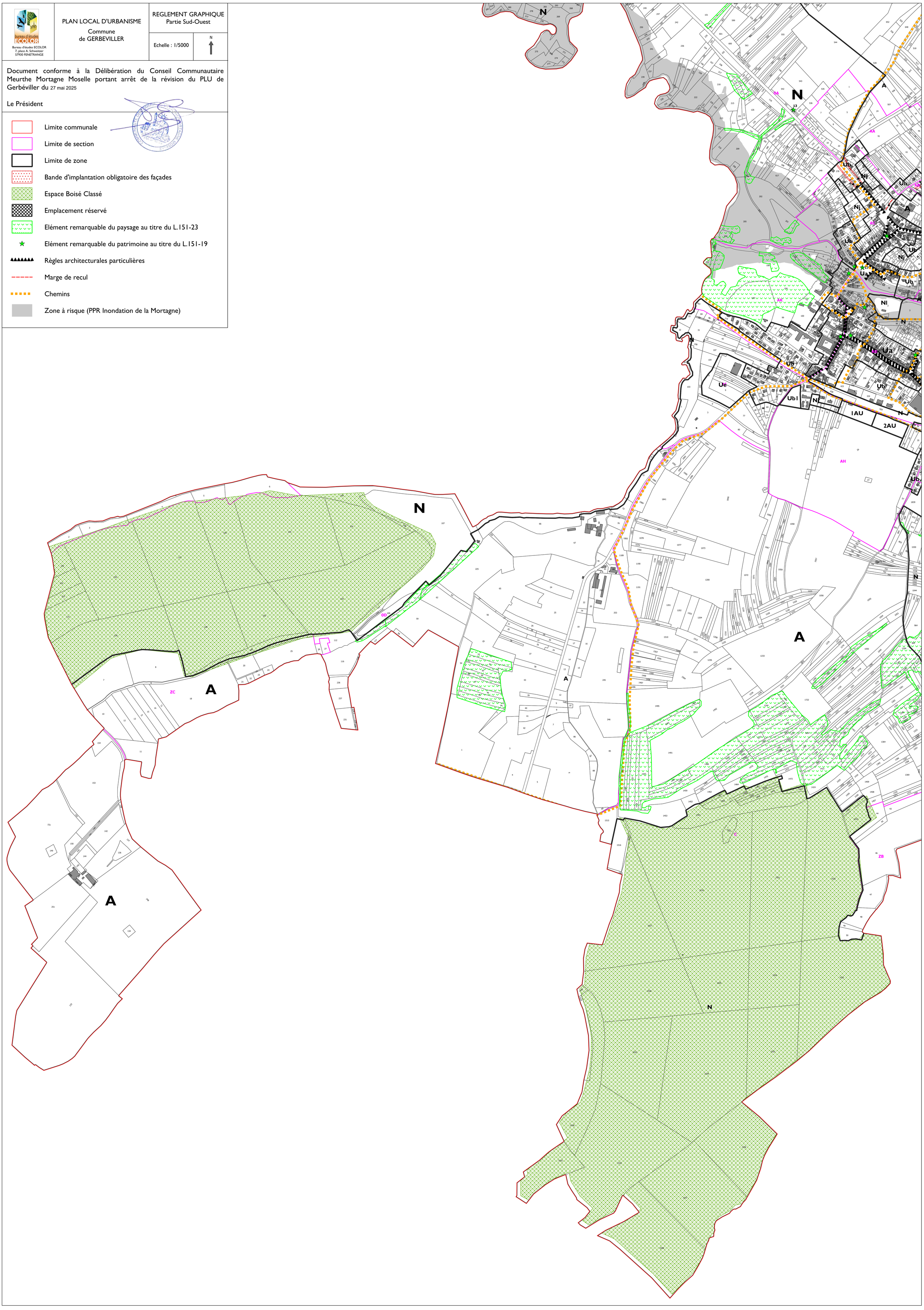
- Limite communale
- Limite de section
- Limite de zone
- Bande d'implantation obligatoire des façades
- Espace Boisé Classé
- Emplacement réservé
- Elément remarquable du paysage au titre du L.151-23
- Elément remarquable du patrimoine au titre du L.151-19
- Règles architecturales particulières
- Marge de recul
- Chemins
- Zone à risque (PPR Inondation de la Mortagne)