

FERREUX-QUINCEY (Aube)

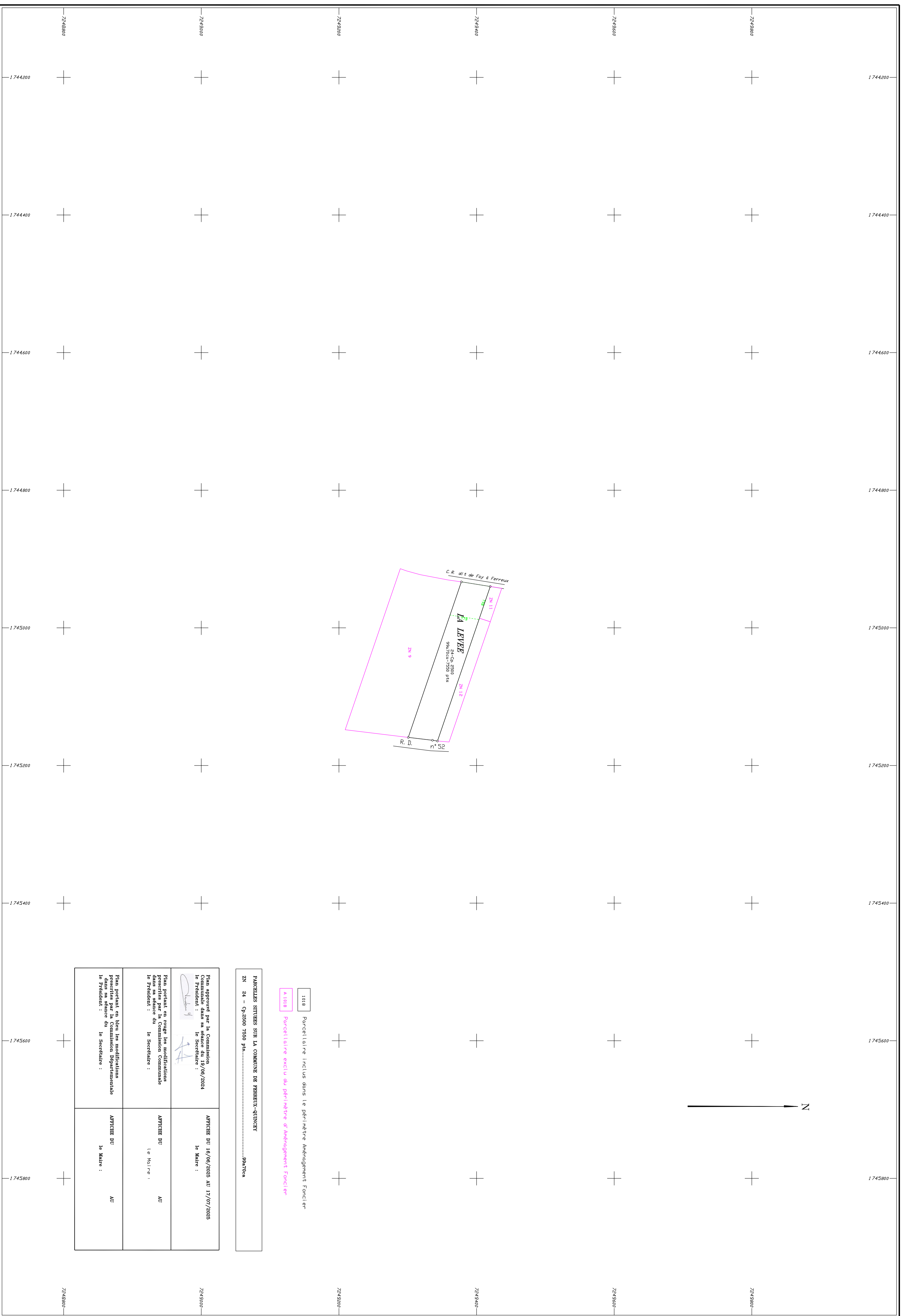

- 1018 Parcelle(s) incluse(s) dans le périmètre Aménagement Foncier
- 41018 Parcelle(s) exclue(s) du périmètre d'Aménagement Foncier

PARCELLES SITUEES SUR LA COMMUNE DE FERREUX-QUINCEY
ZN 24 - Gp2300 7500 plus.....894706a

Plan approuvé par la Commission communautaire dans sa séance du 10/06/2023 Le Président : Le Secrétaire :	APPRIS DU 10/06/2023 AU 17/07/2025 Le Maire :
Plan portant en rouge les modifications proposées par la Commission communautaire dans sa séance du 10/06/2023 Le Président : Le Secrétaire :	APPRIS DU 10/06/2023 AU 17/07/2025 Le Maire :
Plan portant en bleu les modifications proposées par la Commission communautaire dans sa séance du 10/06/2023 Le Président : Le Secrétaire :	APPRIS DU 10/06/2023 AU 17/07/2025 Le Maire :