PLUi

Plan Local d'Urbanisme
Intercommunal
des Trois Rivières

Origny-en-Thiérache

Plan de Prévention Risques Inondations et coulées de boue Vallée de l'Oise entre Bernot et Logny-lès-Aubenton

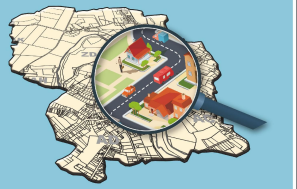

PLUi arrêté le 30/09/2024

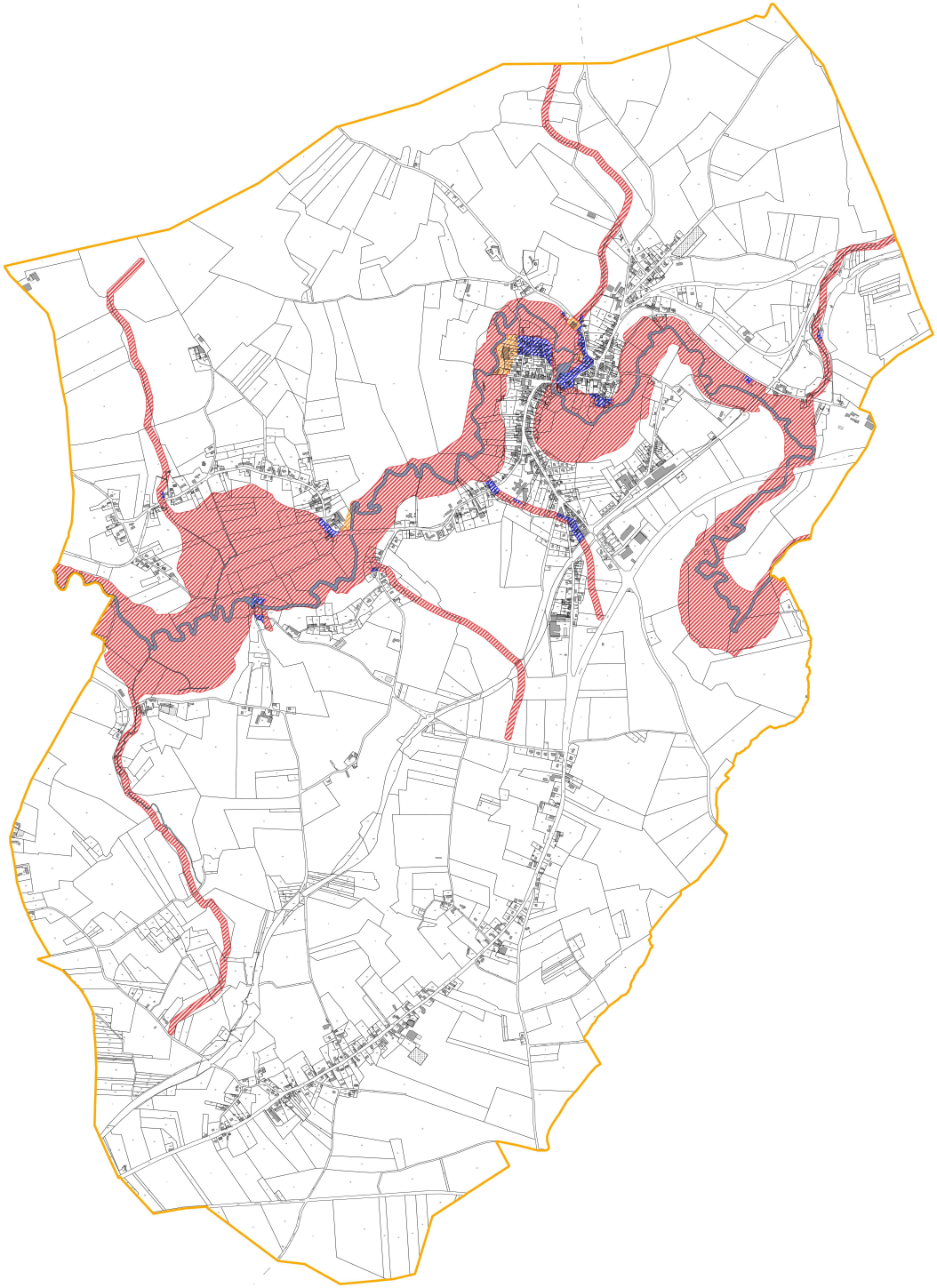

Légende

CC3R_PPRicb entre Bernot et Aubenton

- Zone bleue claire
- Zone bleue foncée
- Zone orange
- Zone rouge