PLUi

Plan Local d'Urbanisme
Intercommunal
des Trois Rivières

Neuve Maison

Plan de Prévention Risques Inondations et coulées de boue Vallée de l'Oise entre Bernot et Logny-lès-Aubenton

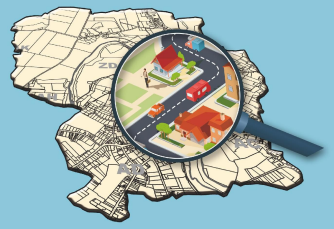

PLUi arrêté le 30/09/2024

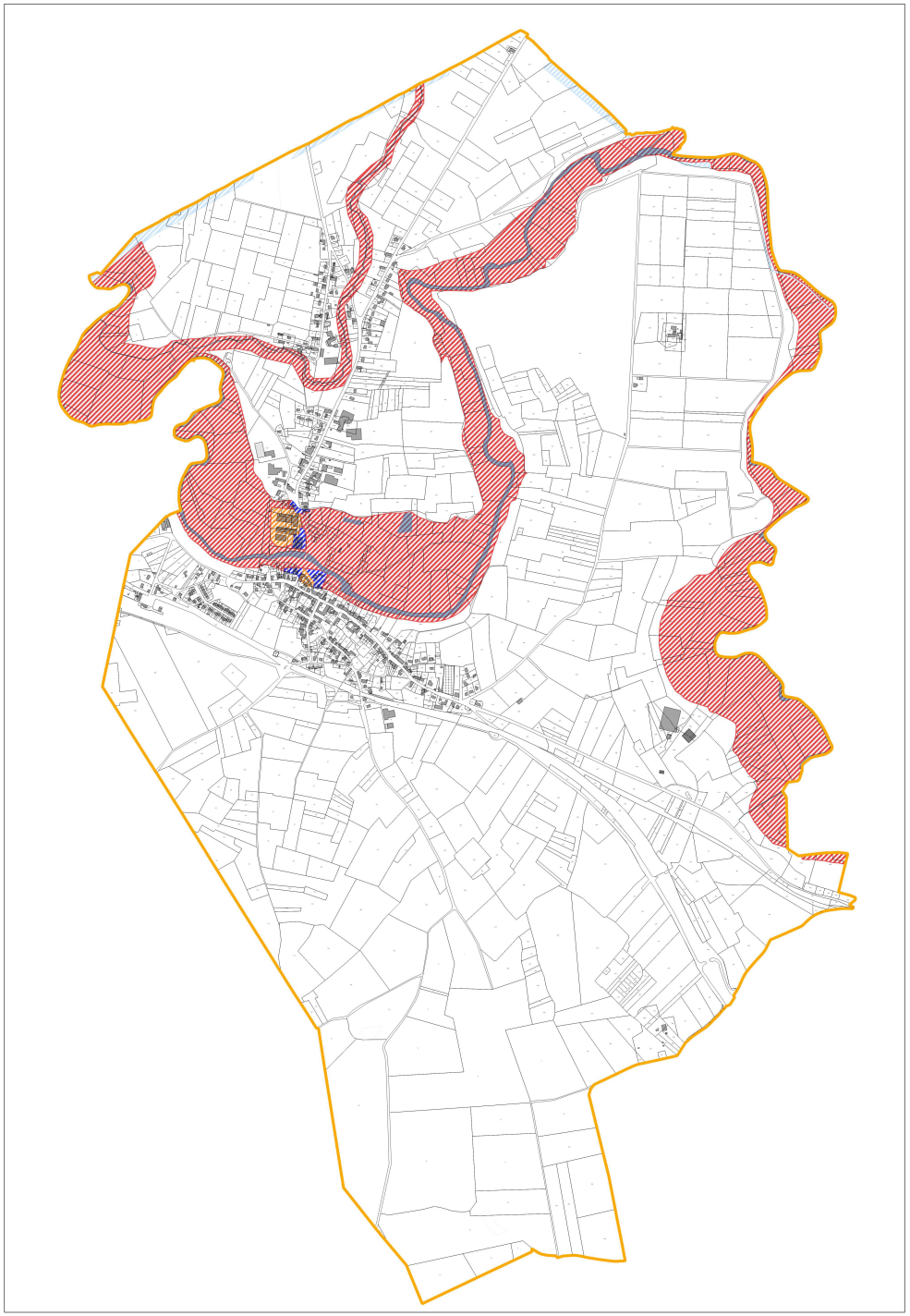

Légende

CC3R_PPRIcb entre Bernot et Aubenton

- Zone bleue claire
- Zone bleue foncée
- Zone orange
- Zone rouge

0 500 1000 m