Département de l'Aisne

5C

VILLE DE HIRSON

PLAN LOCAL D'URBANISME

PLAN SCHÉMATIQUE DES RÉSEAUX D'ASSAINISSEMENT

Echelle 1 / 5.000 ème

Vu pour être annexé à la délibération du Conseil Municipal du 16 décembre 2010 approuvant la révision du Plan Local d'Urbanisme

Cachet de la Mairie et signature du Maire :

Jean-Jacques THOMAS

Approuvé le : 27 janvier 1984

Atelier d'Urbanisme et d'Environnement
30 Avenue Philippoteaux - B.P. 10078
08203 SEDAN Cedex
Tel.03.24.27.87.87 - Fax. 03.24.29.15.22
E-mail dumay@dumay.fr

Révisé le :		Modifié le :		Mise à jour le :	
16.12.2010					

Sources :
- Fond de plan fourni par la Communauté de Communes.
- Report des réseaux suivant plans fournis
- Zonage assainissement suivant carte de zonage au 1/15.000ème en date du 20 Septembre 2005

LEGENDE

- Limite de commune
- Réseau Eaux Pluviales
- Réseau Eaux Usées
- Réseau Unitaire
- Refoulement
- Zonage collectif

Avertissement :

Ce plan schématique de situation des réseaux a été établi conformément à l'article R.123-14 du Code de l'Urbanisme.

Il ne constitue pas un plan de recolement des réseaux. Il a été établi sur la base des données fournies au Bureau d'Etudes en cours de procédure de révision du P.L.U. (voir liste des sources d'informations ci-dessus).
Il ne donne aucune garantie sur l'existence, le positionnement et les caractéristiques réelles des réseaux existants (profondeur, état du réseau...).
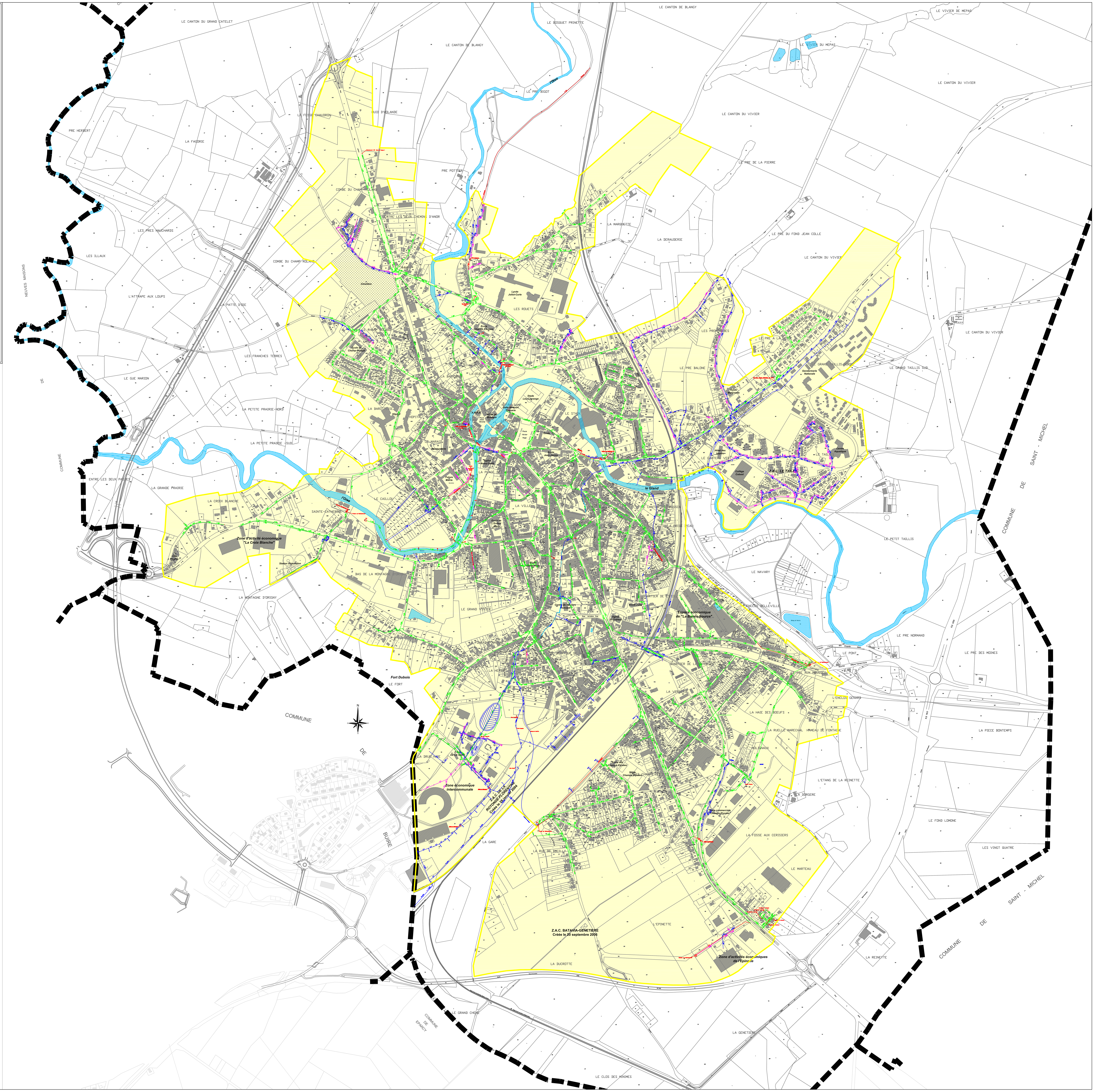
Le Bureau d'Etudes décline toute part de responsabilité sur les erreurs éventuelles qui pourraient entacher ce document.