

Haute-Marne
le Département

DEPARTEMENT DE LA HAUTE-MARNE

AMENAGEMENT FONCIER AGRICOLE FORESTIER ET ENVIRONNEMENTAL

DE LEUCHEY ET VILLIERS-LES-APREY

avec extensions sur les communes d'APREY, AUJOURRES

BAISSEY, SAINT-BROINGT-LES-POSSES ET LE VAL D'ESNOMS

118 Rue de la Liberté
45000 CHALONS
Tél. 03 38 53 71 15
www.chalons.com

PLAN D'ENSEMBLE

PLAN DES PROPRIETES ANCIENNES

SCALETTE: 1:5000

REPÉREMENTS: 081054/PRA_017

06/03/2025 à l'échelle initiale

AFAGE de LEUCHEY, VILLIERS LES APREY
ENQUETE PROJET

Plan approuvé par la commission Intercommunale dans sa séance du 12 Juillet 2023

Le Président Le Secrétaire

Déposé du 17/03/2025 au 18/04/2025
Le Maire

Plan portant en rouge les modifications prescrites par la Commission Intercommunale dans sa séance du
Le Président Le Secrétaire

Signé le
Le Maire

Plan portant en bleu les modifications prescrites par la Commission Départementale dans sa séance du
Le Président Le Secrétaire

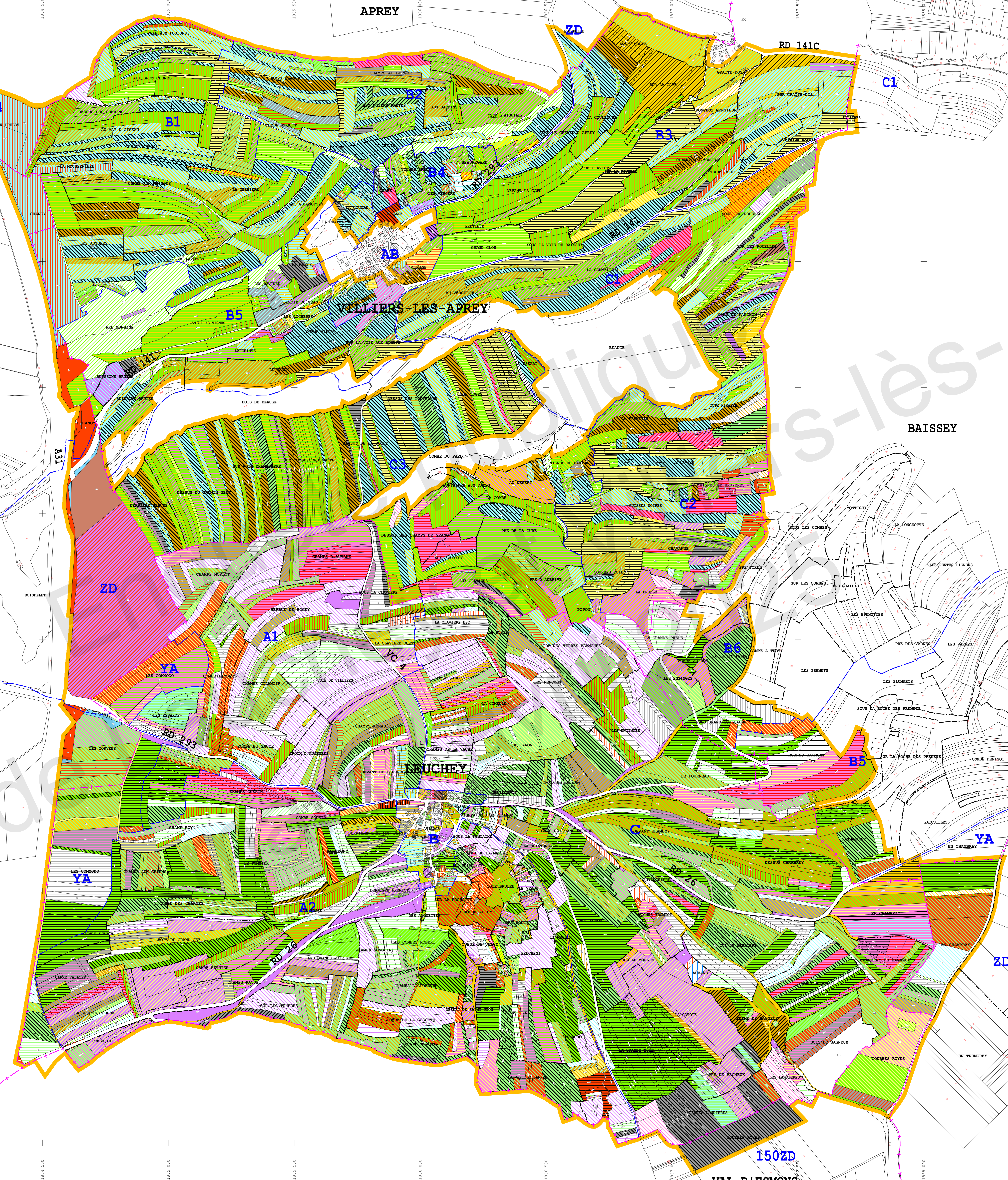

0000 *APREY DE LAUREY	01130 JOURD HENRI Michael (np)	02170 VARNET Nicolas (CtA)
00002 *APREY DE VILLIERS LES APREY	01140 JOURD HENRI Dominique (np)	02171 VARNET Anne-Luce (née JUBERT)
00010 ERYD	01150 Cte HENRY Bernard	02172 VIGNOT Amélie (née COMES)
00020 ARSA	01160 HOFER Chantal (née PERROT)	02200 VIGNOT Philippe (CtA)
00030 A.F.R. D'ESNOMS AU VAL	01161 HOFER Michel (CtA)	02230 Cte VILLAMOT Lucien (np)
00040 A.F.R. D'AUJOURRES	01170 HOFER Chantal (Emphytéote)	02230 Cte VILLAMOT Lucien (np)
00050 A.F.R. DE ST BROINGT LES POSSES	01180 JOURD HENRI Dominique (np)	02240 VILLAMOT Thierry (np)
00060 *CHIMONS D'APREY	01190 JOURD HENRI Henri	02240 VILLAMOT Thierry (CtA)
00070 COMENS D'AUJOURRES	01200 Cte JOURD HENRI Henri	02240 VILLAMOT Thierry (np)
00080 COMENS DE BAISSAY	01200 Cte JOURD HENRI Henri	02240 VILLAMOT Thierry (CtA)
00081 *CHIMONS DE BAISSAY	01210 JOURD HENRI Michael	02240 VILLAMOT Thierry (np)
00090 COMENS DE LAUREY	01220 LANGREMYT ISABELLE	02240 VILLAMOT Thierry (CtA)
00091 *CHIMONS DE LAUREY	01270 LAUREMYT Ghislain	02240 VIMEY Sylvie, np (née MOREL)
00100 COMENS DE VILLIERS LES APREY	01280 LAUREMYT Ghislain	02300 VOITURIST Daniel
00101 *CHIMONS DE VILLIERS LES APREY	01290 LAUREMYT Ghislain (Emphytéote)	02300 VOITURIST Gilles (np)
00140 DEPARTEMENT DE LA HAUTE-MARNE	01300 LAUREMYT Ghislain (CtA)	02300 VOITURIST Gilles (CtA)
00150 DRYAT ET DRYAT	01310 LAUREMYT Ghislain (Emphytéote)	02340 VOITURIST Madeleine
00170 EARL LAUREMYT	01330 LAUREMYT Romain	02350 VOITURIST Maurice
00200 GARC CHAFFEDES	01340 LAUREMYT Romain (CtA)	02360 Cte VOITURIST Maurice
00220 GUYARD	01350 LAUREMYT Franck	02370 Cte VOITURIST Maurice
00229 GFA DE BOUVIERS	01360 LAUREMYT Franck (CtA)	02375 Cte VOITURIST
00300 GFA VIKREARE	01370 LAUREMYT Franck (np)	02380 VOITURIST Yves
00310 AGNES Maciel (CtA)	01375 LA COURBIERE	02390 VICOITE Alain
00320 Cte ANNE Jean	01390 LECLESC Lucien (PFI)	
00330 APPOLEOT Gilbert	01400 Cte LOMBARD Jean-Michel	
00340 AUBERTY Sabine (née CHAUDOUET)	01405 LUDREMYT Lily	
00353 BAULTY Jean-Michel	01410 Cte MARCOT Fabrice	
00360 BABOILLARD Hippolyte	01420 MARCOT Nadine (née PERROT)	
00370 Cte BABOILLARD/JACQUIN	01421 MARCOT Philippe (CtA)	
00380 BABOIL Pierre	01430 MASSON Dominique (née BARDET)	
00390 BAILLET Virginie (née LAUREMYT)	01431 MASSON Serge (CtA)	
00400 BAILLET Nicolas (CtA)	01440 MASSON Jean	
00420 Cte BELLIU	01450 MASSON Raymond	
00430 GAY Eugénie (np)	01460 MASSON Franck	
00440 Cte BENOUCHE/ROSLIN	01465 HATCHEY Justine (née VILLAMOT)	
00450 BERGER Gerard	01470 HATCHEY Emmanuel	
00451 BERGER Gerard (CtA)	01480 HATCHEY Muriel (née MONTIER)	
00470 Cte BERNARD/POISSOT	01490 HATCHEY Roger (CtA)	
00500 BLOUET-VILLOT Marie (née PERROT)	01491 HATCHEY Marie-Cécile (née PAQUIS)	
00510 BOISSELLER Daniel	01500 HENRIETIER Daniel	
00520 BONIFACE Brigitte	01510 HENRIETIER Louis (PFI)	
00550 CHATELAIN Joëlle (née PILCHER)	01520 HENRIETIER Elise (née GIBERT)	
00555 COMES Bernadette	01530 HENRIETIER Didier	
00570 CHAUDOUET Olivier	01531 HENRIETIER Didier (CtA)	
00571 CHAUDOUET Jeremy	01540 HENRIETIER Eric	
00590 CLAUDON Brigitte (née PERROT)	01560 HENRIETIER Jean-Pierre	
00600 COLLIGNON Alain	01570 HENRIETIER Patrick	
00610 COLSON Marcel	01600 HENRIETIER Christophe (CtA)	
00613 Cte COMTE/RECOUVREUR	01610 HENRIETIER David	
00620 DABRYT Carl (CtA)	01620 HENRIETIER Laurent	
00630 DAUPHY Joseph	01640 HENRIOT Daniel (CtA)	
00640 DE LATAILLE TRETENVILLE Isabelle	01650 HENRY Bernard	
00650 Cte DELAUNE Genevieve	01660 Cte RICARD Alfred	
00670 DUDIER Jean-Charles	01670 RICARD Serge (np)	
00680 DUPOUR Marc (CtA)	01680 RICARD Serge	
00700 DUPOUR Mireille (née MASSON)	01690 RICARD Serge (CtA)	
00720 DURONT Corinne (née VOITURIST, np)	01710 RAQUIS Claude	
00730 DUTHEIL Catherine	01720 RAQUIS Claude (CtA)	
00740 DUTHEIL Isabelle	01730 RAQUIS Nicole	
00750 DUTHEIL Joël	01760 HELLATIER Bernard (CtA)	
00760 DUTHEIL René	01770 HELLATIER Henri (CtA)	
00770 Cte FAQUENOT/DOUBOUX	01780 PERROT (PFI)	
00780 FATHY Muriel (née VACHIE, np)	01790 PERROT Guy	
00800 FERRE Evelyne (née FLOCARD)	01792 PERROT Sophie (np)	
00810 FERRE Marlene	01794 PERROT Patricia (np)	
00815 FERRE Mathieu (CtA)	01810 PERROT Elisabeth	
00820 Cte FERRE/GANTIER	01830 PERROT Gilbert	
00840 FLOCARD James	01840 Cte PERROT Gilbert	
00850 FOACHEY Fabrice	01845 PETER Emmanuel	
00855 GACHE Cyrielle	01850 VILLAMOT Benjamin	
00860 Cte GAILLON Michel	01860 PÉRISSIER Joëlle (née BARDET)	
00870 GARCIA Joseph (CtA)	01861 PÉRISSIER Alain (CtA)	
00890 GAUVIN François	01900 PÉRISSIER Mely (née JOURD HENRI)	
00900 Cte GAUVIN	01910 POISSOT Charles (PFI)	
00910 GAUVIN Michel	01920 POISSOT Jacky	
00920 GAY Marie-Claude (née MICHEL)	01930 POISSOT Patricia	
00930 GAY Romald (np)	01940 POISSOT Pierre	
00940 GAY Romald	01950 POISSOT Pierre (CtA)	
00950 GIRARDOT Bruno	01960 PIRELARD Philippe (np)	
00951 GIRARDOT Simon	01970 PRODT Benoit	
00952 Cte GIRARDOT	01980 PRODT Laurent (CtA)	
00955 GOERT Bruno	01990 PUSCINE Collette	
00960 GOSEY Fabrice	01992 Cte PILCHER/PANNEY	
00970 GOSEY Guy	02000 PUSCINE Steve	
00980 GOSEY Jean Pierre	02010 Cte VILLAMOT Roland	
00990 Cte GOSEY Jean Pierre	02015 Cte VILLAMOT Roland	
00995 GOSEY Julien	02020 ROBIN Gaston (CtA)	
01000 Cte VOITURIST/GOSEY	02030 ROBINET Pierre (Emphytéote)	
01010 GOSEY Maxime (PFI)	02040 ROBINET Pierre	
01050 GOSSET Sylvie (née BOISSELLER, np)	02050 ROUÉ Monique (née BOISSELLER)	
01060 GOSSET Jean-Paul	02060 Cte SÉJOURNANT/COMES	
01070 Cte PRÉCOURT Marie-Josée	02090 Cte SÉJOURNANT Trézène	
01080 GROS Xavier	02100 SEMCH Christian	
01090 GUILLEMYT Jean-Marie	02110 SEMCH Christian (CtA)	
01100 GUILLEMYT Jean-Marie (CtA)	02120 SEMCHOVIC Patricia (née VOITURIST)	
01110 GUILLOU Sylvette (née GRANDEAN)	02130 SEMONIN Mathieu	
01120 Cte GUILLOU Sylvette (née GRANDEAN)	02155 * JSP	