

CONSEIL DEPARTEMENTAL DE LA HAUTE-MARNE

COMMISSION PERMANENTE Réunion du 18 novembre 2016	
Direction de l'Environnement et de l'Agriculture service agriculture, aménagement foncier et sylvicole	N° 2016.11.5
OBJET : Décision de mise en œuvre de l'aménagement foncier agricole et forestier sur les territoires des communes de Leuchey et Villiers-lès-Aprey avec extensions sur les territoires des communes de Aprey, Aujeurres, Baissey, Saint-Broingt-les-Fosses et Le Val-d'Esnoms (Courcelles-Val-d'Esnoms)	

Nombre de conseillers départementaux membres de la commission permanente : 34

Présents :

Mme Rachel BLANC, Mme Céline BRASSEUR, Mme Anne CARDINAL, Mme Karine COLOMBO, M. Nicolas CONVOLTE, M. Jean-Michel FEUILLET, Mme Brigitte FISCHER-PATRIAT, M. Paul FLAMÉRIION, M. Paul FOURNIÉ, M. Nicolas FUERTES, M. Bernard GENDROT, M. Laurent GOUVERNEUR, M. Gérard GROSLAMBERT, M. Luc HISPART, Mme Astrid HUGUENIN, M. Mokhtar KAHLAL, M. Nicolas LACROIX, Mme Marie-Claude LAVOCAT, Mme Anne LEDUC, Mme Laurence LEVERRIER, Mme Nadine MARCHAND, M. Stéphane MARTINELLI, Mme Véronique MICHEL, Mme Anne-Marie NÉDÉLEC, M. André NOIROT, M. Bertrand OLLIVIER, Mme Catherine PAZDZIOR, M. Jean-Michel RABIET, Mme Mireille RAVENEL, Mme Elisabeth ROBERT-DEHAULT, Mme Yvette ROSSIGNEUX, Mme Fabienne SCHOLLHAMMER, M. Bruno SIDO

Quorum : 18

Absent excusé et non représenté :

M. Francis ARNOUD

VU le code général des collectivités territoriales,

VU le code rural et de la pêche maritime, livre 1er, titre II, traitant de l'aménagement foncier rural, et notamment son article L.121-14,

VU les délibérations des communes de Leuchey en date du 17 octobre 2002 et de Villiers-lès-Aprey en date du 15 mai 2009 demandant la mise en œuvre d'un aménagement foncier,

VU la délibération du conseil général N° II-3 en date du 9 décembre 2004, inscrivant le premier remboursement de Leuchey à son programme budgétaire 2005, et la délibération du conseil général N° II-9 en date du 9 décembre 2011, décidant l'augmentation de l'autorisation de programme votée en 2005 en vue de financer un premier aménagement foncier sur les territoires de Leuchey et Villiers-lès-Aprey,

VU la délibération de la commission permanente du conseil général N° 2009.07.13 en date du 3 juillet 2009 instituant la commission intercommunale d'aménagement foncier de Leuchey et Villiers-lès-Aprey,

VU l'arrêté du Président du conseil général en date du 20 octobre 2011, modifié en dates des 7 août 2014 et 5 août 2015, constituant la commission intercommunale d'aménagement foncier de Leuchey et Villiers-lès-Aprey,

VU la délibération du conseil départemental n° I-3 en date du 2 avril 2015 portant délégations d'attributions à la commission permanente,

VU le porter à connaissance de Monsieur le Préfet,

VU l'étude préalable relative à l'aménagement foncier intercommunal de Leuchey et Villiers-lès-Aprey réalisée en mars 2014 par Initiative, Aménagement et Développement,

VU les procès-verbaux des réunions de la commission intercommunale d'aménagement foncier de Leuchey et Villiers-lès-Aprey en date des 31 mai 2012, 6 novembre 2014 et 25 février 2016,

VU la délibération de la commission permanente du conseil général n° 2015.02.09 en date du 20 février 2015 portant approbation du projet d'opération d'aménagement foncier rural proposé par la commission intercommunale d'aménagement foncier de Leuchey et Villiers-lès-Aprey avant mise à enquête publique,

VU l'arrêté du Président du conseil général en date du 25 mars 2015 fixant la liste des travaux dont la préparation et l'exécution sont interdites sauf autorisation préalable jusqu'à la clôture de l'opération d'aménagement foncier agricole et forestier des communes de Leuchey et Villiers-lès-Aprey avec extensions sur les territoires de Aprey, Aujeurres, Baissey, Saint-Broingt-les-Fosses et Le Val-d'Esnoms (territoire de Courcelles-Val-d'Esnoms),

VU le rapport et les conclusions du commissaire-enquêteur chargé de l'enquête publique relative au projet d'aménagement foncier rural des communes de Leuchey et Villiers-lès-Aprey (mode d'aménagement, périmètre et prescriptions) qui s'est tenue du 26 mai au 27 juin 2015,

VU les délibérations des communes de Baissey, Aprey, Le Val-d'Esnoms, Leuchey et Saint-Broingt-les-Fosses respectivement en date des 26 mai 2016, 2 juin 2016, 14 juin 2016, 17 juin 2016 et 1er juillet 2016 portant avis favorables sur le projet d'opération d'aménagement foncier,

VU la délibération de la commune de Villiers-lès-Aprey en date du 1er juillet 2016 portant avis favorable avec réserves sur le projet d'opération d'aménagement foncier,

CONSIDERANT l'avis réputé favorable de la commune d'Aujeurres en l'absence de délibération prise par son conseil municipal dans un délai de deux mois suite à la saisine en date du 10 mai 2016,

VU l'arrêté préfectoral n° 1887 en date du 25 juillet 2016 portant autorisation de pénétrer dans les propriétés privées – opération d'aménagement foncier rural – Commune de Leuchey et Villiers-lès-Aprey,

VU l'arrêté préfectoral n° 2235 en date du 5 octobre 2016 définissant les prescriptions environnementales de l'aménagement foncier agricole et forestier des communes de Leuchey et Villiers-lès-Aprey et extensions sur les communes de Aprey, Aujeurres, Baissey, Saint-Broingt-les-Fosses et Le Val d'Esnoms,

VU l'avis de la IIe commission émis en date du 4 novembre 2016,

VU le rapport de Monsieur le Président du conseil départemental,

LA COMMISSION PERMANENTE
Par 33 voix Pour

DÉCIDE

- en application de l'article L.121-14 du code rural et de la pêche maritime, de mettre en œuvre l'opération d'aménagement foncier rural de la commune de Leuchey et Villiers-lès-Aprey sous la forme d'un aménagement foncier agricole et forestier sur une partie du territoire de ces deux communes et avec extensions sur une partie des territoires des communes de Aprey, Aujeurres, Baissey, Saint-Broingt-les-Fosses et Le Val-d'Esnoms (territoire de Courcelles-Val-d'Esnoms) dans les conditions suivantes :

1. PÉRIMÈTRE DE L'OPÉRATION

Le périmètre de l'opération d'aménagement foncier agricole et forestier (AFAF) sur les territoires des communes de Leuchey et Villiers-lès-Aprey avec extensions sur les territoires des communes de Aprey, Aujeurres, Baissey, Saint-Broingt-les-Fosses et Le Val-d'Esnoms (territoire de Courcelles-Val-d'Esnoms) est fixé comme suit :

- Sont incluses les parcelles listées en annexe. L'énumération des parcelles d'origine ne tient pas compte des numéros non attribués par le cadastre, ni des modifications qui seraient intervenues depuis la révision du plan cadastral ;
- Un plan du périmètre de l'aménagement foncier agricole et forestier est joint en annexe.

2. RÉGLEMENTATION DES MUTATIONS DE PROPRIÉTÉS

À partir de la présente décision et jusqu'à la date d'approbation du nouveau plan parcellaire d'aménagement foncier agricole et forestier par la commission intercommunale d'aménagement foncier de Leuchey et Villiers-lès-Aprey, tout projet de mutation de propriété entre vifs doit être sans délai porté à la connaissance de cette commission.

À partir de la date d'approbation du nouveau plan parcellaire d'aménagement foncier agricole et forestier par la commission intercommunale d'aménagement foncier de Leuchey et Villiers-lès-Aprey et jusqu'à la date de son dépôt en mairie, ces projets de mutations ne sont plus recevables.

3. TRAVAUX RÉGLEMENTÉS

L'arrêté du Président du conseil général en date du 25 mars 2015, joint en annexe, fixe les dispositions relatives aux travaux réglementés pendant l'opération.

Jusqu'à la date de clôture de l'opération, la préparation et l'exécution des travaux mentionnés à l'article 2 de l'arrêté précité (travaux entraînant une modification de l'état des lieux ou de la nature des parcelles) sont interdites à l'intérieur du périmètre de l'opération, sauf autorisation préalable du Président du conseil départemental après avis de la commission intercommunale d'aménagement foncier de Leuchey et Villiers-lès-Aprey.

4. PRESCRIPTIONS ENVIRONNEMENTALES

L'arrêté préfectoral n° 2235 en date du 5 octobre 2016, joint en annexe, fixe la liste des prescriptions environnementales que doivent respecter la commission intercommunale d'aménagement foncier de Leuchey et Villiers-lès-Aprey et la commission départementale d'aménagement foncier dans l'organisation du plan du nouveau parcellaire et l'élaboration du programme de travaux connexes en vue de satisfaire aux principes posés notamment par l'article L.211-1 du code de l'environnement.

5. AUTORISATION DE PÉNÉTRER DANS LES PROPRIÉTÉS PRIVÉES

L'arrêté préfectoral n° 1887 en date du 25 juillet 2016, joint en annexe, autorise les ingénieurs et agents de la direction de l'environnement et de l'agriculture du conseil départemental ainsi que les ingénieurs, agents et ouvriers des entreprises et services placés sous leurs ordres et les personnalités qualifiées dont l'avis sera sollicité à procéder sur le terrain aux opérations préparatoires nécessaires à la mise en œuvre de l'aménagement foncier agricole et forestier.

6. RESPECT DU MATÉRIEL IMPLANTÉ PAR LE GÉOMÈTRE-EXPERT (BORNES, REPÈRES)

La destruction, la détérioration ou le déplacement des signaux, bornes et repères donnent lieu à l'application des dispositions des articles 322-1 à 322-4 du code pénal. En outre, les dommages et intérêts pouvant être dus éventuellement à l'État, aux Départements et aux Communes pourront atteindre le montant des dépenses nécessitées par la reconstitution des éléments de signalisation, y compris celles afférentes aux opérations topographiques qu'entraîne cette reconstitution.

7. MESURES DE PUBLICITÉ

La présente décision est notifiée à :

- Madame le Préfet de la Haute-Marne,
- Mesdames et Messieurs les Maires de Aprey, Aujeurres, Baissey, Leuchey, Saint-Broingt-les-Fosses, Le Val-d'Esnoms et Villiers-lès-Aprey,
- Madame la Présidente et aux membres de la commission intercommunale d'aménagement foncier de Leuchey et Villiers-lès-Aprey,
- Monsieur le Président du conseil national des barreaux,
- Madame le Bâtonnier de l'ordre des avocats de la Haute-Marne,
- Monsieur le Président du conseil supérieur du notariat,
- Monsieur le Président de la chambre départementale des notaires de la Haute-Marne,
- Monsieur le Directeur de la caisse nationale de crédit agricole,
- Monsieur le Directeur de la caisse régionale de crédit agricole de Champagne-Bourgogne,
- Monsieur le Président du crédit foncier de France,
- Monsieur le Président de la chambre d'agriculture de la Haute-Marne,
- Madame la Présidente de la commission départementale d'aménagement foncier de la Haute-Marne.

La publicité est affichée pendant une durée minimum de quinze jours aux lieux habituels d'affichage des mairies de Aprey, Aujeurres, Baissey, Leuchey, Saint-Broingt-les-Fosses, Le Val-d'Esnoms et Villiers-lès-Aprey, et fait également l'objet d'une insertion au recueil des actes administratif de l'État dans le département.

8. EFFET DE LA DÉCISION

L'opération peut commencer dès la publication de la présente décision aux lieux habituels d'affichage des mairies de Aprey, Aujeurres, Baissey, Leuchey, Saint-Broingt-les-Fosses, Le Val-d'Esnoms et Villiers-lès-Aprey.

RÉSULTAT DU VOTE : Adopté à l'unanimité

Chaumont, le 18 novembre 2016

LE PRÉSIDENT,

A handwritten signature in blue ink, appearing to be 'B. Sido', with a stylized flourish extending to the right.

Bruno SIDO

**Aménagement foncier intercommunal de
LEUCHEY et VILLIERS-LES-APREY**

avec extensions sur les communes de
APREY, AUJERRES, VAL D'ESNOMS,
SAINT-BROINGT-LES-FOSSES et BAISEY







**Périmètre d'aménagement foncier agricole
et forestier**

validé en CIAF

Logo conseil : 4, Passage Jean Diderot - 10000 BESONNAN
Tél : 03.04.25.49.41 - Fax : 03.04.25.31.89
F. Buisson@orange.fr

Echelle 1 / 5000e

LEGENDE

-  Limite du périmètre d'aménagement foncier (1 180,14 ha)
- dont extensions sur les communes voisines :
-  Aprey (7,67 ha)
-  Aujerres (42,02 ha)
-  Val d'Esnoms (13,5 ha)
-  St-broingt-les-fosses (13,01 ha)
-  Baissey (39,23 ha)
-  Zones exclues du périmètre d'aménagement

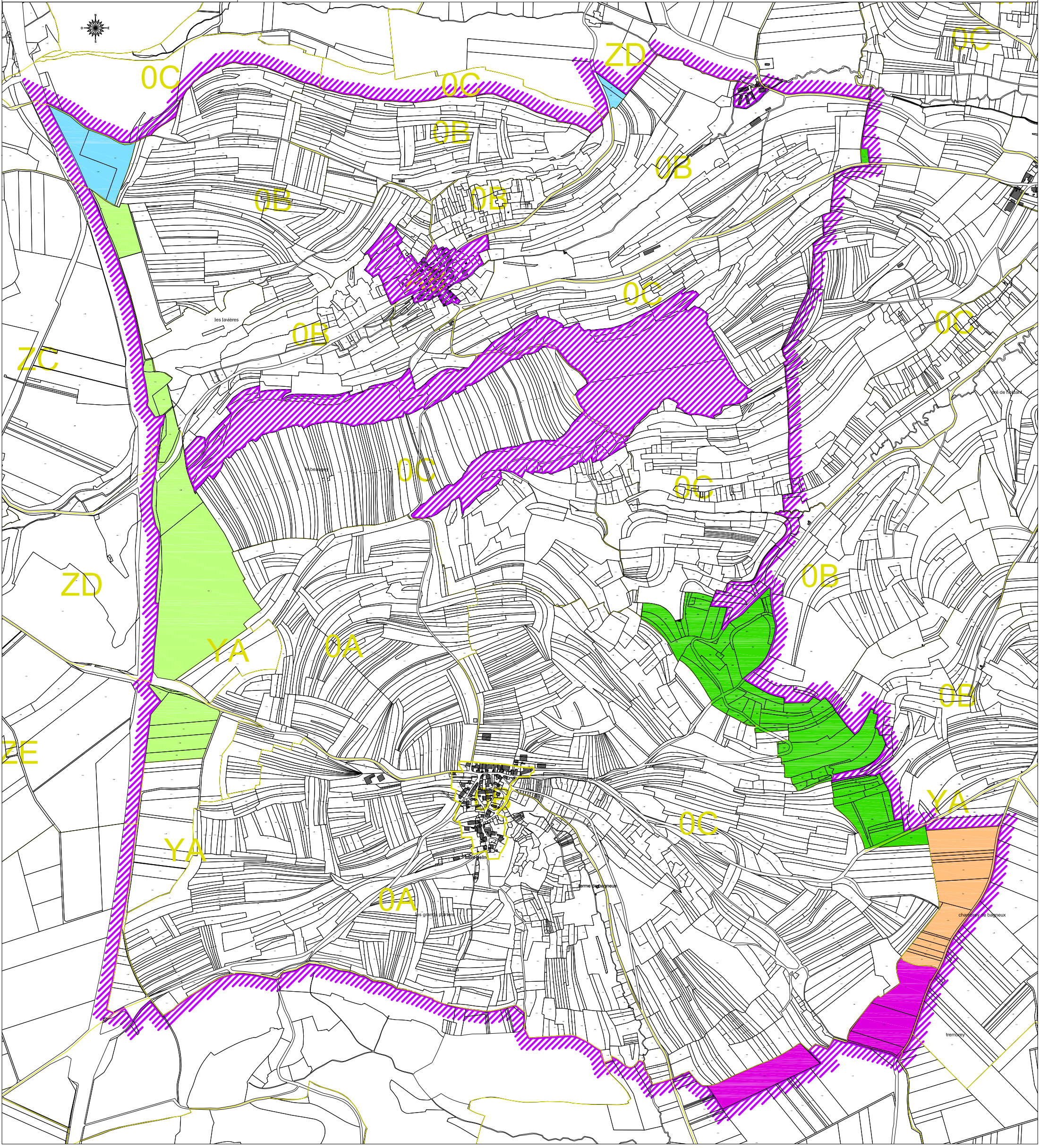

AMENAGEMENT FONCIER AGRICOLE ET FORESTIER
(Titre 2ème du Livre 1er du Code Rural)

CONSEIL GENERAL DE LA HAUTE MARNE

AMENAGEMENT FONCIER AGRICOLE ET FORESTIER
INTERCOMMUNAL DE LEUCHEY ET VILLIERS LES APREY

*
* L I S T E A L P H A B E T I Q U E *
*
* D E S P A R C E L L E S I N C L U S E S *
*
* D A N S L E P E R I M E T R E *
*

* Commune de LEUCHEY *

Section A

1	2	3	4	5	6	7	8	9
11	12	13	14	15	16	17	18	19
20	21	22	23	24	25	26	27	28
29	30	31	32	33	34	35	36	37
38	39	41	42	44	45	46	47	48
49	50	51	52	53	54	55	56	57
58	59	60	61	62	63	64	65	66
67	68	69	70	72	73	74	75	76
77	78	79	80	81	82	83	84	85
86	87	88	89	90	91	92	93	94
96	97	98	99	100	101	102	103	104
105	106	107	108	109	110	111	112	115
116	117	118	119	120	121	122	123	128
129	130	131	132	133	134	135	136	137
138	139	140	141	142	143	144	145	146
147	148	149	150	151	152	153	154	155
156	157	158	159	160	161	162	163	164
165	166	167	168	169	170	171	172	173
174	175	176	177	178	179	180	181	182
183	184	185	186	187	188	189	190	191
192	193	194	195	197	198	199	200	201
203	204	205	206	207	208	209	210	211
212	213	214	215	216	217	218	219	239
240	241	242	243	244	245	246	247	248
249	253	254	255	258	269	270	271	272
273	274	315	316	317	318	319	320	321
322	323	324	325	326	327	328	329	330
331	332	333	334	335	336	337	338	339
340	341	342	343	344	345	346	347	348
349	350	351	352	353	355	356	357	358
359	360	361	362	363	364	365	366	367
368	369	370	371	372	373	374	375	376
377	378	379	380	381	382	384	385	386
387	388	389	390	391	392	393	394	396
397	398	400	401	402	403	406	407	408
409	410	411	412	413	414	415	416	417
418	419	420	421	422	423	424	425	426
427	428	429	430	431	432	433	434	435
436	437	438	439	440	441	442	443	444
445	446	447	448	449	450	451	452	453
454	455	456	457	458	459	460	461	462
463	464	465	466	467	468	469	470	471
472	473	474	475	476	477	478	479	480
481	482	483	484	485	486	487	488	489
490	491	492	493	494	495	496	497	498
499	500	502	503	504	505	506	507	508
509	510	511	512	513	514	515	516	517
518	519	520	521	522	523	524	525	526
527	528	529	530	531	532	533	534	535
536	537	539	540	541	542	543	544	545
546	547	548	549	550	551	552	553	554
555	556	557	558	559	560	561	562	563
564	565	566	567	568	569	570	571	572

Section A (suite)

573	574	575	576	577	579	580	581	582
583	584	585	586	588	589	590	591	592
593	595	596	597	598	599	600	601	602
603	604	605	606	607	608	609	610	611
612	613	614	615	616	617	618	619	620
621	622	623	624	625	626	627	628	629
630	632	633	634	635	636	637	638	639
640	641	642	643	644	645	646	647	648
649	650	651	652	653	654	655	656	657
658	659	660	661	662	663	664	665	666
667	668	669	670	671	672	673	674	675
676	677	678	679	680	681	682	683	684
685	686	687	688	689	690	691	692	693
694	698	700	701	702	703	704	705	706
707	708	709	710	711	712	713	714	715
716	717	718	719	720	721	722	723	724
725	726	727	728	729	730	731	732	733
734	736	737	738	739	740	741	742	743
744	746	747	748	749	750	751	752	753
754	755	756	757	758	759	760	761	762
763	764	765	766	767	768	769	770	771
773	774	775	776	777	778	779	780	781
782	783	784	785	786	787	788	789	790
791	792	793	794	795	796	798	799	800
801	802	803	804	805	806	807	808	809
810	811	812	813	814	815	816	817	818
819	820	822	823	824	825	826	827	828
829	830	831	832	833	835	836	837	838
839	840	841	842	843	844	845	846	847
848	849	850	851	852	853	854	855	856
857	858	859	860	861	862	863	864	865
866	867	868	869	872	873	874	875	876
877	878	879	880	881	882	883	884	885
886	887	888	889	890	891	892	893	894
895	896	897	898	899	902	903	904	905
906	908	909	910	911	912	913	914	915
916	917	918	919	920	921	922	923	924
925	926	927	928	929	930	931	932	934
935	936	937	938	939	940	941	942	943
944	945	946	947	948	949	950	951	952
953	954	962	963	964	1007	1008	1009	1010
1012	1015	1016	1019	1021	1022	1024	1025	1026
1027	1028	1029						

Section B

1	2	3	4	6	7	8	9	13
14	15	17	18	19	20	21	22	23
24	25	26	27	28	29	30	32	33
34	35	36	37	38	39	40	41	42
43	44	45	46	47	48	49	50	51
54	55	56	57	58	59	60	61	63
64	66	67	68	69	70	71	72	73
75	76	77	78	79	80	81	82	83
84	85	86	88	89	90	93	95	96
97	100	102	103	104	105	106	107	109
110	111	112	113	114	115	116	117	118
119	120	124	125	126	127	128	129	130

Section B (suite)

131	132	133	134	135	136	137	139	140
141	142	143	144	146	147	148	149	150
151	152	153	157	158	159	160	161	162
163	164	165	166	167	168	169	170	171
172	173	174	175	176	177	178	179	180
181	182	183	184	185	186	187	188	189
190	191	192	193	535				

Section C

2	3	4	5	6	7	8	9	11
12	13	14	15	16	17	18	19	20
21	22	23	24	25	26	27	28	29
30	32	33	34	36	37	38	39	40
41	42	43	44	45	46	47	49	50
51	53	54	55	56	57	58	59	60
61	62	63	64	65	66	67	68	69
70	71	72	73	74	75	76	77	78
79	80	81	82	83	84	85	86	87
89	90	91	92	93	94	95	96	97
98	99	100	101	102	103	104	105	107
108	109	110	111	112	113	115	116	117
118	119	120	121	122	123	124	125	126
127	128	129	130	131	132	135	136	137
138	140	141	142	144	146	147	148	149
150	151	152	153	154	155	156	157	158
159	160	161	162	163	164	165	166	167
168	169	170	171	172	173	174	175	176
177	178	179	180	181	182	183	184	185
186	187	188	189	190	191	193	194	196
197	198	199	200	201	202	203	204	205
207	208	210	213	214	215	216	217	218
219	220	221	222	223	225	226	227	228
229	230	231	232	233	234	235	236	237
238	239	240	241	242	243	244	245	246
247	248	249	250	251	252	253	254	255
256	257	258	259	260	261	262	263	264
265	266	267	268	269	270	271	289	290
291	292	293	294	295	296	297	298	299
300	301	302	303	304	305	306	307	308
309	310	311	312	313	314	315	316	317
318	319	320	321	322	323	324	325	326
327	328	329	330	331	332	333	334	335
336	337	338	339	340	341	342	344	345
347	348	349	350	351	352	353	354	355
356	357	358	359	360	361	362	363	364
365	366	367	368	369	370	371	373	375
376	377	378	379	380	381	382	383	384
385	386	387	389	390	391	392	393	394
395	396	397	398	399	400	401	402	403
404	405	406	407	408	409	410	411	412
413	414	415	416	417	418	419	420	421
422	423	424	425	426	427	428	429	430
431	432	433	434	435	436	439	440	441
442	443	444	445	446	447	448	449	450
451	452	453	454	455	456	457	458	459
460	461	462	462p01	462p02	463	464	465	466
467	468	469	470	471	472	473	474	475

Section C (suite)

476	477	480	481	482	483	484	485	486
487	488	489	490	491	492	493	494	495
496	497	498	499	500	501	502	503	504
505	506	507	508	509	510	511	512	513
514	515	516	517	518	519	520	521	522
523	524	525	526	527	528	529	530	531
532	533	534	535	536	537	538	539	540
541	542	543	544	545	546	547	548	549
550	551	552	553	554	555	556	557	558
559	560	561	562	563	564	565	566	567
569	570	571	572	573	574	575	576	577
578	579	580	581	582	583	584	585	586
587	588	589	590	591	592	593	594	595
596	597	598	599	600	601	602	604	605
606	607	608	609	610	611	612	613	614
616	617	618	619	620	621	622	623	624
625	626	628	629	630	631	632	633	634
635	636	637	638	639	640	641	642	643
644	645	646	647	648	649	650	651	652
653	654	655	656	657	658	659	660	661
662	663	664	665	666	667	668	669	670
671	672	673	674	675	676			

Section YA

1	2	3	4	5	6	7	8	9
10	11	12	13	14	15	16	17	18
19	20	21	22	23	24	25	26	27
28	29	30						

* Commune de VILLIERS LES APREY *

Section B

1	2	3	4	5	6	7	8	9
10	11	12	13	14	15	16	17	18
19	20	21	22	23	24	25	26	27
28	29	30	31	32	33	34	35	36
37	38	39	40	41	42	43	44	45
46	47	48	49	50	51	52	53	54
55	56	57	58	59	60	61	62	63
64	65	66	67	68	69	70	71	72
73	74	75	76	77	78	79	80	81
82	83	84	85	86	87	88	89	90
91	92	93	94	95	96	97	98	99
100	101	102	103	104	105	106	107	108
109	110	111	112	113	114	115	116	117
118	119	120	121	122	123	125	126	127
144	145	146	150	155	156	157	161	162
163	164	165	167	168	169	170	171	172
173	174	175	176	177	182	183	184	185
186	187	188	189	190	191	192	193	194
195	196	197	198	199	200	201	202	203
204	205	206	207	208	209	210	211	212

213	214	215	216	217	218	219	220	221
222	223	224	225	226	227	228	229	230
231	232	233	234	235	236	237	238	239
240	241	242	243	244	245	246	247	248
249	250	251	252	253	254	255	256	257
258	259	260	261	262	263	264	265	266
267	268	269	270	271	272	273	274	275
276	277	278	279	280	281	282	283	284
285	286	287	288	289	290	291	292	293
294	295	296	297	298	299	301	302	303
304	305	306	308	309	310	311	312	313
314	315	316	317	318	319	320	321	322
323	324	325	326	327	328	329	330	331
332	333	334	335	336	337	338	339	340
341	342	343	344	345	346	347	348	349
350	351	352	353	354	355	356	357	358
359	360	361	362	363	364	365	366	367
368	369	370	371	372	373	374	375	376
377	378	381	382	383	384	385	386	387
388	389	390	391	392	393	394	395	396
397	398	399	400	401	402	403	404	405
406	407	408	409	410	411	412	413	414
415	416	417	418	419	420	421	422	423
424	425	426	427	428	429	430	431	432
433	434	435	436	437	438	439	440	441
442	443	444	445	446	447	448	449	450
451	452	453	454	455	456	457	458	459
460	461	462	463	464	465	466	467	468
469	470	471	472	473	474	475	476	477
478	479	480	481	482	483	484	485	486
487	489	490	491	492	493	494	495	496
497	498	499	500	501	502	503	504	505
506	507	508	509	510	511	512	513	514
519	520	521	522	523	524	525	526	527
528	529	530	531	532	533	534	535	536
537	538	539	540	541	542	543	544	545
546	547	548	549	553	554	555	556	557
558	559	560	561	562	563	564	565	566
567	568	569	570	571	572	573	574	575
576	577	578	579	580	581	582	583	584
585	586	587	588	589	590	591	592	593
594	595	598	599	600	601	602	603	604
608	609	610	611	612	613	614	615	616
617	629	632	633	634	635	636	637	638
639	642	643	645	648	666	667	670	671
673	674	675	676	677	680	682	685	686
689	690	693	694	697	698	701	702	703
705	706	709	710	711	712	713	714	715
716	717	718	719	720	721	722	723	724
725	726	727	728	729	730	732	734	736

Section C

1	2	3	4	5	6	7	8	9
10	11	12	13	14	15	16	17	20
21	26	27	28	29	30	31	32	33
34	35	36	37	38	39	40	41	42
43	44	45	46	47	48	49	50	51
52	53	54	55	56	57	58	59	60
61	62	63	64	65	66	67	68	69
70	71	72	73	74	75	76	77	78
79	80	81	82	83	84	85	86	87
88	89	90	91	92	93	94	95	96
97	98	99	100	101	102	103	104	105

106	107	108	109	110	111	112	113	114
115	116	117	118	119	120	121	122	123
124	125	126	127	128	129	130	131	132
133	134	135	136	137	138	140	141	142
143	144	145	146	147	148	149	150	151
152	153	154	155	156	157	158	159	160
161	162	163	164	165	166	167	168	169
170	171	172	173	174	175	176	177	178
179	180	181	182	183	184	185	186	187
188	189	190	191	192	193	194	195	196
197	198	199	200	201	202	203	204	205
206	207	208	209	210	211	212	213	214
215	216	217	218	219	220	221	222	223
224	225	226	227	228	229	230	231	232
233	234	235	236	237	238	239	240	241
242	243	244	245	246	247	248	249	250
251	252	253	254	255	256	257	258	259
260	261	262	263	264	265	266	267	268
269	270	271	272	273	274	275	276	277
278	279	280	281	282	283	284	285	286
287	288	289	290	291	292	293	294	295
296	297	298	299	300	301	302	303	304
309	310	311	312	313	314	315	316	317
318	319	320	321	322	323	324	325	326
327	328	329	330	331	333	334	335	336
337	338	339	340	341	342	343	344	345
346	347	348	349	350	351	352	353	354
355	356	357	358	359	360	361	362	363
364	365	366	368	369	370	371	373	374
375	376	377	378	381	382	383	384	385
386	387	388	389	390	391	392	393	394
395	396	397	398	399	400	401	402	403
404	405	406	407	408	409	414	417	419
420	421	422	425	426	427	428	429	430
431	432	439	440	441	442	443	444	445
446	447	448	449	450	451	452	453	454
455	456	457	458	459	460	461	462	463
464	465	466	467	468	469	470	471	472
473	474	475	476	477	478	479	480	481
482	483	484	485	486	487	488	489	490
491	492	493	494	495	496	497	498	499
500	501	502	503	504	505	506	507	508
509	510	511	512	514	515	516	518	519

Section AB

40	41	52	54	55	56	58	60	
85	86	87	88	89	90	91	92	93
94	95	96	97	98	99	100	101	102
103	104	105	106	107	108	109	110	111
112	123	124	125	126				

 * Commune de BAISSEY *

Section B

497	498	499	500	501	502	503		
506	507	508	511	512	513	514	516	517
518	519	520	521	522	523	654	655	

656	657	658	659	660	661	662	677	678
679	680	681	682	683	684	685	686	687
688	689	690	691	692	693	696	697	698
708	804	805	806	807	808	809	810	
811	812	813	817	818	819	820	821	822
823	824	825	826	827	828	829	830	831

Section C

134

Section YA

1

* Commune de AUJEURRES *

Section ZC

43	44	72	78	79	81	84		
94	95	- 104	105	106	107	(remplacent 46 et 47)		

Section ZD

33	34	47	48	50	51	52	56	58
----	----	----	----	----	----	----	----	----

Section ZE

23	38	39	50	56	61	64	65	66
167	168	(remplacent 40 et 41)						

* Commune de APREY *

Section B

450	543	594 (nouveau n: non visible sur le plan)						
-----	-----	--	--	--	--	--	--	--

Section ZD

33	34							
----	----	--	--	--	--	--	--	--

* Commune de SAINT BROINGT LES FOSSES *

Section ZD

1	2	3	4	5	6	7	8	9
10	11	12	13	14				

* Commune de LE VAL D'ESNOMS EX COURCELLES *

Section ZD

2	3	4	5	43	49	117	118	(remplacent 1)
---	---	---	---	----	----	-----	-----	----------------



conseil général
HAUTE-MARNE

direction de l'environnement
et de l'agriculture

service agriculture,
aménagement foncier et sylvicole

**ARRETE FIXANT LA LISTE DES TRAVAUX DONT LA PREPARATION ET
L'EXECUTION SONT INTERDITES SAUF AUTORISATION PREALABLE JUSQU'A LA
CLOTURE DE L'OPERATION D'AMENAGEMENT FONCIER AGRICOLE ET FORESTIER
DES COMMUNES DE LEUCHEY ET VILLIERS-LES-APREY AVEC
EXTENSIONS SUR LES TERRITOIRES DE APREY, AUJOURRES, BAISEY,
SAINT-BROINGT-LES-FOSSES ET LE VAL-D'ESNOMS
(TERRITOIRE DE COURCELLES-VAL-D'ESNOMS)**

LE PRESIDENT DU CONSEIL GENERAL DE LA HAUTE-MARNE,

- VU le code général des collectivités territoriales ;
- VU le code rural et de la pêche maritime et notamment ses articles L 121-19, L 121-22 et L 121-23 ainsi que ses articles R 121-20-1, R 121-20-2 et R 121-27 ;
- VU les procès-verbaux des réunions de la commission intercommunale d'aménagement foncier de LEUCHEY et VILLIERS-LES-APREY en dates des 31 mai 2012 et 6 novembre 2014 proposant une opération d'aménagement foncier rural ;
- VU la délibération de la commission permanente du conseil général N° 2015.02.09 en date du 20 février 2015 approuvant le projet d'opération d'aménagement foncier rural proposé par la commission intercommunale d'aménagement foncier de LEUCHEY et VILLIERS-LES-APREY avant mise à enquête publique ;

ARRÊTE

ARTICLE 1^{er} :

A compter de la date de publication du présent arrêté ou à compter de sa date de notification aux propriétaires concernés par le périmètre d'aménagement foncier et jusqu'à la clôture de l'opération d'aménagement foncier agricole et forestier, la préparation et l'exécution des travaux mentionnés à l'article 2 ci-dessous sont interdites à l'intérieur du périmètre d'aménagement foncier agricole et forestier sauf autorisation préalable du Président du conseil général après avis de la commission intercommunale d'aménagement foncier de LEUCHEY et VILLIERS-LES-APREY.

ARTICLE 2 :

Les travaux concernés par les dispositions de l'article 1^{er} sont les suivants :

- destruction de tout espace boisé, boisement linéaire, haie, plantation d'alignement ou arbres isolés ;
- travaux forestiers y compris travaux d'exploitation forestière et travaux de défrichement et de remise en culture ;
- destruction de cultures pérennes (vignes, vergers, ...) ;
- semis et plantation d'arbres de toutes variétés, à haute ou à basse tige ;
- semis et plantation de cultures non annuelles ;
- retournement de prairies permanentes ou prairies temporaires de plus de cinq (5) ans ou reconversion de terres arables en prairies ;
- travaux de nivellement de parcelles, coupe et arasement de talus ;
- création ou suppressions d'abreuvoirs, de mares, de fossés ou de chemins ;
- création d'étangs ou de toute pièce d'eau ;
- travaux de captage de sources, forage, construction de puits, d'installation d'éolienne, d'irrigation et en général tous travaux d'amenée d'eau ;
- travaux d'assainissement agricole, drainage ;
- apport d'intrants (engrais, effluents, phytosanitaires, etc.) susceptibles de présenter un danger pour les récoltes ultérieures ou de provoquer une diminution anormale de leur production ;
- établissement de clôtures permanentes ;
- dépôt de matériaux de toute nature ;
- édification de toute construction, notamment de maisons d'habitation, bâtiments d'exploitation, hangars, murs d'enclos, etc. (sauf sur les terrains visés aux articles L 123-2 et L 123-3 4^e alinéa du code rural et de la pêche maritime) ;
- ouverture ou réouverture de carrières (sauf terrains visés à l'article L 123-3 du code rural et de la pêche maritime) ;
- tous travaux de rattachement ou de branchement à une ligne de transport de force ou d'éclairage.

ARTICLE 3 :

En l'absence d'une décision de rejet émise par le Président du conseil général dans le délai de quatre mois à compter de la réception par celui-ci de la demande d'autorisation de travaux visés à l'article 2, celle-ci est considérée comme accordée.

ARTICLE 4 :

Les interdictions ou refus d'autorisation prononcés n'ouvrent droit à aucune indemnité et les travaux exécutés en violation des dispositions ci-dessus ne seront pas retenus en plus-value dans l'établissement de la valeur d'échange des parcelles intéressées et ne pourront donner lieu au paiement d'une soulte.

ARTICLE 5 :

Les travaux exécutés en infraction du présent arrêté pourront être constatés et faire l'objet de sanctions pénales conformément aux articles L 121-22 et L 121-23 du code rural et de la pêche maritime et la remise en état sera réalisée aux frais des contrevenants dans les conditions fixées par l'article R 121-27 du code rural et de la pêche maritime.

ARTICLE 6 :

Ampliation du présent arrêté sera adressée :

pour information :

- à Monsieur le Préfet de la Haute-Marne
- à Monsieur le Président de la chambre d'agriculture de la Haute-Marne
- à Madame la Présidente de la commission intercommunale d'aménagement foncier
- aux propriétaires fonciers concernés par le périmètre d'aménagement foncier agricole et forestier

pour exécution et publication :

- A Madame et Messieurs les Maires de APREY, AUJOURRES, BAISSEY, LEUCHEY, SAINT-BROINGT-LES-FOSES, LE VAL-D'ESNOMS et VILLIERS-LES-APREY

ARTICLE 7 :

Monsieur le Directeur général des services du conseil général de la Haute-Marne, Madame et Messieurs les Maires de APREY, AUJOURRES, BAISSEY, LEUCHEY, SAINT-BROINGT-LES-FOSES, LE VAL-D'ESNOMS et VILLIERS-LES-APREY sont chargés, chacun en ce qui le concerne, de l'exécution du présent arrêté dont une ampliation sera affichée, pendant QUINZE JOURS au moins, dans les communes de APREY, AUJOURRES, BAISSEY, COURCELLES-VAL-D'ESNOMS, LEUCHEY, SAINT-BROINGT-LES-FOSES, LE VAL-D'ESNOMS et VILLIERS-LES-APREY aux lieux habituels d'affichage et publiée au recueil des actes administratifs du département.

Fait à CHAUMONT, le

25 MARS 2015





Liberté - Égalité - Fraternité
RÉPUBLIQUE FRANÇAISE

PREFET DE LA HAUTE-MARNE

Direction départementale des territoires

Service environnement et forêt

Bureau politique de l'eau

ARRÊTÉ N° 2235 du - 5 OCT. 2016

définissant les prescriptions environnementales de l'aménagement foncier agricole et forestier des communes de Leuchey et Villiers-les-Aprey et extensions sur les communes de Aprey, Aujeurres, Baissey, Saint-Broingt-les-fossés et Le Val-d'Esnoms

Le Préfet de la Haute-Marne
Officier de l'Ordre National du Mérite

Vu le titre II du livre I du code rural (parties législative et réglementaire) ;

Vu le code de l'environnement, et notamment son article L. 211-1 portant sur la gestion équilibrée de l'eau ;

Vu le schéma directeur d'aménagement et de gestion des eaux du bassin Rhône-Méditerranée-Corse approuvé le 21/12/2015 ;

Vu l'étude d'aménagement prévue à l'article L. 121-1 du code rural et réalisée conformément aux dispositions de l'article R. 121-20 du code rural, en ce qui concerne les recommandations pour la détermination et la conduite des opérations quant à la prévention des risques naturels relatifs notamment à l'érosion des sols, quant à l'équilibre de la gestion des eaux, à la préservation des espaces naturels remarquables ou sensibles, des paysages et des habitats des espèces protégées ainsi qu'à la protection du patrimoine rural ;

Vu les propositions de prescriptions émises, en application de l'article L. 121-14 I et l'article R. 121-20-1 du code rural, par la commission intercommunale d'aménagement foncier de Leuchey et Villiers-les-Aprey ;

Vu les conclusions de l'enquête publique et les avis favorables des conseils municipaux des communes de Leuchey et de Villiers-les-Aprey.

Sur proposition du Directeur départemental des territoires de la Haute-Marne,

ARRÊTE :

Article 1 : Périmètre

Les prescriptions ci-dessous s'appliquent au territoire inclus dans le périmètre de l'opération d'aménagement foncier agricole et forestier envisagé dans les communes de Leuchey et de Villiers-Les-Aprey, avec extensions sur les communes de Aprey, Aujeurres, Baissey, Saint-Broingt-les-fossés et Le Val-d'Esnoms présenté à l'enquête publique et modifié conformément au procès verbal de la commission intercommunale d'aménagement foncier du 25 février 2016.

Le périmètre correspondant et les prescriptions sont reportés sur la carte annexée au présent arrêté.

Article 2 : Prescriptions

Les prescriptions à respecter en application de l'article R. 121-22 du code rural, sont fixées comme suit :

Prescriptions liées à la préservation de la ressource en eau et des milieux aquatiques :

- Le programme des travaux doit garantir la préservation des zones humides. En particulier, les zones humides identifiées sur la carte annexée ne pourront faire l'objet d'aucun retournement, assèchement, mise en eau, imperméabilisation, remblais, mise en culture.
- Le programme des travaux ne doit pas porter atteinte au lit mineur des cours d'eau et à leur bon fonctionnement. Il ne doit intégrer aucune intervention sur le lit mineur (déplacement, rectification, régularisation ou curage du lit mineur en particulier) en dehors de la création d'ouvrages de franchissement localisés de largeur inférieure à 10 mètres destinés à assurer la continuité du parcellaire.
- Le programme de travaux doit garantir le maintien de la ripisylve en bordure de ces cours d'eau.

Prescriptions liées à la préservation des boisements, des bosquets, des vergers et des arbres isolés

- La destruction des boisements figurés en rouge sur la carte annexée est interdite.
- La destruction des haies figurées en rouge sur la carte annexée est interdite.
- La destruction des arbres isolés figurés en rouge sur la carte annexée est interdite.
- La destruction des vergers figurés en rouge sur la carte annexée est interdite
- La destruction des boisements figurés en vert sur la carte annexée est possible à la condition qu'un élément équivalent soit mis en place sur le périmètre de l'aménagement.
- La destruction des haies figurées en vert sur la carte annexée est possible à la condition qu'un élément équivalent soit mis en place sur le périmètre de l'aménagement.

Prescriptions liées à la conservation des pâtures et des prairies de fauches :

- La destruction des pâtures ou des prairies de fauche dans les vallons des ruisseaux d'Aujeures, de Leuchey et du Badin est interdite.

Il est rappelé que, lorsque les travaux connexes sont soumis à un régime d'autorisation au titre d'une autre législation, leur approbation, ainsi que celle du nouveau parcellaire correspondant, ne peuvent intervenir qu'avec l'accord de l'autorité compétente et valent autorisation au titre de cette législation.

Article 3 : Mesures de publicité

Le présent arrêté est transmis au président du conseil départemental, aux maires des communes de Leuchey et de Villiers-les-Aprey, à la présidente de la commission intercommunale d'aménagement foncier. Le présent arrêté sera affiché pendant quinze jours au moins aux mairies des communes de Leuchey et de Villiers-les-Aprey. Il sera inséré au recueil des actes administratifs de la préfecture.

Article 4 : Délais et voies de recours

Le présent arrêté est susceptible de recours devant le tribunal administratif de Châlons-en-Champagne dans un délai de deux mois à compter de sa publication au recueil des actes administratifs.

Article 5 : Exécution

La secrétaire générale de la préfecture de Haute-Marne, le directeur départemental des territoires de la Haute-Marne, le président du conseil départemental du département de la Haute-Marne, la présidente de la commission intercommunale d'aménagement foncier de Leuchey et Villiers-les-Aprey, les maires des communes de Aprey, Aujeures, Baissey, Leuchey, Saint-broingt-les-fossés, Le val-d'esnoms et Villiers-les-Aprey sont chargés, chacun en ce qui le concerne, de l'exécution du présent arrêté.

Chaumont, le **5 OCT. 2016**
Pour le Préfet et par délégation,
la Secrétaire Générale de la Préfecture.

Raconnais-Rosez
RACONNAIS-ROSEZ

Prescriptions environnementales de l'aménagement foncier agricole et forestier des communes de Leuchey et de Villiers-les-Aprey

Vu pour être annexé à l'arrêté n°

en date de ce jour, Pour le Préfet et par délégation,
 la Secrétaire Générale de la Préfecture,

CHAUMONT, le

Raconnaix

Audrey BACONNAIS-ROSEZ

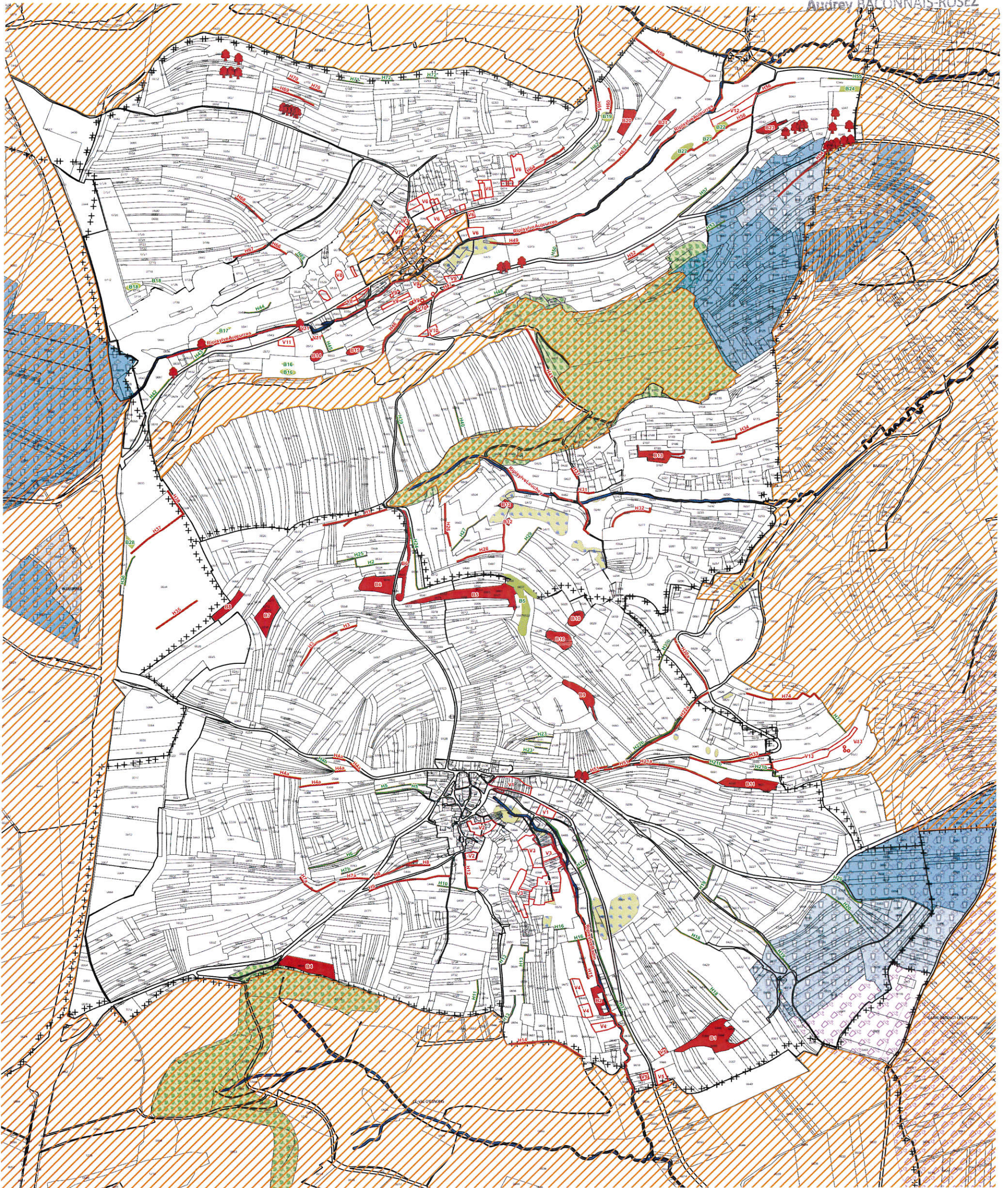

Légende

Exclusion périmètre AFAP

Découpage cadastral

† † Limites de communes

□ Limites parcellaires

□ Limites de sections

Prescriptions environnementales

- Haie dont la destruction est interdite
- Haie dont la destruction est soumise à compensation
- Bois dont la destruction est interdite
- Bois dont la destruction est soumise à compensation
- Vergers dont la destruction est interdite
- Arbres isolés dont la destruction est interdite

Autres éléments à prendre en considération

- Captage d'eau potable
- Périmètre de protection**
- rapproché
- éloigné
- Aire d'alimentation de captage
- Cours d'eau
- Zone humide
- ZNIEFF1



0 500 1000 m



Liberté • Égalité • Fraternité
RÉPUBLIQUE FRANÇAISE

PRÉFET DE LA HAUTE-MARNE

Préfecture

Direction de la réglementation,
des collectivités locales
et des politiques publiques

Bureau des réglementations et des élections

ARRÊTÉ N° 1887 DU 25 JUIL. 2016
portant autorisation de pénétrer dans les propriétés privées

Opération d'aménagement foncier rural
Communes de Leuchey et de Villiers-lès-Aprey

Le préfet de la Haute-Marne
Officier de l'ordre national du Mérite

Vu le code pénal et notamment ses articles 322-1, 322-2, 322-3-1, 433-11 et R635-1 ;

Vu la loi du 22 juillet 1889 modifiée sur la procédure à suivre devant les tribunaux administratifs ;

Vu l'article 1^{er} de la loi du 29 décembre 1892 modifiée relative aux dommages causés à la propriété privée par l'exécution de travaux publics ;

Vu la loi n° 43-374 du 6 juillet 1943 modifiée sur l'exécution des travaux géodésiques et cadastraux et la conservation des signaux, bornes et repères ;

Vu le décret n° 65-201 du 12 mars 1965 modifiant l'article 7 de la loi du 29 décembre 1892 susvisée ;

Vu le décret n° 2004-374 du 29 avril 2004 modifié relatif au pouvoir des préfets, à l'organisation et à l'action des services de l'État dans les régions et départements ;

Vu la demande présentée par M. le président du conseil départemental, à l'effet d'obtenir l'autorisation de pénétrer sur certaines propriétés privées dans le cadre d'une opération d'aménagement foncier agricole et forestier projetée sur le territoire des communes de Leuchey et de Villiers-lès-Aprey, avec extension sur le territoire des communes d'Aprey, Aujeurres, Baissey, Saint-Broingt-les-Fosses et Le Val d'Esnoms (commune associée de Courcelles-Val d'Esnoms) ;

Considérant que l'opération précitée nécessite l'intervention sur le terrain d'agents des services du conseil départemental, de prestataires et/ou de personnalités qualifiées et qu'il importe de faciliter leurs travaux ;

Sur proposition de la secrétaire générale de la préfecture de la Haute-Marne ;

ARRÊTE :

ARTICLE 1^{ER} : Les ingénieurs et agents de la direction de l'environnement et de l'agriculture du conseil départemental, ainsi que les ingénieurs, agents et ouvriers des entreprises et services placés sous leurs ordres et les personnalités qualifiées dont l'avis sera sollicité sont autorisés, sous réserve du droit des tiers, à procéder sur le terrain aux opérations préparatoires nécessaires à la mise en œuvre de l'aménagement foncier agricole et forestier des communes de Leuchey et de Villiers-lès-Aprey.

À cet effet, ils pourront pénétrer dans les propriétés privées, closes et non closes (sauf à l'intérieur des maisons d'habitation) et dans les bois soumis au régime forestier en vue, notamment, d'y planter des balises, y établir des jalons et piquets ou repères et y faire les élagages, abattages, ébranchements et autres travaux ou opérations que les études et la mise en œuvre du projet rendront indispensables.

Les opérations ci-dessus seront effectuées dans le ressort territorial des communes de Leuchey et Villiers-lès-Aprey, ainsi que d'Aprey, Aujeurres, Baissey, Saint-Broingt-les-Fosses et Le Val d'Esnoms (commune associée de Courcelles-Val d'Esnoms).

ARTICLE 2 : L'introduction des agents et personnes désignées à l'article 1^{er} n'aura lieu qu'après l'accomplissement des formalités prescrites par l'article 1^{er} de la loi du 29 décembre 1892. Ils devront être porteurs d'une copie du présent arrêté et la présenter à toute réquisition.

En particulier, ces personnes ne pourront pénétrer dans les propriétés non closes que le 11^{ème} jour après celui de l'affichage du présent arrêté à la mairie de chacune des communes concernées par le projet et dans les propriétés privées closes que le 6^{ème} jour après celui au cours duquel sera effectuée la notification du présent arrêté au propriétaire. L'introduction est interdite à l'intérieur des maisons d'habitation.

ARTICLE 3 : Il ne pourra être abattu d'arbres fruitiers, d'ornement ou de haute futaie, avant qu'un accord amiable ne soit établi sur leur valeur ou, à défaut de cet accord, qu'il ait été procédé à la constatation contradictoire destinée à fournir les éléments nécessaires à l'évaluation des dommages.

ARTICLE 4 : Les indemnités qui pourraient être dues pour les dommages causés aux propriétés par les agents chargés des opérations seront à défaut d'accord amiable, réglées par le tribunal administratif de Châlons-en-Champagne, conformément aux dispositions de la loi du 22 juillet 1889.

ARTICLE 5 : Il est interdit de troubler, de quelque manière que ce soit, l'exécution des opérations, ainsi que d'arracher ou de déplacer des balises, piquets, jalons, bornes, repères ou signaux placés, le cas échéant, par les agents et personnes désignées à l'article 1^{er}.

ARTICLE 6 : Les maires des communes de Leuchey, Villiers-lès-Aprey, Aprey, Aujeurres, Baissey, Saint-Broingt-les-Fosses et Le Val d'Esnoms, ainsi que la gendarmerie, les agents de l'office national des forêts, l'office national de la chasse et de la faune sauvage et l'office national de l'eau et des milieux aquatiques sont invités à prêter leur concours aux personnes mentionnées à l'article 1^{er}. Ils prendront, s'il y a lieu, les mesures convenables pour la conservation des repères et balises.

ARTICLE 7 : La présente autorisation sera périmée de plein droit si elle n'est pas suivie d'exécution dans les six mois de sa date.

ARTICLE 8 : Les maires des communes de Leuchey et Villiers-lès-Aprey, ainsi que d'Aprey, Aujeurres, Baissey, Saint-Broingt-les-Fosses et Le Val d'Esnoms sont chargés :

– de faire publier et afficher le présent arrêté aux lieux ordinaires d'affichage et par tous procédés en usage dans leur commune ;

– de le faire notifier, au fur et à mesure des demandes des agents du service de la direction de l'environnement et de l'agriculture du conseil départemental, aux propriétaires des immeubles clos ou à leurs représentants (locataires ou gardiens). Un procès-verbal de chaque notification sera dressé en double exemplaire : l'un d'eux sera remis au propriétaire, locataire ou gardien lorsqu'il aura rempli, daté et signé le récépissé. L'autre exemplaire avec le récépissé rempli, daté et signé, sera adressé au service concerné.

À défaut de propriétaire, locataire ou gardien connu demeurant dans la commune, la notification sera faite au propriétaire en mairie.

ARTICLE 9 : La présente autorisation restera valable pendant une durée de cinq ans à compter de la date du présent arrêté.

ARTICLE 10 : Le présent arrêté peut faire l'objet d'un recours contentieux devant le tribunal administratif de Châlons-en-Champagne – 25, rue du Lycée – 51036 Châlons-en-Champagne Cedex, dans un délai de deux mois à compter de sa publication. L'introduction d'un recours administratif pendant cette période proroge le délai de recours contentieux.

ARTICLE 11 : La secrétaire générale de la préfecture de la Haute-Marne, le sous-préfet de Langres, ainsi que les maires de Leuchey, Villiers-lès-Aprey, Aprey, Aujeurres, Baissey, Saint-Broingt-les-Fosses et Le Val d'Esnoms sont chargés, chacun en ce qui le concerne, de l'exécution du présent arrêté qui sera publié au recueil des actes administratifs de la préfecture et dont copie sera adressée :

- au président du conseil départemental ;
- au directeur départemental des territoires ;
- au colonel, commandant le groupement de gendarmerie départementale ;
- au directeur de l'agence départementale de l'office national des forêts ;
- au chef du service départemental de l'office national de la chasse et de la faune sauvage ;
- au chef du service départemental de l'office national de l'eau et des milieux aquatiques ;
- au président de la chambre d'agriculture.

Chaumont, le **25 JUIL. 2016**

Pour le préfet et par délégation,
La secrétaire générale de la préfecture



Audrey BACONNAIS-ROSEZ
Audrey BACONNAIS-ROSEZ