

DEPARTEMENT DES VOSGES

PLAN LOCAL D'URBANISME
Commune de Hadol

Document graphique
Modification n°1 du Plan Local d'Urbanisme
Dossier d'enquête publique

Planche 2 / 4

échelle : 1:5 000

- | | |
|--|--|
| UA - zone urbaine - habitat | OAP |
| UE - zone urbaine - équipements | bâtiment agricole |
| UJ - zone urbaine - annexes | emplacement réservé |
| UY - zone urbaine - activités économiques | espaces boisés classés |
| 1AU - zone à urbaniser à court terme | zone humide (inventaire non exhaustif) ; secteur inconstructible |
| 2AU - zone à urbaniser "bloquée" | secteurs concernés par la modification du PLU |
| A - zone agricole | |
| AC - zone agricole constructible | |
| N - zone naturelle | |
| NC - zone naturelle de carrière | |
| NE - zone naturelle de captage | |
| NF - zone naturelle et forestière | |
| NL - zone naturelle de loisirs | |
| NLP - zone naturelle de loisirs-pisciculture | |
| NP - zone naturelle protégée | |

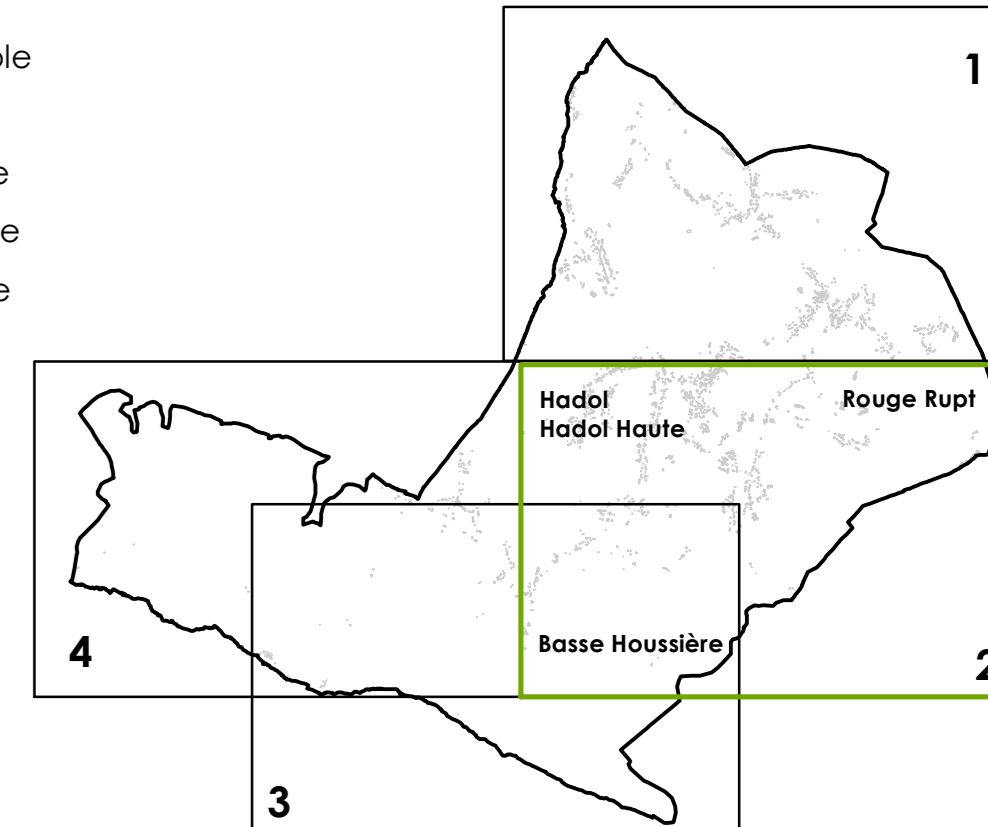

Bureau d'études **éolils**
Urbanisme et Planification
Aménagement des Territoires
Communication et Concertation
35 rue de la Prairie
58100 Sully-sur-Loire
03 76 57 44 10 / 17 44 79 59
eolils@edecolils.com

