

PLAN LOCAL D'URBANISME Commune de Hadol

Document graphique
Modification n°1 du Plan Local d'Urbanisme
Dossier d'enquête publique

Planche 1 / 4

échelle : 1:5 000

- UA - zone urbaine - habitat
- UE - zone urbaine - équipements
- UJ - zone urbaine - annexes
- UY - zone urbaine - activités économiques
- 1AU - zone à urbaniser à court terme
- 2AU - zone à urbaniser "bloquée"
- A - zone agricole
- AC - zone agricole constructible
- N - zone naturelle
- NC - zone naturelle de carrière
- NE - zone naturelle de captage
- NF - zone naturelle et forestière
- NL - zone naturelle de loisirs
- NLP - zone naturelle de loisir-équestre
- NP - zone naturelle protégée
- OAP
- bâtiment agricole
- emplacement réservé
- espaces boisés classés
- zone humide (inventaire non exhaustif) : secteur inconstructible
- secteurs concernés par la modification du PLU

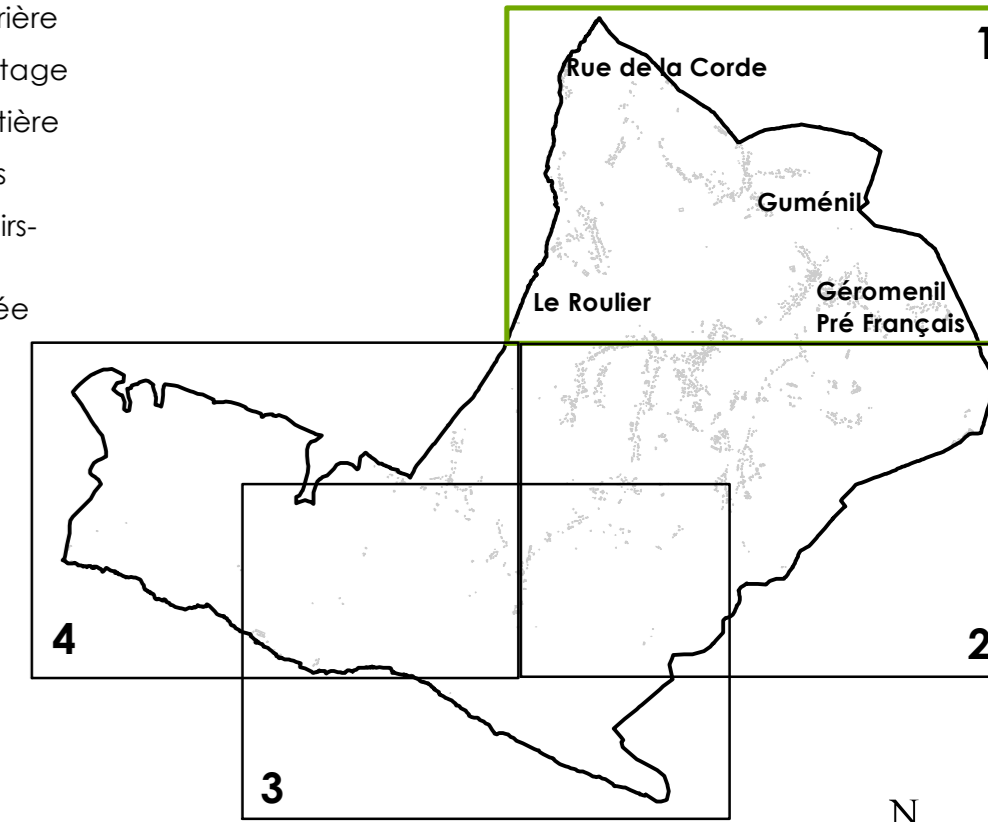

Bureau d'études  **oils**
Urbanisme et Habitat
Aménagement des communes
Communication et Concertation

25 rue de la Prairie
54100 Saint-Dié-des-Vosges
03 83 27 44 11 du 10h au 17h du 10h au 12h
oils@bureauoils.com

