



Troyes

AIRE DE MISE EN VALEUR DE
L'ARCHITECTURE ET DU PATRIMOINE

Approuvée par délibération du conseil municipal le

DOCUMENTS GRAPHIQUES

AVAP

Aire de mise en Valeur de
l'Architecture et du
Patrimoine

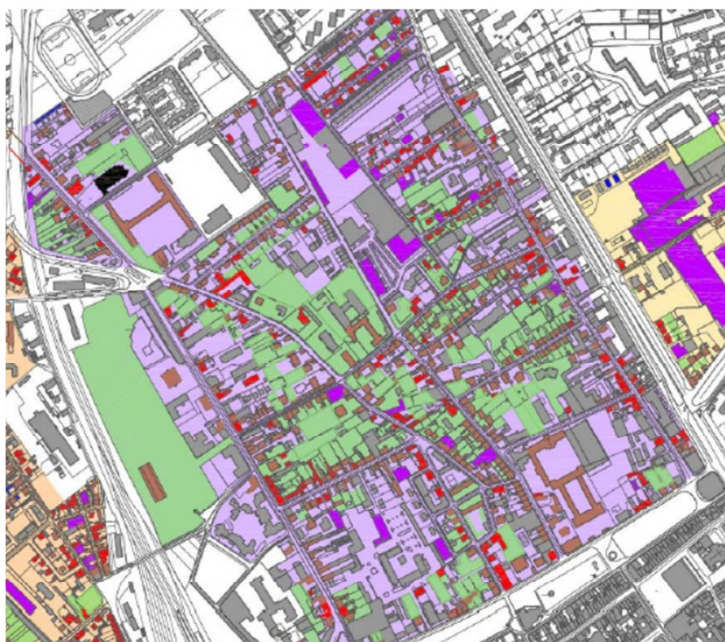

Mairie de Troyes
Direction de l'Urbanisme et Développement Urbain
Place Alexandre Israël
BP 767
10026 Troyes Cedex

03 25 71 87 20
mail.urbanisme@ville-troyes.fr

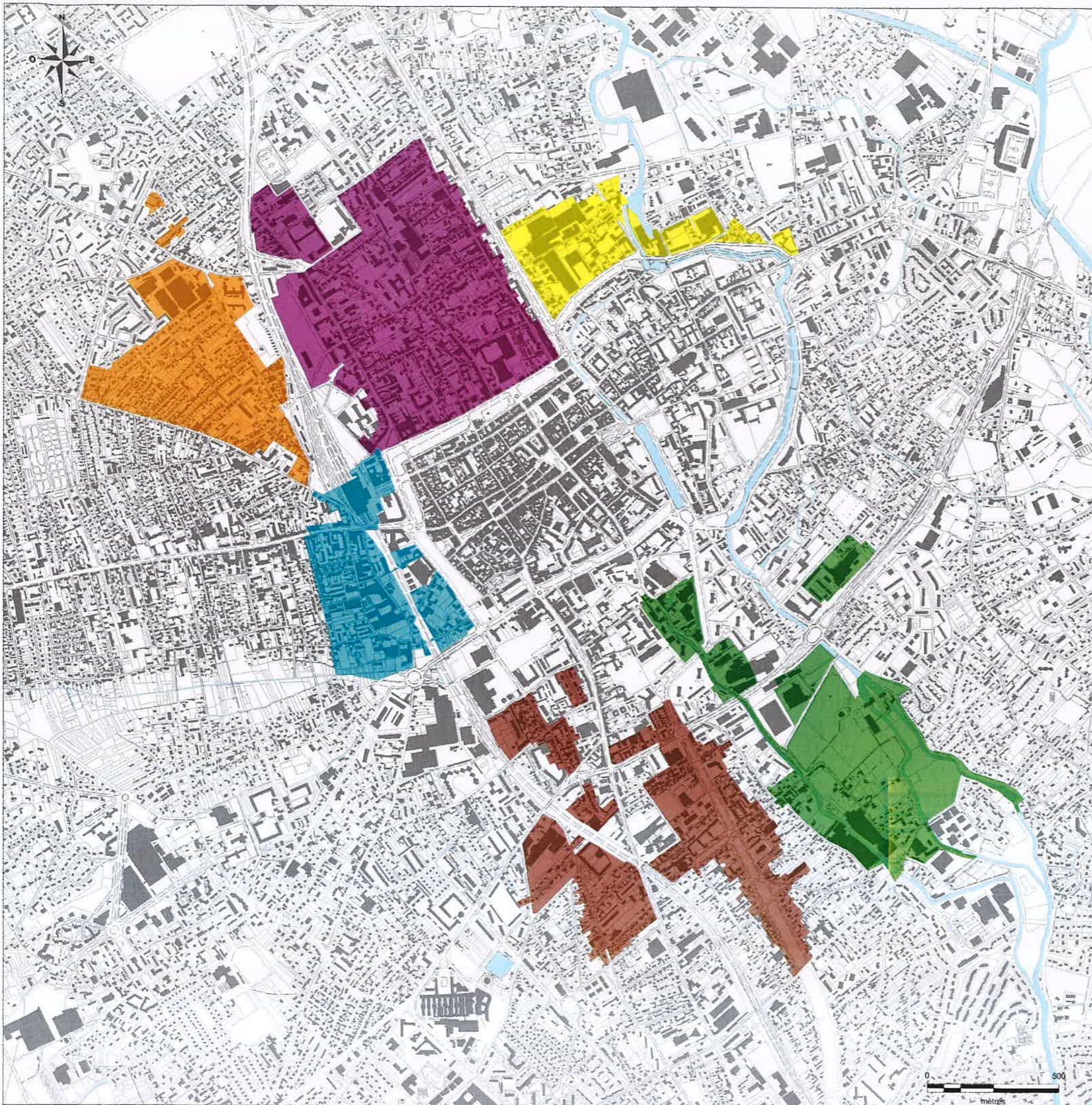

Les Secteurs de l'AVAP

- BAS TREVOIS MOULIN DE LA RAVE
- BROSSOLETTE GUESDE
- DANTON
- PAIX COTTET
- RIBOT LOUIS MAISON
- ROTHIER COURTALON

Lettre	Quartier	ZPPAUP	AVAP	Total
A	RIBOT LOUIS MAISON	34,21	0	34,21
B	PAIX COTTET	53,93	20,19	74,12
C	ROTHIER COURTALON	21,71	4,79	26,5
D	DANTON	18,73	0	18,73
E	BAS TREVOIS MOULIN DE LA RAVE	22,85	27,41	50,26
F	BROSSOLETTE GUESDE	32,32	15,94	48,26



Ville de Troyes

Aire de mise en Valeur de l'Architecture et du Patrimoine
Plan de zonage et protection du bâti

ROTHIER COURTALON (26.49 ha)

2022

Bâtiments et Espaces verts protégés

- Bâtiment d'intérêt architectural (79)
 - Bâtiment d'usine d'intérêt architectural (41)
 - Bâtiment de grand intérêt architectural (77)
 - Bâtiment modèle de lotissement (69)
- Jardins**
- Jardins et cœurs d'îlots (149)

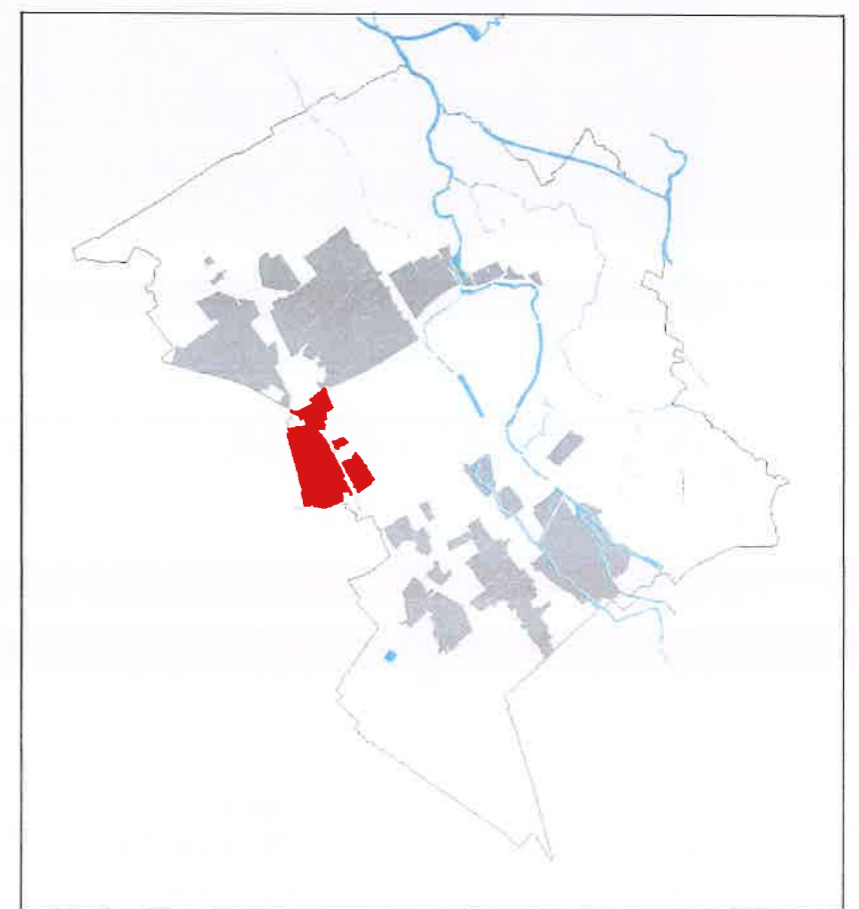



Ville de Troyes
Aire de mise en Valeur de l'Architecture et du Patrimoine
Plan de zonage et protection du bâti

RIBOT LOUIS MAISON (34.2 ha)

2022

Bâtiments et Espaces verts protégés

- Bâtiment d'intérêt architectural (210)
 - Bâtiment d'usine d'intérêt architectural (16)
 - Bâtiment de grand intérêt architectural (41)
 - Bâtiment modèle de lotissement (257)
- Jardins**
- Jardins et cœurs d'îlots (45)

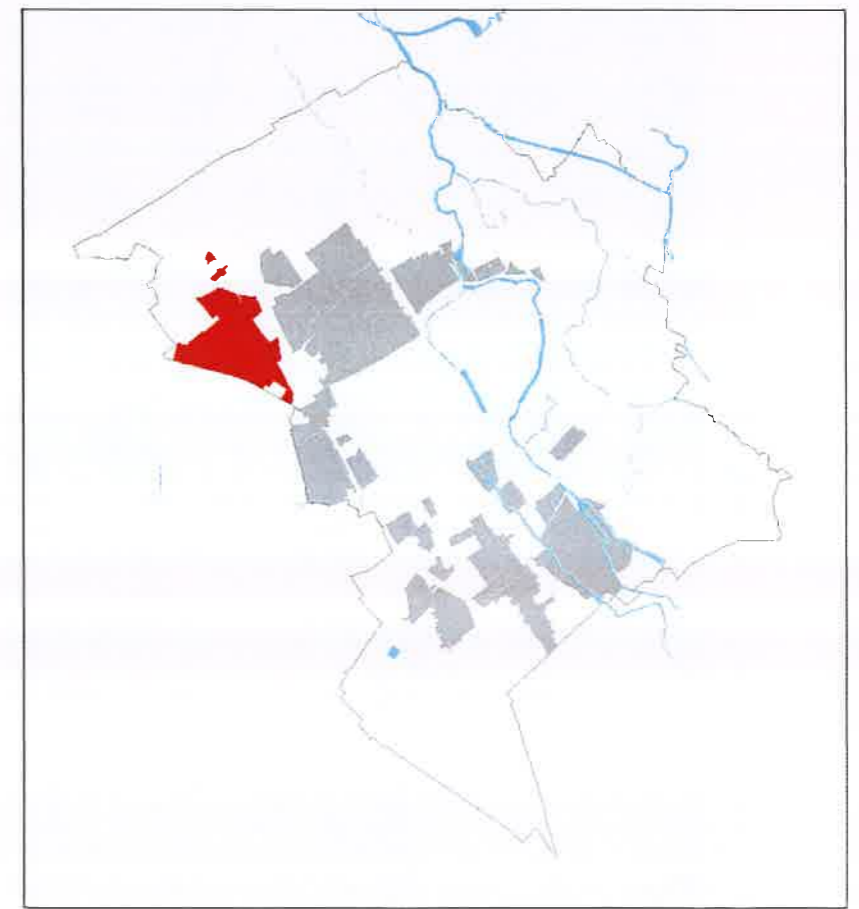



Ville de Troyes
Aire de mise en Valeur de l'Architecture et du Patrimoine
Plan de zonage et protection du bâti

PAIX COTTET (74.13 ha)

2022

Bâtiments et Espaces verts protégés

- Bâtiment d'intérêt architectural (294)
- Bâtiment d'usine d'intérêt architectural (37)
- Bâtiment de grand intérêt architectural (340)
- Bâtiment modèle de lotissement (5)
- Monuments historiques (1)

Jardins

- Jardins et cœurs d'îlots (237)

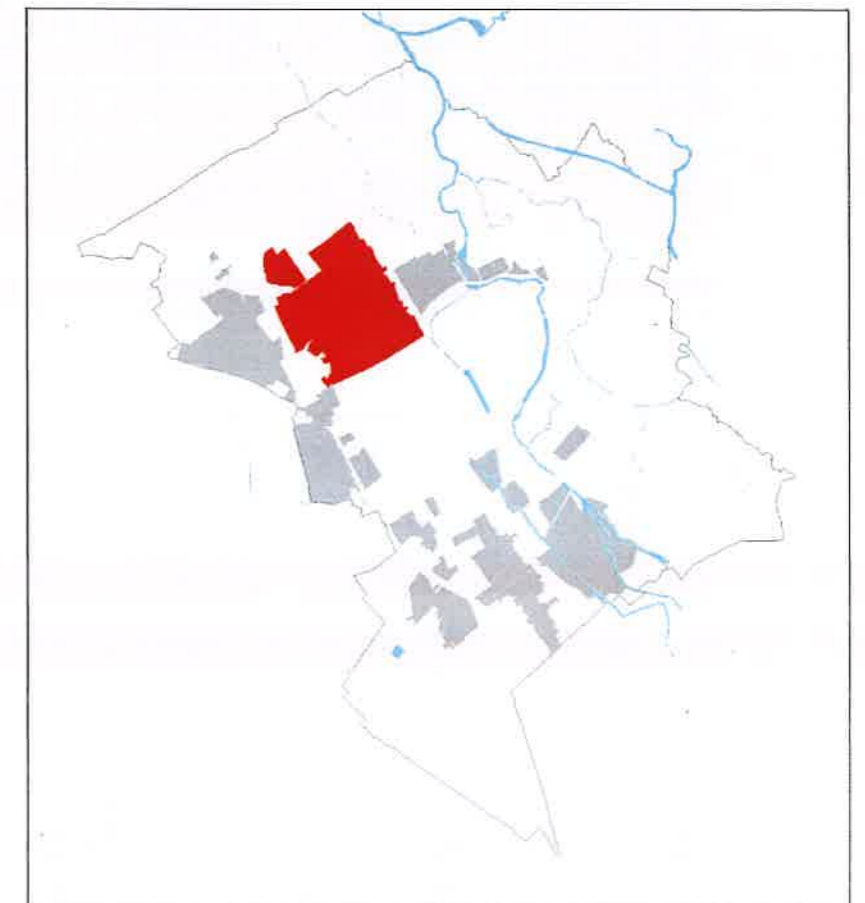

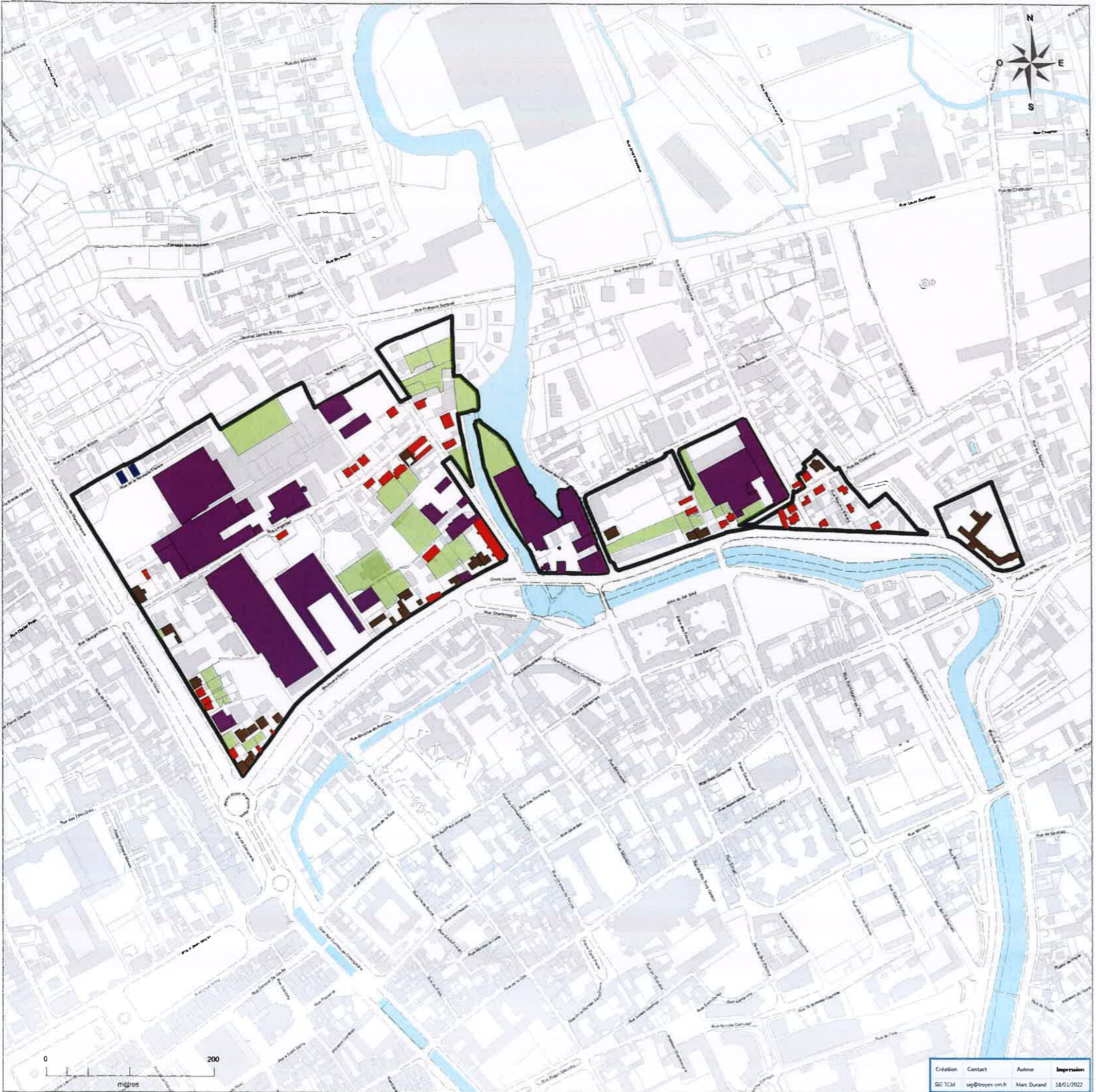

Ville de Troyes

Aire de mise en Valeur de l'Architecture et du Patrimoine
Plan de zonage et protection du bâti

DANTON (18.74 ha)

2022

Bâtiments et Espaces verts protégés

- Bâtiment d'intérêt architectural (39)
 - Bâtiment d'usine d'intérêt architectural (35)
 - Bâtiment de grand intérêt architectural (24)
 - Bâtiment modèle de lotissement (2)
- Jardins**
- Jardins et cœurs d'îlots (34)

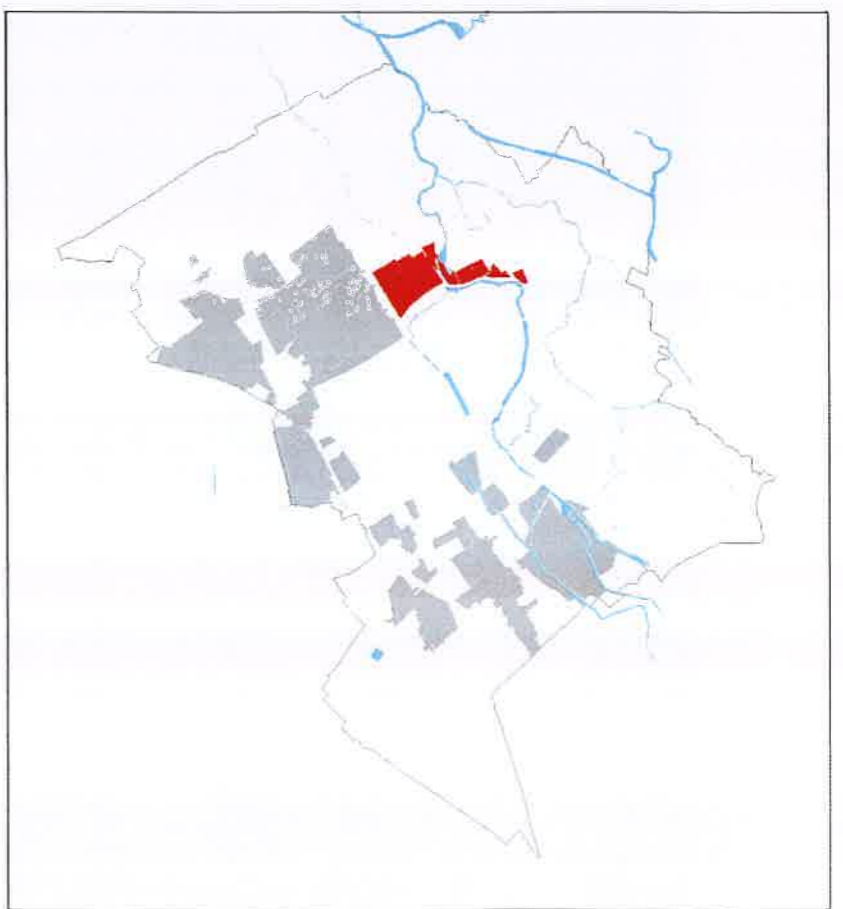

Création	Contact	Auteur	Impression
SIG TCM	sig@troyes-cm.fr	Marc Durand	18/01/2022

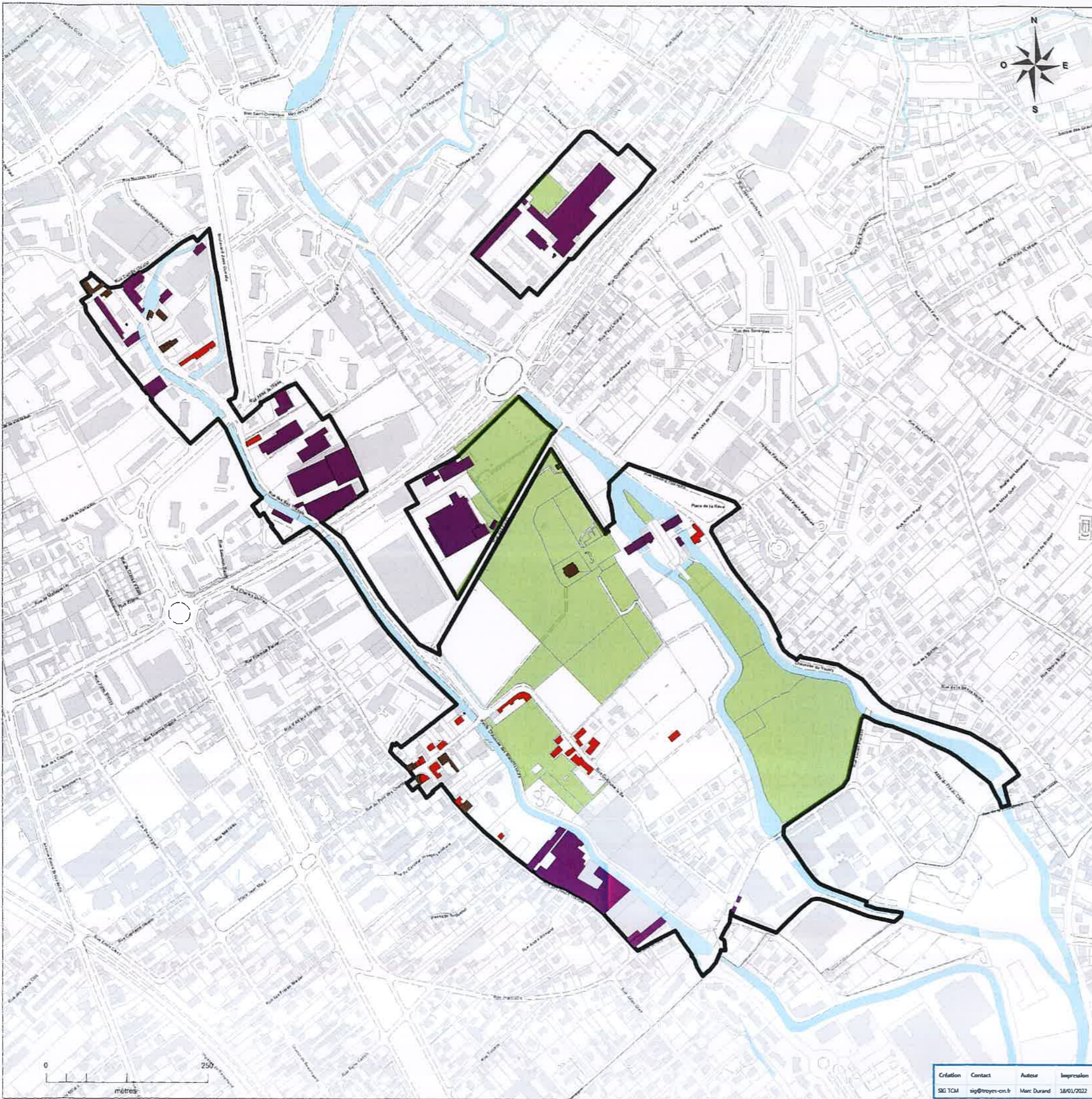

Ville de Troyes

Aire de mise en Valeur de l'Architecture et du Patrimoine
Plan de zonage et protection du bâti

BAS TREVOIS MOULIN DE LA RAVE (50.25 ha)

2022

Bâtiments et Espaces verts protégés

- Bâtiment d'intérêt architectural (21)
- Bâtiment d'usine d'intérêt architectural (41)
- Bâtiment de grand intérêt architectural (15)

Jardins

- Jardins et cœurs d'îlots (25)

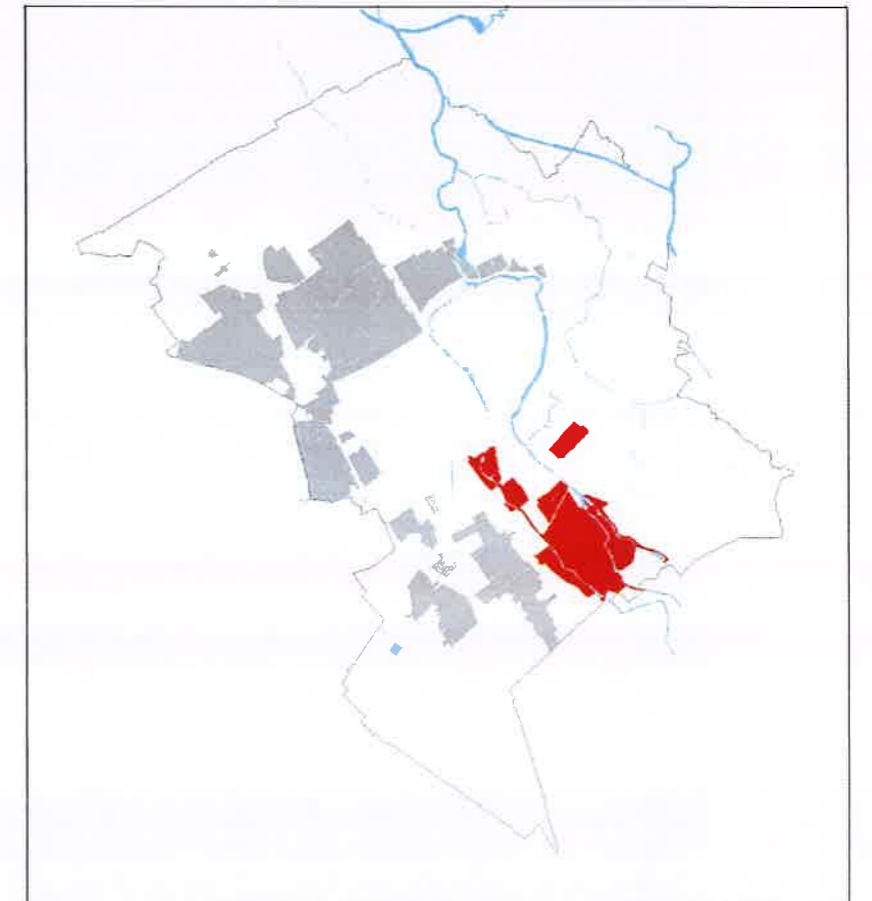

Ville de Troyes

Aire de mise en Valeur de l'Architecture et du Patrimoine
Plan de zonage et protection du bâti

BROSSOLETTE GUESDE (48.26 ha)

2022

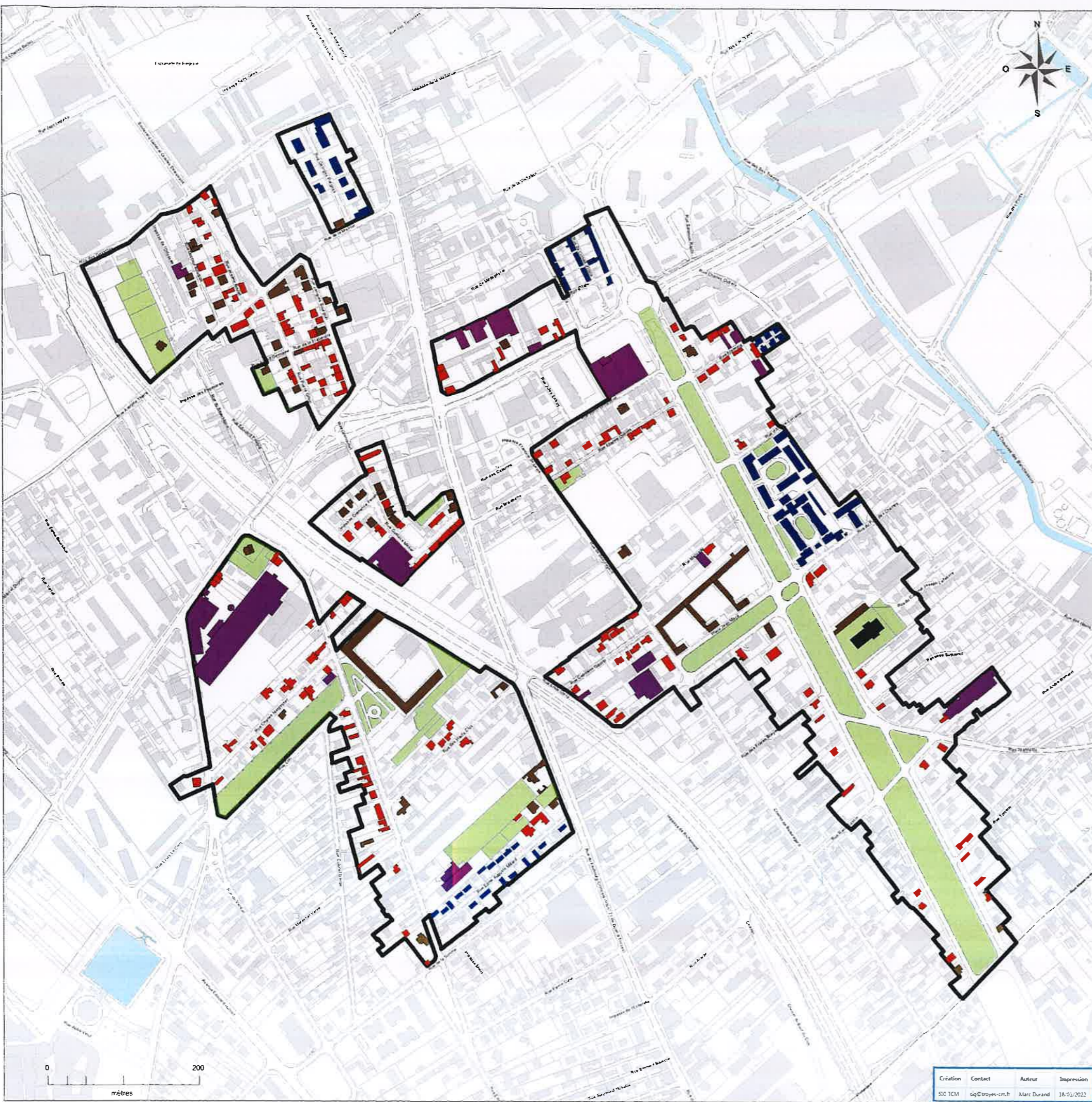

Bâtiments et Espaces verts protégés

- Bâtiment d'intérêt architectural (175)
 - Bâtiment d'usine d'intérêt architectural (26)
 - Bâtiment de grand intérêt architectural (68)
 - Bâtiment modèle de lotissement (100)
 - Monuments historiques (1)
- Jardins**
- Jardins et cœurs d'îlots (40)

