Document réalisé par la Direction Départementale des Territoires
dans le cadre de la mission qui incombe au Préfet
au titre de l' article L.121-2 du code de l' urbanisme.

AVERTISSEMENT : CONDITIONS D'UTILISATION

- Ce document prend en compte les données disponibles à la date de réponse des différents gestionnaires et n'a pas vocation à se substituer aux documents officiels desdits gestionnaires.
- Compte tenu des imprécisions inhérentes à la nature et à l'échelle des données saisies, l'agrandissement à des échelles plus précises que celle du 1/ 15000 ème est déconseillé.
- Le fond et les données de cette carte font l'objet d'un droit réservé et d'une protection.

Toute utilisation en dehors de ces conditions
ne saurait engager la responsabilité de l'Administration.

Conception : DDT54 / ADUR / VDT
Sources : ©IGN-SCAN25 - Edition 2017
\\10.54.8.24\dossiers\adur\interne\vdt\4_ETUDES\URBANISME\SERVITUDE_Cartes_Servitudes\54340_MAMEY\2020_01_PACC\54340_PACC.pdf
EK - 22/01/2020

Liberté • Égalité • Fraternité
RÉPUBLIQUE FRANÇAISE
PRÉFET DE MEURTHE-ET-MOSELLE

Direction départementale
des Territoires

Service aménagement
durable, urbanisme, risques
(ADUR)

Élaboration du Plan Local d'Urbanisme (P.L.U.)

janvier 2020

Commune de

MAMEY

Plan des Servitudes d'Utilité Publique

PORTER A CONNAISSANCE COMPLEMENTAIRE

Echelle : 1 / 15000

Toutes vos correspondances sont à adresser à :

DDT de Meurthe-et-Moselle
Case officielle n° 60025
54035 Nancy cedex

Localisation du service :

Place des Ducs de Bar à Nancy
Horaires d'ouverture : 9h00-12h00 / 13h30-16h30
Tél. : 03 83 91 40 00 - fax : 03 83 28 04 23

MAMEY

Liste des catégories de Servitudes d'Utilité Publique sur la commune :

Cat. SUP	Libellé de la SUP
A1	Forêts à régime forestier
AS1	Conservation des eaux
EL07	Circulation - alignement
I1	Canalisation (maîtrise de l'urbanisme)
I3	Canalisation de transport

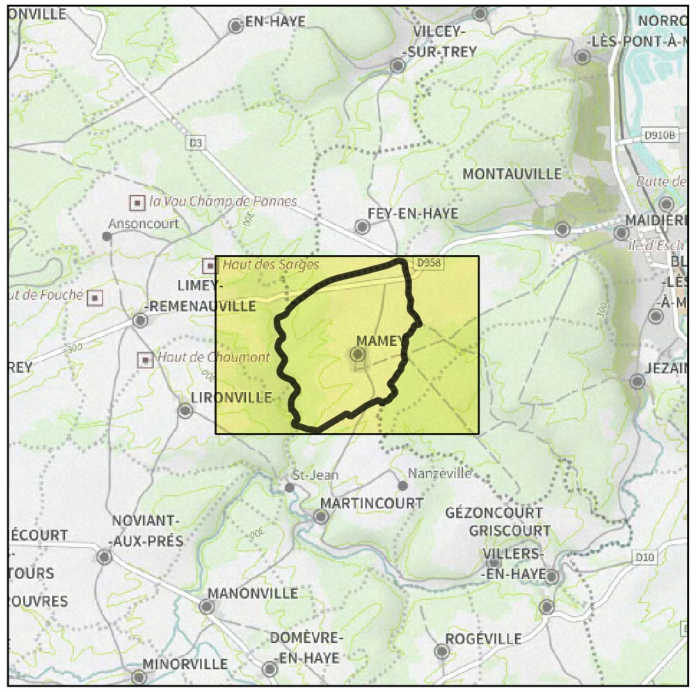

Légende générale

Pour information :

▦ *A1 - Forêts relevant du régime*
Données : Office National des Forêts - 2017

●-●-● *Produits chimiques (Canalisations privées)*
Données : Air Liquide France Industrie - 2012

A - Agriculture, collectivité, concessionnaire

-·-· A4 - Conservation des eaux (Cours d'eau)

⬚ A4 - Conservation des eaux (Zones de passage)
Données : Direction Départementale des Territoires 54

├─┼─┤ A5 - Canalisations publiques
Données : Direction Départementale des Territoires 54

▭ A7 - Forêts de protection (Zones de protection)
Données : Direction Départementale des Territoires 54

AC - Culture, Ecologie

🟧 AC1 - Monuments historiques inscrits ou classés (Édifices)

▨ AC1 - Monuments historiques inscrits ou classés (Périmètres de protection)
Données : Unité Départementale de l'Architecture et du Patrimoine (54) - 2017

▦ AC2 - Sites et monuments historiques inscrits ou classés *Données : DREAL Grand Est - 2015*

▩ AC3 - Réserves naturelles
Données : Conservatoire d'Espaces Naturels de Lorraine - 2011

▩ AC4 - Sites Patrimoniaux Remarquables
Cette catégorie regoupe sous la même dénomination les Sites Patrimoniaux Remarquables (PSMV, PVAP, AVAP, ZPPAUP et secteurs sauvegardés)
Données : Unité Départementale de l'Architecture et du Patrimoine (54) - 2017

AR - Défense

🟪 AR3 - Magasins à poudre de l'armée

▨ AR3 - Magasins à poudre de l'armée (Périmètres de protection)
Données : Ministère de la Défense

▦ AR6 - Champs de tir
Données : Ministère de la Défense

AS - Santé, Ecologie

▩ AS1 - Périmètres de protection des eaux potables et minérales (Périmètres immédiats et rapprochés)

▨ AS1 - Périmètres de protection des eaux potables et minérales (Périmètres éloignés et éloignés renforcés)
Données : Agence Régionale de Santé - 2016

EL - Equipement, Santé, Concessionnaire

┴┴┴ EL3 - Halages et marchepieds
Données : Service Navigation du Nord-Est

- - - EL7 - Circulations et alignements
Données : Données : Conseil Départemental de Meurthe-et-Moselle

▥ EL11 - Déviations d'agglomérations
Données : Direction Interdépartementale des Routes Est

I - Industrie

🟨 I1 - Canalisations de Transport de Matières Dangereuses (Maîtrise de l'urbanisme)
Données : DREAL - 2017

●-●-● I3 - Canalisations de transport de gaz, d'hydrocarbures et de produits chimiques
Données : GRT Gaz/TRAPIL ODC/Trans ETHYLENE

>-<>-< I4 - Lignes électriques
Données : RTE - 2015

⬚ I6 - Mines et carrières
Données : DREAL Lorraine - 2011

▨ I7 - Stockages de gaz
Données : DREAL Lorraine - 2011

Int - Intérieur

▭ Int - Cimetières

▨ Int - Cimetières (Périmètres de protection)
Données : Collectivités Territoriales

PM - Ecologie

🟥 PM1 - Plans de Prévention des Risques Naturels et Risques miniers
Données : Direction Départementale des Territoires 54

▩ PM2 - Installations classées Sécurité et salubrité publique
Données : DREAL Grand Est - 2015

▦ PM3 - Plans de Prévention des Risques Technologique (Périmètres)
Données : DREAL Grand Est - 2015

PT - ANFR, Opérateur de réseau

PT1 - Protections contre les perturbations électromagnétiques
Données : Agence Nationale des Fréquences (ANFR)

● Antennes

⬚ Zones de garde ou de protection

PT2 - Protections contre les obstacles
Données : Agence Nationale des Fréquences (ANFR)

● Antennes

— Axes faisceaux

▩ Zones primaires

▨ Zones secondaires ou spéciales

▦ Faisceaux

T - DGAC, SNCF, Collectivité, Concessionnaire

▨ T1 - Voie ferrées (Emprises)
Données : SNCF - RGI SNCF 2016

⌖ T4 - Balises aéronautiques
Données : Direction Générale de l'Aviation Civile - 2017

🟥 T5 - Zones de dégagement aérien (Pistes Aérodromes et Base Aérienne)

▭ T5 - Zones de dégagement aérien (Cônes d'envol)
Données : Direction Générale de l'Aviation Civile - 2017

T7 T7 - Zones de dégagement aérien (Rayons de 24 km)
Données : Direction Générale de l'Aviation Civile - 2017

Direction Départementale des Territoires de Meurthe-et-Moselle - ADUR/VDT

Mamey

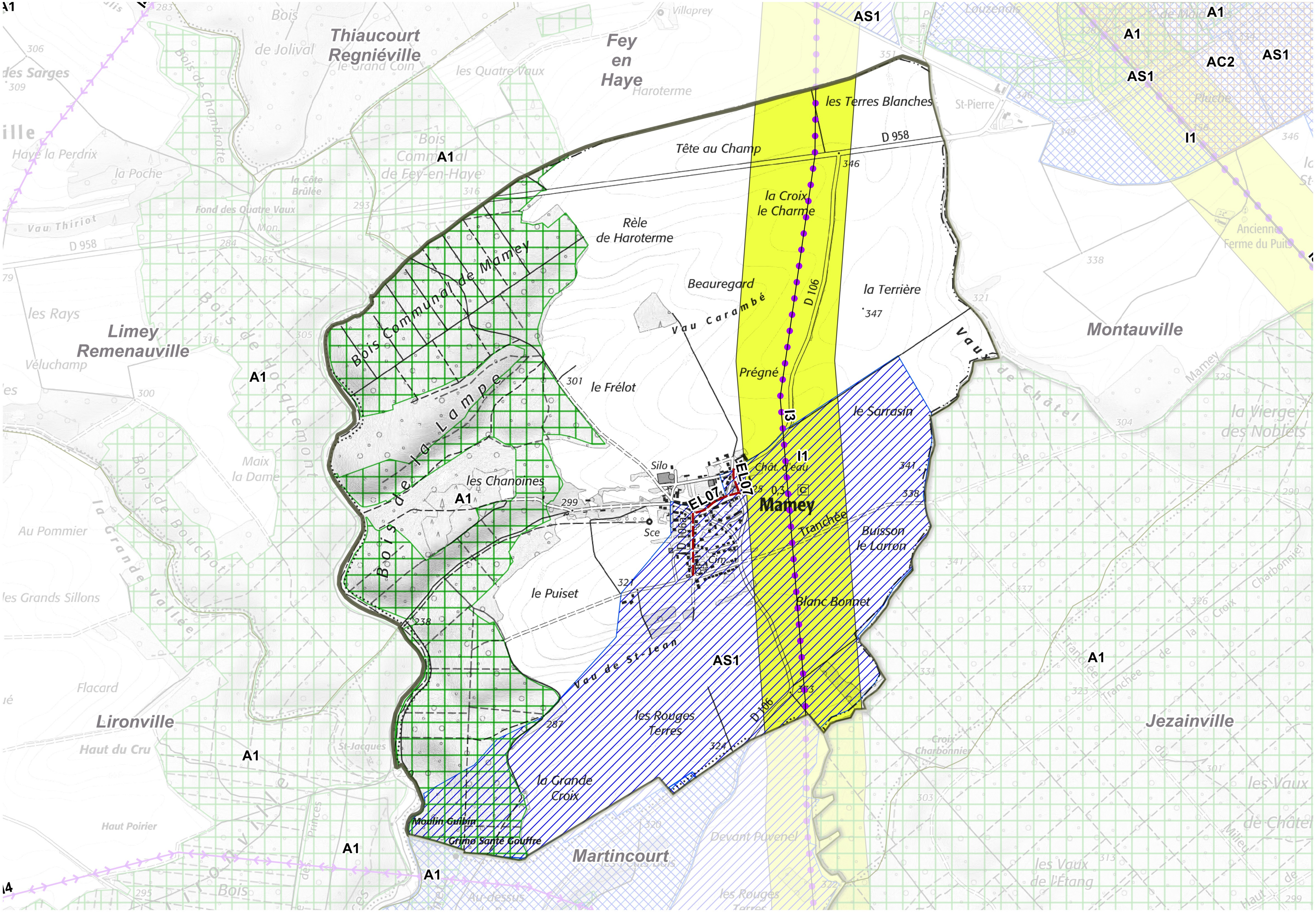
A1
AS1
AC2
I1
I3
EL07
Thiaucourt Regniéville
Fey en Haye
Haroterme
Villaprey
les Quatre Vaux
le Grand Coin
Bois de Jolival
des Sarges
Haye la Perdrix
la Poche
la Côte Brûlée
Fond des Quatre Vaux
Vau Thiriot
D 958
Bois Communal de Fey-en-Haye
Bois de Chambrotte
Limey Remenauville
Véluchamp
les Rays
Bois de Hocquemont
Maix la Dame
Au Pommier
la Grande Vallée
Bois de Bouchot
les Grands Sillons
Flacard
Lironville
Haut du Cru
St-Jacques
Haut Poirier
Moulin Guibin
Grimo Sainte Gouffre
Martincourt
Devant Puvenel
les Rouges Terres
les Vaux de l'Étang
Bois Communal de Mamey
Bois de la Lampe
les Chanoines
Tête au Champ
les Terres Blanches
St-Pierre
Louzenoie
Plaine
Ancienne Ferme du Puits
Montauville
Rèle de Haroterme
Beauregard
Vau Carambé
la Croix le Charme
la Terrière
D 106
Prégné
le Frélot
Vaux de Châtel
le Sarrasin
la Vierge des Noblets
Silo
Chât. d'eau
Mamey
Sce
Cim.
Tranchée
Buisson le Larron
Blanc Bonnet
le Puiset
Vau de St-Jean
les Rouges Terres
la Grande Croix
Croix Charbonnier
Jezainville
les Vaux
de Châtel
351
346
347
338
321
329
304
341
337
326
331
323
333
324
287
238
299
301
316
305
300
306
309
283
293
284
265
295
303
301
313
322
320
299
290

1:15 000

Direction Départementale des Territoires de Meurthe-et-Moselle - ADUR/VDT