DEPARTEMENT MEURTHE & MOSELLE

Nancy, le 14 SEP. 2021

COMMUNE DE DIEULOUARD
MONSIEUR LE MAIRE
8 RUE SAINT-LAURENT
54380 DIEULOUARD

Ville de DIEULOUARD

Destinataires	Original	Copie
Maire		X
Adjoints		X
D.G.S.	X	
Reçu le 17 SEP. 2021		
D.S.T.		X
R.H.		
P.M.		
Urbanisme		X
Divers		JH

Objet : Consultation sur la modification n°5 du PLU
Dossier suivi par Fanny BECKER
Direction de l'Appui aux territoires
Service Actions Foncières et Urbanisme
Tel : 03 83 94 56 93
Courriel : fbecker@departement54.fr
PJ : carte véloroute et carte PDIPR

Monsieur le maire,

Vous m'avez transmis pour avis le projet de modification n°5 du PLU de la commune de Dieulouard, approuvé par le conseil municipal le 3 novembre 2020.

En tant que personne publique associée à la modification de votre PLU, j'émets un **avis favorable** sur votre projet modification concernant les sujets ayant trait aux compétences départementales. Toutefois, je me permets de vous adresser les remarques suivantes que vous devez prendre en considération :

- Il vous est rappelé que la création des accès sur la voirie départementale est subordonnée à l'autorisation expresse du gestionnaire de voirie (aspects sécuritaires, busages …) qui feront l'objet de permissions de voiries formalisées.

- Il convient également d'évoquer les masques à la visibilité créés par les clôtures-murs dans les carrefours, nécessitant une approche au cas pas cas.

- Les voiries départementales en traverse d'agglomération sont couvertes par des plans d'alignement, la cartographie serait à compléter :
  - La RD 657 dispose d'un plan approuvé le 16/07/1941
  - La RD10 dispose d'un plan approuvé le 07/11/1935

Pour information et cela n'entre pas en compte avec les modifications apportées au PLU :

- La commune de Dieulouard est concernée par des tracés de randonnée inscrits au PDIPR qui ne sont pas repris dans leur intégralité dans le dossier. De plus, la commune est également concernée par le tracé de la véloroute Voie Bleue (V50) que vous trouverez en pièces jointes. Les services du département ne manqueront pas de mettre à votre disposition les données SIG si vous le souhaitez.

Je vous prie d'agréer, monsieur le maire, l'expression de ma considération distinguée.

ANDRE CORZANI
2021.09.13 18:10:34 +0200
Ref:20210909_155553_1-2-S
Signature numérique
Pour le président et par délégation,
Vice-président, délégué à l'Aménagement

André CORZANI

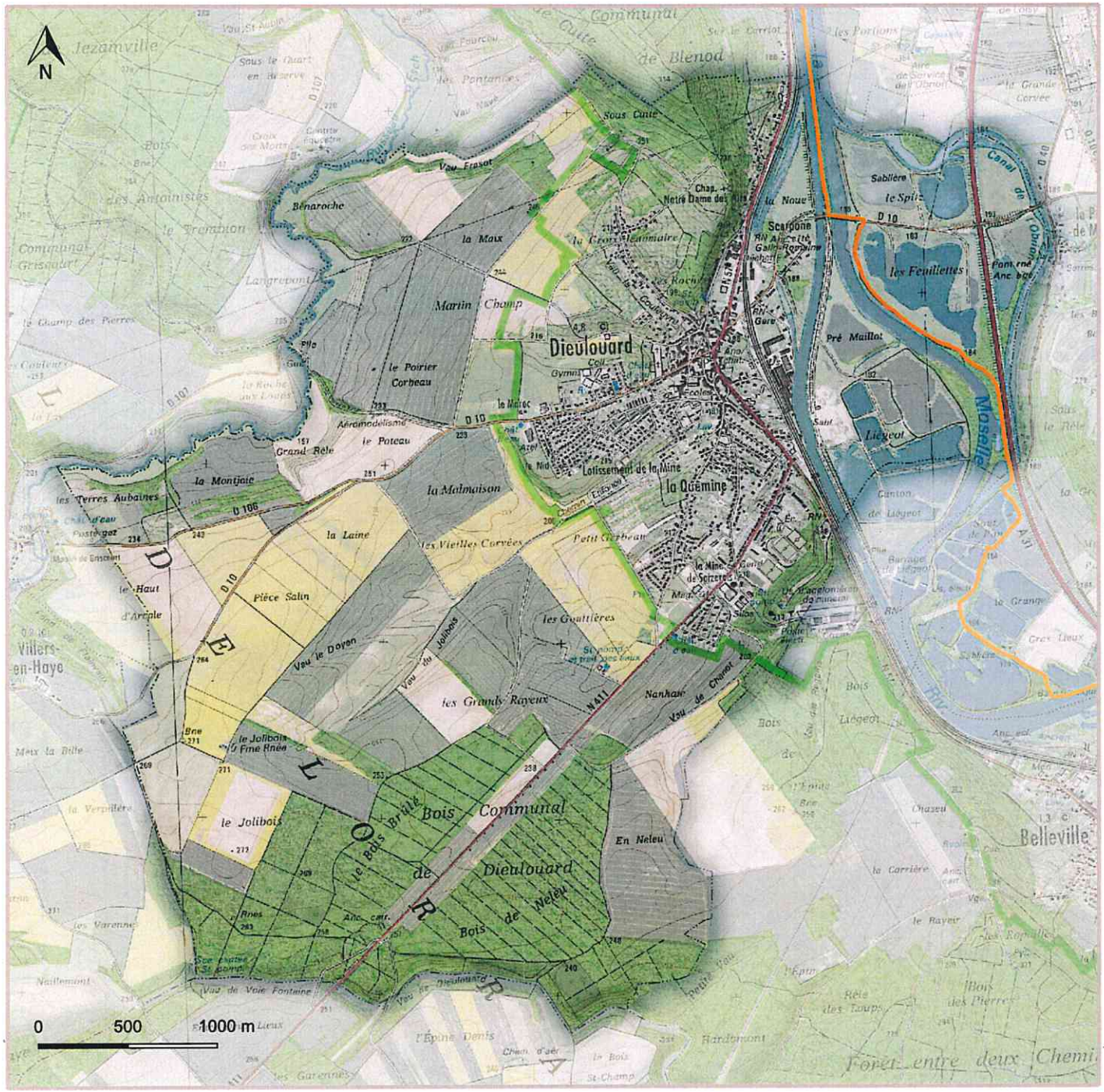

Itinéraires
Véloroute/voie verte

Commune de Dieulouard

Véloroute - voie verte

DEPARTEMENT MEURTHE & MOSELLE

Direction de l'Appui aux Territoires
Service circulations douces

Auteur : dhaillant
Date d'impression : 17/08/2021
D'après " © IGN RGE"
"© les contributeurs OpenStreetMap"

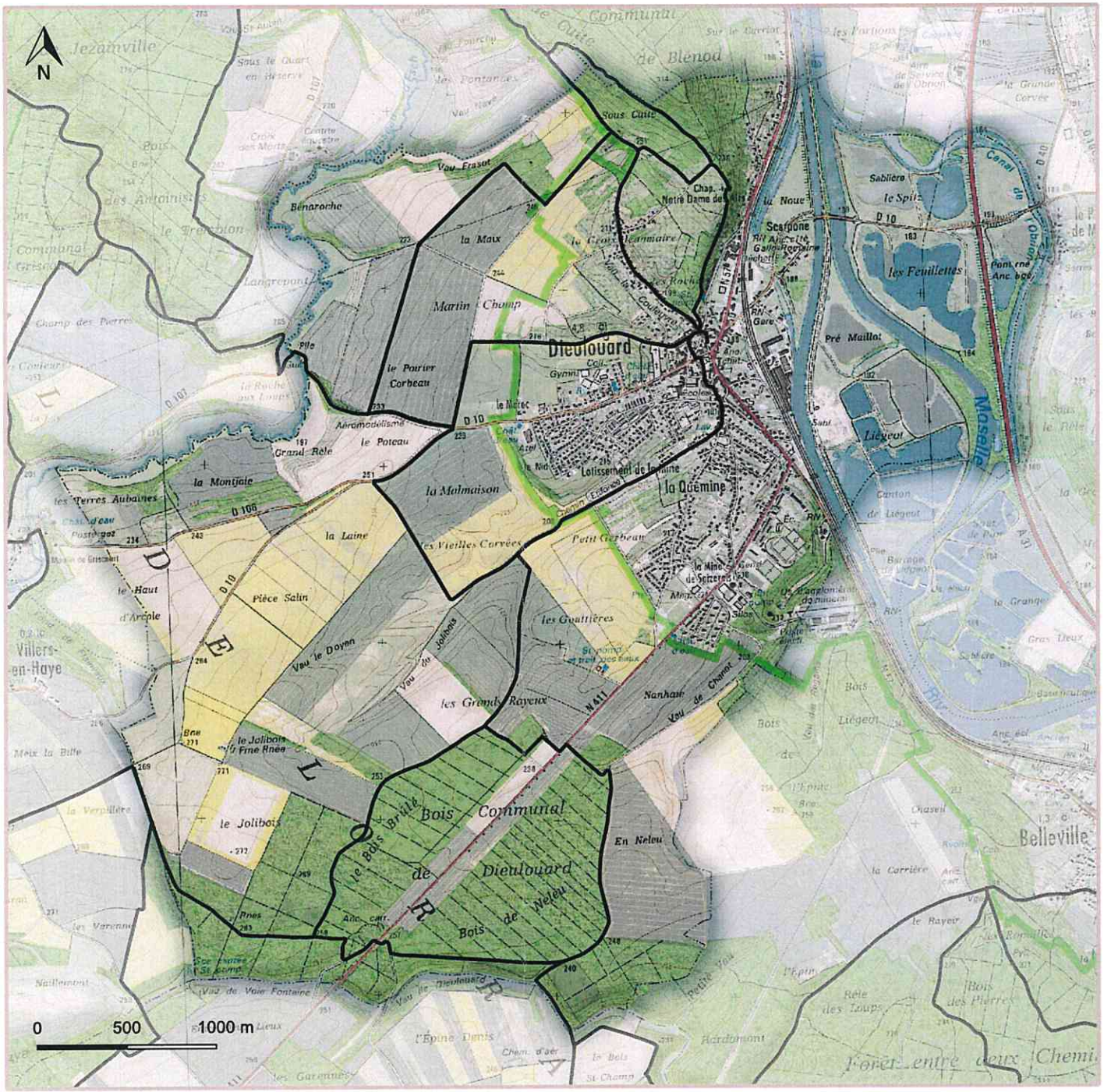

Plan Départemental des Itinéraires de Promenade et de Randonnée (P.D.I.P.R.)

Commune de Dieulouard

— Itinéraires de randonnée

DÉPARTEMENT MEURTHE & MOSELLE

Direction de l'Appui aux Territoires
Service circulations douces

Auteur : dhaillant
Date d'impression : 17/08/2021
D'après " © IGN RGE"
"© les contributeurs OpenStreetMap"