

coupe DD

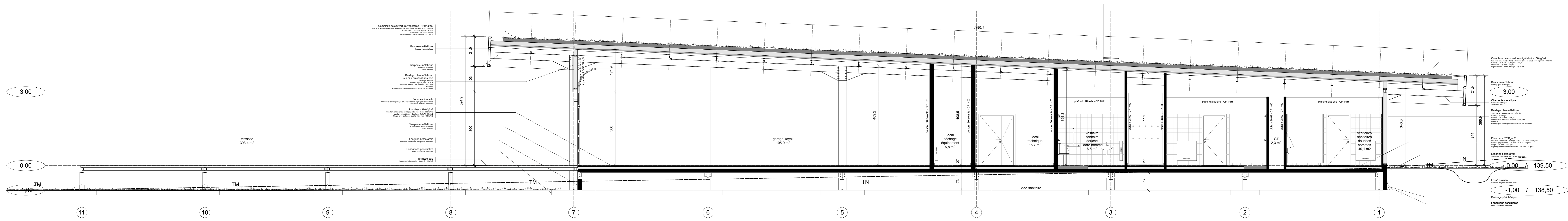

coupe CC

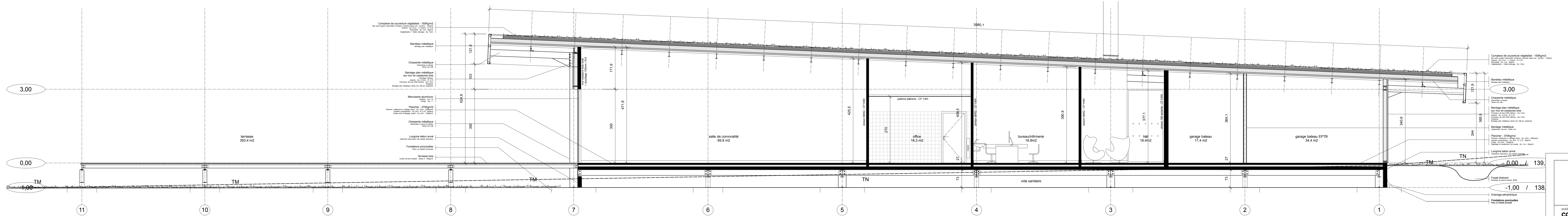

coupe BB

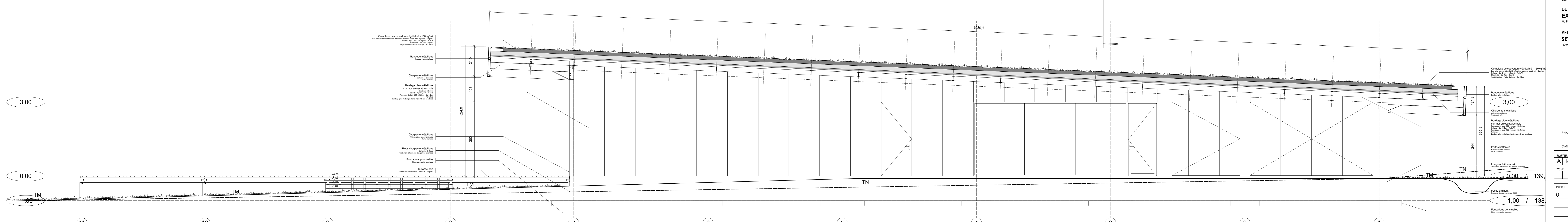

coupe AA

CONSTRUCTION D'UNE BASE NAUTIQUE
A MATHAUX

Conseil Départemental de l'Aube

CONSEIL DÉPARTEMENTAL DE L'AUBE
Fôlre Patrimoine et Environnement - Direction des Bâtimens
Hôtel du Département - BP 394 - 10208 TROYES cedex

Aube en Champagne
LE DÉPARTEMENT

MAIRIE D'ÉCREVILLE
ARCHITECTURE:
HERARD & DA COSTA Architectes
28, chemin des chenevères - 10200 HEUVILLE SUR SEINE

BET Structure
EXATEC
4, rue de Gournay - 10000 TROYES

BET Thermique
SEI
rue Saint Aventin - 10150 CRÉNEY PRES TROYES

Tel 03 25 42 50 16
Tel 09 72 30 67 87 - Fax 09 72 28 38 74
Email: agence@herard-dacosta.com
Tel 03 25 42 95 07 - Fax 03 25 42 95 08
Email: contact@et-exatec.fr
Tel 03 25 76 11 25 - Fax 03 25 80 72 90
Email: sei@wanadoo.fr

PHASE	DCE	NOM DU DOCUMENT	Coupes	SP DU DOCUMENT	INDEX
DATE	Avril 2020			A.20.20	0
INDICE	0	AVRIL 2020	EMISSION INITIALE	SCHELE	1/50