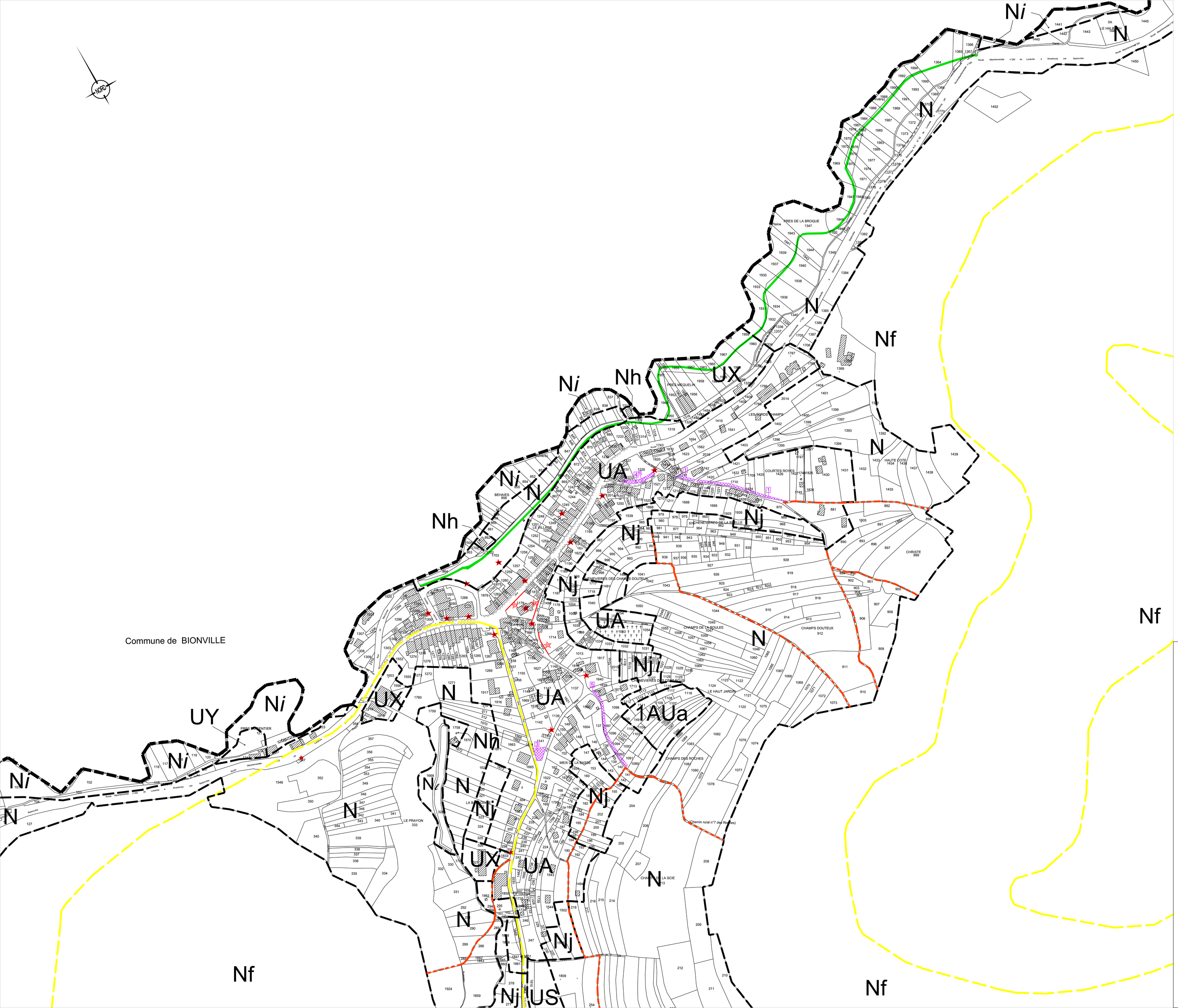

DEPARTEMENT DES VOSGES

Projet :	**ALLARMONT PLU**
Mission :	**ELABORATION DU PLAN LOCAL D'URBANISME**
Document :	**ZONAGE**
N° Document :	**Planche 3**

planche 1

planche 2

planche 3

planche 4

Limite communale
Découpage de zones
Emplacements réservés
Règles architecturales particulières
Eléments bâtis
Murs en pierres sèches
Eléments végétaux
} Eléments du paysage protégés au titre de l'article L.123-1-5-7 du code de l'urbanisme.
Chemin Club Alpin
Sentiers à protéger / à créer
Voie verte

UA : **Zone urbanisée Allarmont**
US : **Zone urbanisée La Sciotte**
UX : **Zone d'activités**
UY : **Zone artisanale**
1AU : **Zone d'urbanisation future à court terme**
1AUa : *-Secteur d'Allarmont*
1AUs : *-Secteur de La Sciotte*
1AUX : *-Secteur d'activités*
N : **Zone Naturelle**
Nf : *-Secteur de forêts*
Nj : *-Secteur de jardins*
Ni : *-Secteur inondable*
Nh : *-Extension mesurée* des constructions existantes
Nr : *-Secteur liés aux loisirs*

Echelle : **1/2000**

Document conforme à celui annexé à la DCM du 27-09-2013 portant approbation de l'élaboration du PLU.

Signature du Maire:

MAIRIE D'ALLARMONT 54 D. AUBERT

ESpace & TERRitoires
Etudes et conseils en urbanisme et aménagement

ESpace & TERRitoires
Centre d'Affaires Ariane
240 rue du Cumène
54 230 Neuves-Maisons
Tel : 03.83.50.53.87 Fax : 03.83.50.53.78